

**ORGANISMO OPERADOR MUNICIPAL
DE AGUA POTABLE ALCANTARILLADO
Y SANEAMIENTO DE CABORCA**

**PRESUPUESTO DE EGRESOS
2026**

R

M

INDICADORES DE RESULTADOS

ORGANISMO PARAMUNICIPAL: OOMAPAS CABORCA
 INDICADORES DE RESULTADOS
 DEL 01 DE ENERO AL 31 DE DICIEMBRE DEL 2026

UNIDAD RESPONSABLE: OB 26 ORGANISMO OPERADOR MUNICIPAL DE AGUA POTABLE, ALCANTARILLADO Y SANEAMIENTO (OOMAPAS)
 PROGRAMA: CLAVE: AA
 NOMBRE: POLITICA Y PLEANACION DE LA ADMINISTRACION DEL AGUA
 SUB PROGRAMA: CLAVE 01
 NOMBRE: Conducción y Coordinación General
 UNIDAD RESPONSABLE: ORGANISMO OPERADO MUNICIPAL DE AGUA POTABLE, ALCANTARILLADO Y SANEAMIENTO (OOMAPAS)
 DEPENDENCIA: ORGANISMO OPERADO MUNICIPAL DE AGUA POTABLE, ALCANTARILLADO Y SANEAMIENTO (OOMAPAS)
 OBJETIVO: DEFINIR, COORDINAR Y LLEVAR ACABO ACCIONES EN MATERIA DE PROGRAMACION, PRESUPUESTACION, EVALUACION Y CONTROL DE LAS FINANZAS PUBLICAS A FIN DE CONTAR CON FINANCIAMIENTO PARA CADA UNO DE LOS PROGRAMAS ESTABLECIDOS POR EL ORGANISMO.

CLAVE	DESCRIPCION	UNIDAD DE MEDIDA	PONDERACION %	GASTO		META		PORCENTAJE			
				PRESUP. MODIFICADO	DEVENGADO	ACUMULADO PROGRAMADA	REAL	E1	E2	E3	
1	Proveer de Recursos Humanos para el funcionamiento administrativo y operacional del organismo y su prestación de Servicio de Agua Potable, Alcantarillado y Saneamiento.	Mensual	50.41%	\$ 65,916,606.42		12					
2	Aplicación de Servicios para funcionamiento administrativo y de operación	Mensual	0.77%	\$ 1,003,126.00		12					
3	Aplicación de materiales para el funcionamiento administrativo	Mensual	0.52%	\$ 676,838.00		12					
4	Apoyo Transferencias y asignaciones a ayudas sociales	Mensual	1.01%	\$ 1,319,539.00		4					
5	Aplicación de Mantenimientos inmuebles edificios	Mensual	0.38%	\$ 500,000.00		12					
TOTAL DEL GASTO DE LA UNIDAD RESPONSABLE				\$ 69,416,109.42	\$ -	52	0				

R

12 *RP*

[Handwritten signature]

[Handwritten signature]

INDICADORES DE RESULTADOS												
ORGANISMO PARAMUNICIPAL: OOMAPAS CABORCA												
INDICADORES DE RESULTADOS												
DEL 01 DE ENERO AL 31 DE DICIEMBRE DEL 2026												
UNIDAD RESPONSABLE: 08 26 ORGANISMO OPERADOR MUNICIPAL DE AGUA POTABLE, ALCANTARILLADO Y SANEAMIENTO (OOMAPAS)												
PROGRAMA: CLAVE: AB												
NOMBRE: APOYO A LA OPERACIÓN DEL SISTEMA MUNICIPAL HIDRAULICO												
SUB PROGRAMA: CLAVE 01												
NOMBRE: ADMINISTRACION DE RECURSOS MATERIALES Y FINANCIEROS												
DEPENDENCIA: ORGANISMO OPERADO MUNICIPAL DE AGUA POTABLE, ALCANTARILLADO Y SANEAMIENTO (OOMAPAS)												
UNIDAD RESPONSABLE: DIRECCION GENERAL												
OBJETIVO: COORDINACION Y ADMINISTRACION DE ADQUISICIONES DE RECURSOS MATERIALES												
EVALUACION DE METAS												
CLAVE	DESCRIPCION	UNIDAD DE MEDIDA	PONDERACION %	GASTO			META		PORCENTAJE			
				PRESUP. MODIFICADO	DEVENGADO		PROGRAMADA	REAL	E1	E2	E3	
1	Adquisición de vehículo	Unidad	0.99%	\$ 1,300,000.00			3					
3	Adquisición de vestuarios y uniformes	Evento	0.73%	\$ 955,568.00			2					
5	Adquisición de Camion Retroexcavadora	Unidad	1.38%	\$ 1,800,000.00			1					
TOTAL DEL GASTO DE LA UNIDAD RESPONSABLE				\$ 4,055,568.00	\$		5	0				

134

[Handwritten signature]

[Handwritten signature]

INDICADORES DE RESULTADOS											
ORGANISMO PARAMUNICIPAL: OOMAPAS CABORCA INDICADORES DE RESULTADOS DEL 01 DE ENERO AL 31 DE DICIEMBRE DEL 2026											
UNIDAD RESPONSABLE: OB 26 ORGANISMO OPERADOR MUNICIPAL DE AGUA POTABLE, ALCANTARILLADO Y SANEAMIENTO (OOMAPAS) PROGRAMA: CLAVE: AC NOMBRE: FOMENTO Y REGULACION DE LA PRESTACION DE LOS SERVICIOS DE AGUA POTABLE Y ALCANTARILLADO SUB PROGRAMA: CLAVE 01 NOMBRE: FOMENTO Y REGULACION DEPENDENCIA: ORGANISMO OPERADO MUNICIPAL DE AGUA POTABLE, ALCANTARILLADO Y SANEAMIENTO (OOMAPAS) UNIDAD RESPONSABLE: DIRECCION GENERAL OBJETIVO: COORDINACION DE LA CAPACITACION DEL PERSONAL											
EVALUACION DE METAS											
CLAVE	DESCRIPCION	UNIDAD DE MEDIDA	PONDERACION %	GASTO		META		PORCENTAJE			
				PRESUR. MODIFICADO	DEVENGADO	ACUMULADO PROGRAMADA	REAL	E1	E2	E3	
1	Servicio de difucion por radio y otros medios del uso del agua e informacion oficial de programas y actividades gubernamentales	Mensual	0.19%	\$ 250,000.00		12					
2	Servicios de arrendamiento oficinas/Intangibles	Mensual	0.90%	\$ 1,171,158.00		12					
3	Servicios personales, cientificos, tecnicos y otros	Mensual	0.92%	\$ 1,204,083.00		12					
4	Servicios de traslado y Ceremoniales	Mensual	0.45%	\$ 593,555.00		12					
5	Servicios Impuesto sobre nomina	Mensual	0.88%	\$ 1,146,929.00		12					
6	Servicio capacitacion y seguros de vida	Evento	0.37%	\$ 485,835.00		2					
TOTAL DEL GASTO DE LA UNIDAD RESPONSABLE				3.71%	\$ 4,851,560.00	62	0				
TOTAL DEL GASTO DE LA UNIDAD RESPONSABLE				59.90%	\$ 78,323,237.42						

12

Re

INDICADORES DE RESULTADOS

Hoja 4 de 15

ORGANISMO PARAMUNICIPAL: OOMAPAS CABORCA
INDICADORES DE RESULTADOS
DEL 01 DE ENERO AL 31 DE DICIEMBRE DEL 2026

UNIDAD RESPONSABLE: OB 26 ORGANISMO OPERADOR MUNICIPAL DE AGUA POTABLE, ALCANTARILLADO Y SANEAMIENTO (OOMAPAS)
PROGRAMA: CLAVE: AB
NOMBRE: APOYO A LA OPERACIÓN DEL SISTEMA MUNICIPAL HIDRAULICO
SUB PROGRAMA: CLAVE 02
NOMBRE: ADMINISTRACION DEL SUMINISTRO DE AGUA POTABLE
DEPENDENCIA: ORGANISMO OPERADOR MUNICIPAL DEL AGUA POTABLE, ALCANTARILLADO Y SANEAMIENTO
UNIDAD RESPONSABLE: COORDINACION DEL DEPARTAMENTO TECNICO
OBJETIVO: COORDINAR Y LLEVAR ACABO ACCIONES DE AMPLIACION Y MANTENIMIENTO DE INFRAESTRUCTURA HIDRAULICA

EVALUACIÓN DE METAS

CLAVE	DESCRIPCION	UNIDAD DE MEDIDA	PONDERACION %	GASTO		META		PORCENTAJE		
				PRESUP. MODIFICADO	DEVENGADO	ACUMULADO		E1	E2	E3
						PROGRAMADA	REAL			
1	Mantenimiento de pozo #4	Mantenimiento	0.50%	\$ 650,000.00		1				
2	Mantenimiento de pozo #5	Mantenimiento	0.09%	\$ 120,000.00		1				
3	Mantenimiento de pozo #6	Mantenimiento	0.08%	\$ 100,000.00		1				
4	Mantenimiento de pozo #7	Mantenimiento	0.11%	\$ 150,000.00		1				
5	Mantenimiento de pozo #8	Mantenimiento	0.08%	\$ 100,000.00		1				
6	Mantenimiento de pozo La Argentina #1	Mantenimiento	0.08%	\$ 100,000.00		1				
7	Mantenimiento de pozo La Argentina #2	Mantenimiento	0.50%	\$ 650,000.00		1				
8	Mantenimiento de pozo Salomon Quihis	Mantenimiento	0.02%	\$ 20,000.00		1				
9	Mantenimiento de pozo el Huanimaro	Mantenimiento	0.11%	\$ 150,000.00		1				
10	Mantenimiento de pozo el Huanimaro 2	Mantenimiento	0.08%	\$ 100,000.00		1				
11	Rebombeo colonia Contreras	Mantenimiento	0.04%	\$ 50,000.00		1				
16	Rebombeo calle 20 y Arroyo	Mantenimiento	0.11%	\$ 150,000.00		1				
14	Rebombeo colonia Santa Cecilia	Mantenimiento	0.04%	\$ 50,000.00		1				
15	Rebombeo colonia Santa Cecilia #2	Mantenimiento	0.11%	\$ 150,000.00		1				
12	Rebombeo colonia Pagasa	Mantenimiento	0.02%	\$ 30,000.00		1				
13	Rebombeo 5ta y Durango	Mantenimiento	0.06%	\$ 80,000.00		1				
14	Pilas de Almacenamiento de agua	Mantenimiento	0.15%	\$ 200,000.00		2				
15	Renta de pozo para suministro de agua	Mensual	2.10%	\$ 2,752,023.00		12				
TOTAL DEL GASTO DE LA UNIDAD RESPONSABLE				\$ 5,022,023.00	\$ -	30	0			

12

INDICADORES DE RESULTADOS										Hoja 5 de 15		
ORGANISMO PARAMUNICIPAL: OOMAPAS CABORCA INDICADORES DE RESULTADOS DEL 01 DE ENERO AL 31 DE DICIEMBRE DEL 2026												
UNIDAD RESPONSABLE: OB 36 ORGANISMO OPERADOR MUNICIPAL DE AGUA POTABLE, ALCANTARILLADO Y SANEAMIENTO (OOMAPAS) PROGRAMA: CLAVE: AC NOMBRE: FOMENTO Y REGULACION DE LA PRESTACION DE LOS SERVICIOS DE AGUA POTABLE Y ALCANTARILLADO SUB PROGRAMA: CLAVE 06 NOMBRE: ESTUDIO Y PROYECTO DEPENDENCIA: ORGANISMO OPERADOR MUNICIPAL DEL AGUA POTABLE, ALCANTARILLADO Y SANEAMIENTO UNIDAD RESPONSABLE: COORDINACION DEL DEPARTAMENTO TECNICO OBJETIVO: REALIZAR ACCIONES ENCAMINADAS AL CUIDADO DE LA REGULACION Y PREVENCIÓN DE LA CONTAMINACION DEL AGUA EVALUACION DE METAS												
CLAVE	DESCRIPCION	UNIDAD DE MEDIDA	PONDERACION %	GASTO		DEVENGADO	META		PORCENTAJE			
				PRESUP. MODIFICADO			PROGRAMADA	REAL	E1	E2	E3	
1	Estudios	Evento	0.11%	\$ 150,000.00			1					
2	Cloracion de fuentes de abastecimiento de agua	Evento	0.31%	\$ 400,000.00			4					
3	Fletes y maniobras	Evento	0.02%	\$ 31,948.00			6					
TOTAL DEL GASTO DE LA UNIDAD RESPONSABLE				\$ 581,948.00	\$ -		11	0				

12

RP

INDICADORES DE RESULTADOS											
ORGANISMO PARAMUNICIPAL: OOMAPAS CABORCA INDICADORES DE RESULTADOS DEL 01 DE ENERO AL 31 DE DICIEMBRE DEL 2026											
UNIDAD RESPONSABLE: OB 26 ORGANISMO OPERADOR MUNICIPAL DE AGUA POTABLE, ALCANTARILLADO Y SANEAMIENTO (OOMAPAS) PROGRAMA: CLAVE: AB NOMBRE: APOYO A LA OPERACIÓN DEL SISTEMA MUNICIPAL HIDRAULICO SUB PROGRAMA: CLAVE 01, 03 NOMBRE: ADMINISTRACION DE RECURSOS MATERIALES Y FINANCIEROS, CAPTACION Y SUMINISTRO DE AGUA PARA USOS MULTIPLES DEPENDENCIA: ORGANISMO OPERADOR MUNICIPAL DEL AGUA POTABLE, ALCANTARILLADO Y SANEAMIENTO UNIDAD RESPONSABLE: COORDINACION DEL DEPARTAMENTO TECNICO OBJETIVO: REALIZAR ACCIONES ENCAMINADAS AL CUIDADO DE LA REGULACION Y PREVENCIÓN DE LA CONTAMINACION DEL AGUA EVALUACIÓN DE METAS											
CLAVE	DESCRIPCION	UNIDAD DE MEDIDA	PONDERACION %	GASTO		META		PORCENTAJE			
				PRESUP. MODIFICADO	DEVENGADO	ACUMULADO PROGRAMADA	REAL	E1	E2	E3	
1	Suministro mensual de Energía Eléctrica	Consumo	10.33%	\$ 13,513,444.43		12					
2	Derechos por Extracción de Agua	M3	5.89%	\$ 7,700,000.00		4					
3	Derechos por Descargas de Aguas Residuales	M3	2.71%	\$ 3,547,000.00		4					
TOTAL DEL GASTO DE LA UNIDAD RESPONSABLE				\$ 24,760,444.43	\$ -	20	0				

12

Handwritten signature

Handwritten signature

Handwritten signature

Handwritten signature

Handwritten signature

INDICADORES DE RESULTADOS												Hoja 7 de 15		
ORGANISMO PARAMUNICIPAL: OOMAPAS CABORCA INDICADORES DE RESULTADOS DEL 01 DE ENERO AL 31 DE DICIEMBRE DEL 2026														
UNIDAD RESPONSABLE: OB 26 ORGANISMO OPERADOR MUNICIPAL DE AGUA POTABLE, ALCANTARILLADO Y SANEAMIENTO (OOMAPAS) PROGRAMA: CLAVE: AB														
SUB PROGRAMA: CLAVE 01 NOMBRE: APOYO A LA OPERACIÓN DEL SISTEMA MUNICIPAL HIDRAULICO														
NOMBRE: ADMINISTRACION DE RECURSOS MATERIALES Y FINANCIEROS														
DEPENDENCIA: ORGANISMO OPERADOR MUNICIPAL DEL AGUA POTABLE, ALCANTARILLADO Y SANEAMIENTO														
UNIDAD RESPONSABLE: COORDINACION DEL DEPARTAMENTO TECNICO														
OBJETIVO: COORDINAR ADQUISICION DE IMPLEMENTOS PARA APOYO EN OPERACION														
EVALUACION DE METAS														
CLAVE	DESCRIPCION	UNIDAD DE MEDIDA	PONDERACION %	GASTO			META		PORCENTAJE					
				PRESUP. MODIFICADO	DEVENGADO		PROGRAMADA	REAL	E1	E2	E3			
1	Adquisicion de sonda para medicion de niveles en pozos de agua potable	Unidad	0.03%	\$ 35,000.00			1							
2	Adquisicion de Impresora a color para ploteo de planos de ingenieria y equipo de computo	Unidad	0.02%	\$ 30,000.00			1							
3	Adquisicion de carrete de medicion	Unidad	0.00%	\$ 3,000.00			1							
4	Adquisicion de motor para pozo	Unidad	0.23%	\$ 300,000.00			1							
TOTAL DEL GASTO DE LA UNIDAD RESPONSABLE				\$ 668,000.00	\$.	4	0						

12
R
R

A

[Handwritten signature]

[Handwritten signature]

INDICADORES DE RESULTADOS										Hoja 8 de 15		
ORGANISMO PARAMUNICIPAL: OOMAPAS CABORCA INDICADORES DE RESULTADOS DEL 01 DE ENERO AL 31 DE DICIEMBRE DEL 2026												
UNIDAD RESPONSABLE: OB 26 ORGANISMO OPERADOR MUNICIPAL DE AGUA POTABLE, ALCANTARILLADO Y SANEAMIENTO (OOMAPAS) COORD. DEPARTAMENTO TECNICO												
PROGRAMA: CLAVE: AC												
NOMBRE: FOMENTO Y REGULACION DE LA PRESTACION DE LOS SERVICIOS DE AGUA POTABLE Y ALCANTARILLADO												
SUB PROGRAMA: CLAVE: O2												
NOMBRE: PRESTACION DEL SERVICIO DE AGUA POTABLE												
DEPENDENCIA: ORGANISMO OPERADOR MUNICIPAL DEL AGUA POTABLE, ALCANTARILLADO Y SANEAMIENTO												
UNIDAD RESPONSABLE: COORDINACION DEL DEPARTAMENTO TECNICO												
OBJETIVO: COORDINAR ACCIONES ENCAMINADAS A LA EJECUCION DE OBRA PUBLICA DE AGUA POTABLE												
EVALUACION DE METAS												
CLAVE	DESCRIPCION	UNIDAD DE MEDIDA	PONDERACION %	GASTO		META		PORCENTAJE				
				PRESUP. MODIFICADO	DEVENGADO	ACUMULADO	REAL	E1	E2	E3		
1	REHABILITACION DE RED HIDRAULICA Y TOMAS DOMICILIARIAS EN CALLE 1ERA ENTRE AVENIDAS Q Y S, EN COLONIA CENTRO, MUNICIPIO DE CABORCA SONORA	ML	0.23%	\$ 300,000.00		256						
2	REHABILITACION DE RED HIDRAULICA Y TOMAS DOMICILIARIAS, EN CALLEJON PITIQUITO ENTRE AVENIDAS L Y O, COLONIA LA LUNEÑA EN EL MUNICIPIO DE CABORCA, SON.	ML	0.24%	\$ 310,000.00		322						
TOTAL DEL GASTO DE LA UNIDAD RESPONSABLE				\$ 610,000.00	\$ -	578	0					

12

[Handwritten signature]

A

[Handwritten signature]

[Handwritten signature]

INDICADORES DE RESULTADOS										Hoja 9 de 15	
ORGANISMO PARAMUNICIPAL: OOMAPAS CABORCA											
INDICADORES DE RESULTADOS											
DEL 01 DE ENERO AL 31 DE DICIEMBRE DEL 2026											
UNIDAD RESPONSABLE: OB 26 ORGANISMO OPERADOR MUNICIPAL DE AGUA POTABLE, ALCANTARILLADO Y SANEAMIENTO (OOMAPAS) COORD. DEPARTAMENTO TECNICO											
PROGRAMA: CLAVE: AC											
NOMBRE: FOMENTO Y REGULACION DE LA PRESTACION DE LOS SERVICIOS DE AGUA POTABLE Y ALCANTARILLADO											
SUBPROGRAMA: CLAVE 03											
NOMBRE: PRESTACION DEL SERVICIO DE ALCANTARILLADO											
DEPENDENCIA: ORGANISMO OPERADOR MUNICIPAL DEL AGUA POTABLE, ALCANTARILLADO Y SANEAMIENTO											
UNIDAD RESPONSABLE: COORDINACION DEL DEPARTAMENTO TECNICO											
OBJETIVO: COORDINAR ACCIONES ENCAMINADAS A LA EJECUCION DE OBRA PUBLICA DE ALCANTARILLADO											
EVALUACION DE METAS											
CLAVE	DESCRIPCION	UNIDAD DE MEDIDA	PONDERACION %	GASTO		META		PORCENTAJE			
				PRESUP. MODIFICADO	DEVENGADO	ACUMULADO	PROGRAMADA	REAL	E1	E2	E3
1	REHABILITACION DE ALCANTARILLADO Y DESCARGAS DOMICILIARIAS EN CALLE 1ERA ENTRE AVENIDAS Q Y S, EN COLONIA CENTRO, MUNICIPIO DE CABORCA SONORA.	ML	0.34%	\$440,000.00		274					
2	REHABILITACION DE RED DRENAJE SANITARIO Y DESCARGAS DOMICILIARIAS, EN CALLEJON PITTIQUITO ENTRE AVENIDAS L Y O, COLONIA LA LUNEÑA EN EL MUNICIPIO DE CABORCA, SON.	ML	0.36%	\$470,000.00		368					
3	REHABILITACION DE RED DE DRENAJE SANITARIO Y DESCARGAS DOMICILIARIAS, EN AVENIDA K ENTRE CALLE PRIMERA Y CALLE ALVARO OBREGON, EN LA COL. CENTRO DE H. CABORCA, SON.	ML	0.99%	\$1,300,000.00		485					
TOTAL DEL GASTO DE LA UNIDAD RESPONSABLE				\$ 2,210,000.00	\$	1127	0				
TOTAL DEL GASTO DE LA UNIDAD RESPONSABLE				\$ 34,132,415.43	\$						

12
R

A

A

[Handwritten signature]

INDICADORES DE RESULTADOS											
ORGANISMO PARAMUNICIPAL: OOMAPAS CABORCA											
INDICADORES DE RESULTADOS											
DEL 01 DE ENERO AL 31 DE DICIEMBRE DEL 2026											
UNIDAD RESPONSABLE: OB 26 ORGANISMO OPERADOR MUNICIPAL DE AGUA POTABLE, ALCANTARILLADO Y SANEAMIENTO (OOMAPAS) COORD. DEPARTAMENTO TECNICO											
PROGRAMA: CLAVE: AB											
NOMBRE: APOYO A LA OPERACION DEL SISTEMA MUNICIPAL HIDRAULICO											
SUB PROGRAMA: CLAVE 01											
NOMBRE: ADMINISTRACION DE RECURSOS MATERIALES Y FINANCIEROS											
DEPENDENCIA: ORGANISMO OPERADOR MUNICIPAL DEL AGUA POTABLE, ALCANTARILLADO Y SANEAMIENTO											
UNIDAD RESPONSABLE: COORDINACION DE OPERACION											
OBJETIVO: COORDINAR ACCIONES ENCAMINADAS A LA CONSERVACION DE EQUIPO DE TRANSPORTE Y MAQUINARIA											
EVALUACION DE METAS											
CLAVE	DESCRIPCION	UNIDAD DE MEDIDA	PONDERACION %	GASTO			META		PORCENTAJE		
				PRESUP. MODIFICADO	DEVENGADO		ACUMULADO PROGRAMADA	REAL	EL	E2	E3
1	Mantenimiento y reparacion equipo de transporte (Piezas)	Mantenimiento	0.17%	\$ 226,500.00			12				
2	Mantenimiento equipo de transporte (Servicios Generales)	Mantenimiento	0.27%	\$ 359,000.00			12				
3	Mantenimiento y reparacion de maquinaria y equipo (Piezas)	Mantenimiento	0.57%	\$ 740,000.00			12				
4	Mantenimiento y reparacion de maquinaria y equipo (Servicios Generales)	Mantenimiento	0.50%	\$ 660,000.00			12				
5	Suministro de Combustible a equipos de transporte y maquinaria	Evento	3.44%	\$ 4,494,334.00			12				
6	Suministro de lubricantes y aditivos para maquinaria	Evento	0.19%	\$ 246,327.00			12				
7	Herramientas menores, material electrico	Mantenimiento	0.41%	\$ 532,165.00			12				
8	Prendas de Seguridad	Mantenimiento	0.06%	\$ 80,619.00			12				
TOTAL DEL GASTO DE LA UNIDAD RESPONSABLE				\$ 7,336,945.00	\$	\$	96				

12

[Handwritten signature]

[Handwritten signature]

[Handwritten signature]

[Handwritten signature]

INDICADORES DE RESULTADOS										Hoja 11 de 15		
ORGANISMO PARAMUNICIPAL: OOMAPAS CABORCA INDICADORES DE RESULTADOS DEL 01 DE ENERO AL 31 DE DICIEMBRE DEL 2026												
UNIDAD RESPONSABLE: OB 26 ORGANISMO OPERADOR MUNICIPAL DE AGUA POTABLE, ALCANTARILLADO Y SANEAMIENTO (OOMAPAS) COORD. DEPARTAMENTO TECNICO PROGRAMA: CLAVE: AC NOMBRE: FOMENTO Y REGULACION DE LA PRESTACION DE LOS SERVICIOS DE AGUA POTABLE Y ALCANTARILLADO SUB PROGRAMA: CLAVE 02 NOMBRE: PRESTACION DEL SERVICIO DE AGUA POTABLE DEPENDENCIA: ORGANISMO OPERADOR MUNICIPAL DEL AGUA POTABLE, ALCANTARILLADO Y SANEAMIENTO UNIDAD RESPONSABLE: COORDINACION DE OPERACION OBJETIVO: COORDINAR ACCIONES PARA ASEGURAR EL CORRECTO SUMINISTRO DE AGUA POTABLE												
EVALUACION DE METAS												
CLAVE	DESCRIPCION	UNIDAD DE MEDIDA	PONDERACION %	GASTO		META		PORCENTAJE				
				PRESUP. MODIFICADO	DEVENGADO	PROGRAMADA	REAL	E1	E2	E3		
1	Mantenimiento de red Hidraulica	Evento	1.74%	\$ 2,277,412.00		12						
2	Rehabilitacion de Red de Agua Potable	Evento	0.40%	\$ 517,266.00		12						
3	Ampliacion de Red de Agua	Evento	0.10%	\$ 136,925.00		12						
4	Instalacion Medidores de flujo de agua	Pieza	0.69%	\$ 900,000.00		2000						
TOTAL DEL GASTO DE LA UNIDAD RESPONSABLE				\$ 3,831,603.00	\$ 0.00	2036	0					

12

RP

A



INDICADORES DE RESULTADOS										Hoja 12 de 15		
ORGANISMO PARAMUNICIPAL: OOMAPAS CABORCA INDICADORES DE RESULTADOS DEL 01 DE ENERO AL 31 DE DICIEMBRE DEL 2026												
UNIDAD RESPONSABLE: OB 26 ORGANISMO OPERADOR MUNICIPAL DE AGUA POTABLE, ALCANTARILLADO Y SANEAMIENTO (OOMAPAS) COORD. DEPARTAMENTO TECNICO PROGRAMA: CLAVE: AC												
NOMBRE: FOMENTO Y REGULACION DE LA PRESTACION DE LOS SERVICIOS DE AGUA POTABLE Y ALCANTARILLADO												
SUB PROGRAMA: CLAVE 03												
NOMBRE: PRESTACION DEL SERVICIO DE ALCANTARILLADO												
DEPENDENCIA: ORGANISMO OPERADOR MUNICIPAL DEL AGUA POTABLE, ALCANTARILLADO Y SANEAMIENTO												
UNIDAD RESPONSABLE: COORDINACION DE OPERACION												
OBJETIVO: COORDINAR ACCIONES PARA ASEGURAR EL CORRECTO FUNCIONAMIENTO DEL ALCANTARILLADO												
EVALUACION DE METAS												
CLAVE	DESCRIPCION	UNIDAD DE MEDIDA	PONDERACION %	GASTO			META		PORCENTAJE			
				PRESUP. MODIFICADO	DEVENGADO		PROGRAMADA	REAL	E1	E2	E3	
1	Sondear y desazolar la red de drenaje / Mantenimiento de red de Drenaje	Evento	0.38%	\$ 500,794.00			12					
2	Rehabilitacion de Red de Drenaje	Evento	0.13%	\$ 174,057.00			12					
3	Ampliacion de Red de Drenaje	Evento	0.02%	\$ 32,543.00			12					
4	Instalacion de red de drenaje	Evento	0.15%	\$ 192,843.00			12					
TOTAL DEL GASTO DE LA UNIDAD RESPONSABLE				\$ 900,237.00	\$ 0.00		48	0				
TOTAL DEL GASTO DE LA UNIDAD RESPONSABLE				\$ 12,070,785.00								

12 A

AP

A



INDICADORES DE RESULTADOS											
ORGANISMO PARAMUNICIPAL: OOMAPAS CABORCA INDICADORES DE RESULTADOS DEL 01 DE ENERO AL 31 DE DICIEMBRE DEL 2026											
UNIDAD RESPONSABLE: OB 26 ORGANISMO OPERADOR MUNICIPAL DE AGUA POTABLE, ALCANTARILLADO Y SANEAMIENTO (OOMAPAS) COORD. DEPARTAMENTO TECNICO PROGRAMA: CLAVE: AA NOMBRE: POLITICA Y PLANEACION DE LA ADMINISTRACION DEL AGUA SUB PROGRAMA: CLAVE 03 NOMBRE: CONTROL Y EVALUACION DEPENDENCIA: ORGANISMO OPERADOR MUNICIPAL DEL AGUA POTABLE, ALCANTARILLADO Y SANEAMIENTO UNIDAD RESPONSABLE: COORDINACION DE CONTRALORIA INTERNA OBJETIVO: COORDINAR ACCIONES DE CONTROL Y EVALUACION EVALUACION DE METAS											
CLAVE	DESCRIPCION	UNIDAD DE MEDIDA	PONDERACION %	GASTO		META		PORCENTAJE			
				PRESUP. MODIFICADO	DEVENGADO	PROGRAMADA	REAL	E1	E2	E3	
1	Inventario general del almacen	Revisión	0.02%	\$ 30,044.20		4					
2	Muestreo del inventario del almacen (artículos elegidos por contraloría)	Revisión	0.02%	\$ 30,044.20		12					
3	Revisión de saldos almacen-contabilidad	Revisión	0.02%	\$ 30,044.20		12					
4	Arqueo a cajas recaudadoras	Revisión	0.02%	\$ 30,044.20		12					
5	Revisión de nominas	Revisión	0.02%	\$ 30,044.20		12					
6	Revisión de saldos de facturación	Revisión	0.02%	\$ 30,044.20		12					
7	Revisión de ordenes de trabajo ejecutadas por el departamento operativo	Revisión	0.02%	\$ 30,044.20		12					
8	Reporte de trabajos realizados por personal de operación	Revisión	0.02%	\$ 30,044.20		12					
9	Revisión de estados financieros	Revisión	0.02%	\$ 30,044.20		12					
10	Revisión de observaciones de ISAF	Revisión	0.02%	\$ 30,044.20		12					
11	Revisión del padron de usuarios	Revisión	0.02%	\$ 30,044.20		12					
12	Revisión del reporte mensual de cartera vencida	Revisión	0.02%	\$ 30,044.20		12					
13	Revisión del reporte mensual de convenios realizados con usuarios	Revisión	0.02%	\$ 30,044.20		12					
14	Revisión de control de combustibles	Revisión	0.02%	\$ 30,044.20		12					
15	Bitacora de mantenimiento de equipo de transporte y maquinaria	Revisión	0.02%	\$ 30,044.20		12					
16	Revisión de expedientes técnicos de obra	Revisión	0.02%	\$ 30,044.20		12					
17	Revisión de lectura de macromedición de pozos	Revisión	0.02%	\$ 30,044.20		12					
TOTAL DEL GASTO DE LA UNIDAD RESPONSABLE				\$ 510,751.40	\$	230	0				

Handwritten signature and initials.

Handwritten signature.

12

Handwritten signature.

INDICADORES DE RESULTADOS										Hoja 14 de 15		
ORGANISMO PARAMUNICIPAL: OOMAPAS CABORCA												
INDICADORES DE RESULTADOS												
DEL 01 DE ENERO AL 31 DE DICIEMBRE DEL 2026												
UNIDAD RESPONSABLE: OB 26 ORGANISMO OPERADOR MUNICIPAL DE AGUA POTABLE, ALCANTARILLADO Y SANEAMIENTO (OOMAPAS) COORD. DEPARTAMENTO TECNICO												
PROGRAMA: CLAVE: AA												
NOMBRE: POLITICA Y PLANEACION DE LA ADMINISTRACION DEL AGUA												
SUB PROGRAMA: CLAVE 03												
NOMBRE: CONTROL Y EVALUACION												
DEPENDENCIA: ORGANISMO OPERADOR MUNICIPAL DEL AGUA POTABLE, ALCANTARILLADO Y SANEAMIENTO												
UNIDAD RESPONSABLE: COORDINACION DE CONTRALORIA INTERNA												
OBJETIVO: COORDINAR ACCIONES DE CONTROL Y EVALUACION												
EVALUACION DE METAS												
CLAVE	DESCRIPCION	UNIDAD DE MEDIDA	PONDERACION %	GASTO		META		PORCENTAJE				
				PRESUP. MODIFICADO	DEVENGADO	PROGRAMADA	ACUMULADO REAL	E1	E2	E3		
18	Revision de incidencias reportadas a CNA de macromedicion	Revision	0.02%	\$ 30,044.20		12						
19	Revision de catalogo de proveedores y costos unitarios de departamento de compras	Revision	0.02%	\$ 30,044.20		12						
20	Revision de reporte semanal de cloracion de pozos	Revision	0.02%	\$ 30,044.20		12						
21	Revision de bitacora de actividad de los pozos	Revision	0.02%	\$ 30,044.20		12						
22	Bitacora de reporte de fuga de agua y drenaje en oficinas	Revision	0.02%	\$ 30,044.20		12						
23	Revision de reporte de contratos realizados de agua y drenaje	Revision	0.02%	\$ 30,044.20		12						
24	Revision de tomas de lecturas de inmuebles definidos por contralora con evidencia fotografica	Revision	0.02%	\$ 30,044.20		12						
25	Revision de calculo y presentacion de la declaracion de derechos de aguas y residuales	Revision	0.02%	\$ 30,044.20		12						
				\$ 240,353.60	\$ -	60	0					
TOTAL DEL GASTO DE LA UNIDAD RESPONSABLE				\$ 240,353.60	\$ -	60	0					
TOTAL DEL GASTO DE LA UNIDAD RESPONSABLE				\$ 751,105.00								

[Handwritten signature]

[Handwritten signature]

12

ORGANISMO PARAMUNICIPAL: OOMAPAS CABORCA
INDICADORES DE RESULTADOS
DEL 01 DE ENERO AL 31 DE DICIEMBRE DEL 2026

UNIDAD RESPONSABLE: OB 26 ORGANISMO OPERADOR MUNICIPAL DE AGUA POTABLE, ALCANTARILLADO Y SANEAMIENTO (OOMAPAS) COORD. DEPARTAMENTO TECNICO
PROGRAMA: CLAVE: AB
NOMBRE: APOYO A LA OPERACIÓN DEL SISTEMA MUNICIPAL HIDRÁULICO
SUB-PROGRAMA: CLAVE 02
NOMBRE: ADMINISTRACION DEL SUMINISTRO DE AGUA POTABLE
DEPENDENCIA: ORGANISMO OPERADOR MUNICIPAL DEL AGUA POTABLE, ALCANTARILLADO Y SANEAMIENTO
UNIDAD RESPONSABLE: COMISARIA PLUTARCO ELIAS CALLES (LA Y)
OBJETIVO: COORDINAR ABASTECIMIENTO DE AGUA POTABLE Y ALCANTARILLADO DOMESTICO E INDUSTRIAL PARA LA COMISARIA DE PLUTARCO ELIAS CALLES (LA Y)
EVALUACIÓN DE METAS

CLAVE	DESCRIPCION	UNIDAD DE MEDIDA	PONDERACION %	GASTO		META		PORCENTAJE		
				PRESUP. MODIFICADO	DEVENGADO	ACUMULADO PROGRAMADA	REAL	E1	E2	E3
1	Abastecimiento de agua potable y servicio de alcantarillado, así como de mantenimiento a la red hidráulica y de drenaje	Evento	2.23%	\$ 2,914,289.58		4				
2	Materiales para el funcionamiento			\$ 178,500.00						
3	Servicios para el funcionamiento			\$ 2,390,601.57						
TOTAL DEL GASTO DE LA UNIDAD RESPONSABLE				\$ 5,483,391.15	\$	4	0			

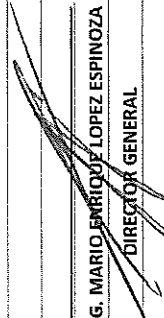
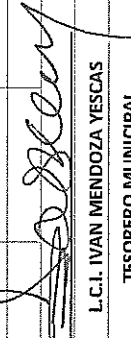
TOTAL DEL GASTO DE LA UNIDAD RESPONSABLE		4.19%	\$ 5,483,391.15							
TOTAL GLOBAL POR UNIDAD RESPONSABLE		100.00%	\$ 130,760,931.00							
			\$ 130,760,931.00							
 ING. MARIO ENRIQUE LOPEZ ESPINOZA DIRECTOR GENERAL										
 L.C.I. IVAN MENDOZA YESCAS TESORERO MUNICIPAL										

12

A

15 de 15

PRESUPUESTO DE EGRESOS MUNICIPAL 2026
ACTIVIDADES PUBLICAS MUNICIPALES E INDICADORES DE MEDICION

PEM-2

MUNICIPIO: CABORCA SONORA
 UNIDAD RESPONSABLE: OB 26 ORGANISMO OPERADOR MUNICIPAL DE AGUA POTABLE ALCANTARILLADO Y SANEAMIENTO DE CABORCA
 PROGRAMA: Administración de los servicios públicos Municipales
 OBJETIVO: Revisar, Administrar, Operar, Conducir, Planear, Programar, Presupuestar, Organizar y Controlar a fin de asegurar una adecuada ejecución de las operaciones para cumplimiento de los objetivos contemplados en el Programa Operativo Anual 2026.

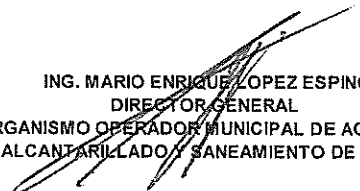
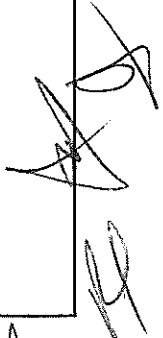
CLAVE	NO.	ACTIVIDAD PUBLICA MUNICIPAL	INDICADORES DE MEDICION
		DENOMINACION	
400		Administración de los Servicios Públicos Municipales	
	1	Establecer y Operar sistemas y procesos orientados a la administracion de servicios públicos	Se esta operando con un eficiencia comercial del 66.47% una eficiencia física del 61.83%
	2	Organización y Prestación del servicio de Agua Potable	24,616 tomas hidráulicas 99% cobertura a la ciudadanía
	3	Organización y Prestación del Servicio de Drenaje y Alcantarillado	1,200 kms de tubería instalada, 97% cobertura sanitaria
		H. CABORCA, SONORA. A 11 DE DICIEMBRE DEL 2025  ING. MARIO ENRIQUE LOPEZ ESPINOZA DIRECTOR GENERAL ORGANISMO OPERADOR MUNICIPAL DE AGUA POTABLE ALCANTARILLADO Y SANEAMIENTO DE CABORCA	



 12
 

PRESUPUESTO DE EGRESOS MUNICIPAL 2026
ANALITICO DE EGRESOS

PEM-3

MUNICIPIO: H. CABORCA SONORA		PROGRAMA: A POLITICA Y PLANEACION DE LA ADMON. DEL AGUA				
UNIDAD RESPONSABLE: OB ORGANISMO OPERADOR MUNICIPAL DE AGUA POTABLE ALCATARRILLADO Y SANEAMIENTO DE CABORCA		SUB-PROGRAMA: PLANEACION, PROGRAMACION Y PRESUPUESTACION.				
CLAVE	CAPITULO, CONCEPTO Y PARTIDA DENOMINACION	PRESUPUESTO ANUAL	CALENDARIO TRIMESTRAL			
			1ero.	2do.	3ra.	4to.
5000	GASTOS Y OTRAS PERDIDAS	\$ 130,760,931	\$ 28,767,405	\$ 33,997,842	\$ 36,613,061	\$ 31,382,622
5100	GASTOS DE FUNCIONAMIENTO	\$ 127,292,931	\$ 28,004,445	\$ 33,096,162	\$ 35,642,021	\$ 30,550,303
10000	SERVICIOS PERSONALES	\$ 68,830,896	\$ 15,142,797	\$ 17,896,033	\$ 19,272,651	\$ 16,519,411
11000	REMUNERACIONES AL PERSONAL DE CARÁCTER PERMANENTE	\$ 33,408,903	\$ 7,349,959	\$ 8,686,315	\$ 9,354,493	\$ 8,018,131
11300	Sueldos base al personal permanente	\$ 33,408,903	\$ 7,349,959	\$ 8,686,315	\$ 9,354,493	\$ 8,018,131
11301	Sueldos	\$ 30,989,580	\$ 6,817,708	\$ 8,057,291	\$ 8,677,082	\$ 7,437,498
11303	Remuneracion diversa (Fondo de Ahorro)	\$ 2,014,323	\$ 443,151	\$ 523,724	\$ 564,010	\$ 483,433
11304	Remuneracion por Sustitucion de Personal	\$ 405,000	\$ 89,100	\$ 105,300	\$ 113,400	\$ 97,200
12000	REMUNERACIONES AL PERSONAL DE CARÁCTER TRANSITORIO	\$ 52,250	\$ 11,495	\$ 13,585	\$ 14,630	\$ 12,541
12100	Honorarios asimilables a salarios	\$ 52,250	\$ 11,495	\$ 13,585	\$ 14,630	\$ 12,541
12102	Honorarios asimilables a salarios	\$ 52,250	\$ 11,495	\$ 13,585	\$ 14,630	\$ 12,541
13000	REMUNERACIONES ADICIONALES Y ESPECIALES	\$ 20,368,992	\$ 4,481,178	\$ 5,295,938	\$ 5,703,318	\$ 4,888,558
13100	Primas por años de servicios efectivamente prestados	\$ 8,384,409	\$ 1,844,570	\$ 2,179,946	\$ 2,347,635	\$ 2,012,258
13101	Primas y acreditaciones por años de servicio efectivos prestados	\$ 8,384,409	\$ 1,844,570	\$ 2,179,946	\$ 2,347,635	\$ 2,012,258
13200	Primas de vacaciones, dominical y gratificación de fin de año	\$ 10,778,045	\$ 2,371,170	\$ 2,802,292	\$ 3,017,853	\$ 2,586,731
13201	Prima Vacacional	\$ 1,933,384	\$ 425,344	\$ 502,680	\$ 541,347	\$ 464,012
13201-001	Prima vacacional	\$ 1,863,384	\$ 409,944	\$ 484,480	\$ 521,747	\$ 447,212
13201-002	Vacaciones	\$ 70,000	\$ 15,400	\$ 18,200	\$ 19,600	\$ 16,800
13202	Gratificación de fin de año	\$ 8,674,661	\$ 1,908,425	\$ 2,255,412	\$ 2,428,905	\$ 2,081,918
13203	Prima dominical	\$ 170,000	\$ 37,400	\$ 44,200	\$ 47,600	\$ 40,800
13300	Horas extraordinarias	\$ 1,200,000	\$ 264,000	\$ 312,000	\$ 336,000	\$ 288,000
13301	Remuneracion por Horas extraordinarias (Dias de descanso / Festivo)	\$ 1,200,000	\$ 264,000	\$ 312,000	\$ 336,000	\$ 288,000
13301-001	Remuneracion por horas extraordinarias	\$ 800,000	\$ 176,000	\$ 208,000	\$ 224,000	\$ 192,000
13301-002	Dias de descanso / Festivo	\$ 400,000	\$ 88,000	\$ 104,000	\$ 112,000	\$ 96,000
13400	Compensaciones	\$ 6,538	\$ 1,438	\$ 1,700	\$ 1,831	\$ 1,569
13403	Estimulos al Personal de Confianza	\$ 6,538	\$ 1,438	\$ 1,700	\$ 1,831	\$ 1,569
14000	SEGURIDAD SOCIAL	\$ 12,962,930	\$ 2,851,845	\$ 3,370,362	\$ 3,629,620	\$ 3,111,103
14100	Aportaciones de seguridad social	\$ 5,839,300	\$ 1,284,646	\$ 1,518,218	\$ 1,635,004	\$ 1,401,432
14108	Aportaciones de seguridad social (Cuotas IMSS)	\$ 5,839,300	\$ 1,284,646	\$ 1,518,218	\$ 1,635,004	\$ 1,401,432
14200	Aportaciones a fondos de vivienda	\$ 4,675,142	\$ 1,028,531	\$ 1,215,537	\$ 1,309,040	\$ 1,122,034
14202	Aportaciones a fondos de vivienda (INFONAVIT)	\$ 4,675,142	\$ 1,028,531	\$ 1,215,537	\$ 1,309,040	\$ 1,122,034
14300	Aportaciones al sistema para el retiro	\$ 2,448,488	\$ 538,667	\$ 636,607	\$ 685,577	\$ 587,637
14303	Aportaciones al sistema para el retiro	\$ 2,448,488	\$ 538,667	\$ 636,607	\$ 685,577	\$ 587,637
15000	OTRAS PRESTACIONES SOCIALES Y ECONÓMICAS	\$ 1,837,821	\$ 404,321	\$ 477,833	\$ 514,580	\$ 441,077
15200	Indemnizaciones	\$ 500,000	\$ 110,000	\$ 130,000	\$ 140,000	\$ 120,000
15205	Pago de Liquidaciones	\$ 500,000	\$ 110,000	\$ 130,000	\$ 140,000	\$ 120,000
15900	Otras prestaciones sociales y económicas	\$ 1,337,821	\$ 294,321	\$ 347,833	\$ 374,580	\$ 321,077
15901	Otras prestaciones sociales y económicas	\$ 1,337,821	\$ 294,321	\$ 347,833	\$ 374,580	\$ 321,077
15901-001	Otras prestaciones sociales y económicas	\$ 1,237,821	\$ 272,321	\$ 321,833	\$ 346,590	\$ 297,077
15901-002	Incapacidades Pagadas por la Empresa	\$ 100,000	\$ 22,000	\$ 26,000	\$ 28,000	\$ 24,000
16000	PREVISIONES	\$ 200,000	\$ 44,000	\$ 52,000	\$ 56,000	\$ 48,000
16100	Previsiones de carácter laboral, economica de seguridad social	\$ 200,000	\$ 44,000	\$ 52,000	\$ 56,000	\$ 48,000
16103	Previsión Para Creación De Plazas Y Otras Medidas Económicas	\$ 200,000	\$ 44,000	\$ 52,000	\$ 56,000	\$ 48,000
20000	MATERIALES Y SUMINISTROS	\$ 13,970,162	\$ 3,073,436	\$ 3,632,242	\$ 3,911,645	\$ 3,352,839
21000	MATERIALES DE ADMINISTRACIÓN, EMISIÓN DE DOCUMENTOS	\$ 830,334	\$ 182,674	\$ 215,887	\$ 232,494	\$ 199,280
21100	Materiales, útiles y equipos menores de oficina	\$ 440,497	\$ 96,909	\$ 114,529	\$ 123,339	\$ 105,719
21101	Materiales, útiles y equipos menores de oficina	\$ 440,497	\$ 96,909	\$ 114,529	\$ 123,339	\$ 105,719
21200	Materiales y útiles de impresión y reproducción	\$ 266,977	\$ 58,735	\$ 69,414	\$ 74,754	\$ 64,074
21201	Materiales y útiles de impresión y reproducción	\$ 266,977	\$ 58,735	\$ 69,414	\$ 74,754	\$ 64,074
21400	Materiales, útiles y equipos menores de tecnologías de la información	\$ 63,242	\$ 13,913	\$ 16,443	\$ 17,708	\$ 15,178
21401	Materiales, útiles y equipos menores de tecnologías de la información	\$ 63,242	\$ 13,913	\$ 16,443	\$ 17,708	\$ 15,178
21600	Material de limpieza	\$ 59,618	\$ 13,116	\$ 15,501	\$ 16,693	\$ 14,308
21601	Material de limpieza	\$ 59,618	\$ 13,116	\$ 15,501	\$ 16,693	\$ 14,308
22000	ALIMENTOS Y UTENSILIOS	\$ 548,782	\$ 120,732	\$ 142,683	\$ 153,659	\$ 131,708
22100	Productos alimenticios para personas	\$ 548,782	\$ 120,732	\$ 142,683	\$ 153,659	\$ 131,708
22101	Productos alimenticios para personas	\$ 548,782	\$ 120,732	\$ 142,683	\$ 153,659	\$ 131,708
24000	MATERIALES Y ARTÍCULOS DE CONSTRUCCIÓN Y DE REPARACIÓN	\$ 4,822,754	\$ 1,061,006	\$ 1,253,916	\$ 1,350,371	\$ 1,157,461
24600	Material eléctrico y electrónico	\$ 30,915	\$ 6,801	\$ 8,038	\$ 8,656	\$ 7,420
24601	Material eléctrico y electrónico	\$ 30,915	\$ 6,801	\$ 8,038	\$ 8,656	\$ 7,420
24900	Otros materiales y artículos de construcción y reparación	\$ 4,791,839	\$ 1,054,205	\$ 1,245,878	\$ 1,341,715	\$ 1,150,041
24901	Otros materiales y artículos de construcción y reparación	\$ 4,791,839	\$ 1,054,205	\$ 1,245,878	\$ 1,341,715	\$ 1,150,041
24901-001	Mantenimiento de Red de Agua	\$ 2,327,412	\$ 512,031	\$ 605,127	\$ 651,675	\$ 558,579
24901-002	Mantenimiento de Red de Drenaje	\$ 510,794	\$ 112,375	\$ 132,806	\$ 143,022	\$ 122,591
24901-003	Rehabilitacion Red Agua Potable	\$ 511,266	\$ 113,798	\$ 134,489	\$ 144,834	\$ 124,144
24901-004	Rehabilitacion Red Drenaje	\$ 174,057	\$ 38,293	\$ 45,255	\$ 48,736	\$ 41,774
24901-005	Ampliacion de Red de Agua	\$ 136,925	\$ 30,123	\$ 35,600	\$ 38,339	\$ 32,862
24901-006	Ampliacion de Red de Drenaje	\$ 32,543	\$ 7,159	\$ 8,461	\$ 9,112	\$ 7,810
24901-007	Instalacion de Red de Agua	\$ 900,000	\$ 198,000	\$ 234,000	\$ 252,000	\$ 216,000
24901-008	Instalacion de Red de Drenaje	\$ 192,843	\$ 42,425	\$ 50,139	\$ 53,996	\$ 46,282
25000	PRODUCTOS QUÍMICOS, FARMACÉUTICOS Y DE LABORATORIO	\$ 400,000	\$ 88,000	\$ 104,000	\$ 112,000	\$ 96,000
25100	Productos químicos básicos	\$ 400,000	\$ 88,000	\$ 104,000	\$ 112,000	\$ 96,000
25101	Sustancias Químicas, Medicinas y Productos Farmaceuticos	\$ 400,000	\$ 88,000	\$ 104,000	\$ 112,000	\$ 96,000
26000	COMBUSTIBLES, LUBRICANTES Y ADITIVOS	\$ 4,835,160	\$ 1,063,735	\$ 1,257,142	\$ 1,353,845	\$ 1,160,438
26100	Combustibles, lubricantes y aditivos	\$ 4,835,160	\$ 1,063,735	\$ 1,257,142	\$ 1,353,845	\$ 1,160,438
26101	Combustibles	\$ 4,584,334	\$ 1,008,553	\$ 1,191,927	\$ 1,283,613	\$ 1,100,240

PRESUPUESTO DE EGRESOS MUNICIPAL 2026
ANALITICO DE EGRESOS

PEM-3

MUNICIPIO: H. CABORCA SONORA		PROGRAMA: AA POLITICA Y PLANEACION DE LA ADMON. DEL AGUA				
UNIDAD RESPONSABLE: OB ORGANISMO OPERADOR MUNICIPAL DE AGUA POTABLE ALCATRILLADO Y SANEAMIENTO DE CABORCA		SUB-PROGRAMA: PLANEACION, PROGRAMACION Y PRESUPUESTACION.				
CLAVE	CAPITULO, CONCEPTO Y PARTIDA DENOMINACION	PRESUPUESTO ANUAL	CALENDARIO TRIMESTRAL			
			1ero.	2do.	3ro.	4to.
26101-001	Gasolina	\$ 2,164,900	\$ 476,278	\$ 562,874	\$ 606,172	\$ 519,576
26101-002	Diesel	\$ 2,419,434	\$ 532,275	\$ 629,053	\$ 677,441	\$ 580,664
26102	Lubricantes y aditivos	\$ 250,827	\$ 55,182	\$ 66,215	\$ 70,231	\$ 60,198
27000	VESTUARIO, BLANCOS, PRENDAS DE PROTECCIÓN Y ARTI	\$ 1,036,187	\$ 227,961	\$ 269,409	\$ 290,132	\$ 248,685
27100	Vestuario y uniformes	\$ 955,568	\$ 210,225	\$ 248,448	\$ 267,559	\$ 229,336
27101	Vestuario y uniformes	\$ 955,568	\$ 210,225	\$ 248,448	\$ 267,559	\$ 229,336
27200	Prendas de seguridad y protección personal	\$ 80,619	\$ 17,736	\$ 20,961	\$ 22,573	\$ 19,348
27201	Prendas de seguridad y protección personal	\$ 80,619	\$ 17,736	\$ 20,961	\$ 22,573	\$ 19,348
29000	HERRAMIENTAS, REFACCIONES Y ACCESORIOS MENORES	\$ 1,496,945	\$ 329,328	\$ 389,206	\$ 419,145	\$ 359,267
29100	Herramientas menores	\$ 501,250	\$ 110,275	\$ 130,325	\$ 140,350	\$ 120,300
29101	Herramientas menores	\$ 501,250	\$ 110,275	\$ 130,325	\$ 140,350	\$ 120,300
29400	Refacciones y accesorios menores de equipo de cómputo y tec	\$ 23,196	\$ 5,103	\$ 6,031	\$ 6,495	\$ 5,567
29401	Refacciones y accesorios menores de equipo de cómputo y tec	\$ 23,196	\$ 5,103	\$ 6,031	\$ 6,495	\$ 5,567
29600	Refacciones y accesorios menores de equipo de transporte	\$ 232,500	\$ 51,150	\$ 60,450	\$ 65,100	\$ 55,800
29601	Refacciones y accesorios menores de transporte	\$ 232,500	\$ 51,150	\$ 60,450	\$ 65,100	\$ 55,800
29601-001	Refacciones Menores de Equipo de Transporte (Varios)	\$ 25,000	\$ 5,500	\$ 6,500	\$ 7,000	\$ 6,000
29601-008	#50 PICK UP F SUPER DUTY XLT 2FDLF47G6LCA78961	\$ 6,000	\$ 1,320	\$ 1,560	\$ 1,680	\$ 1,440
29601-010	#54 TSURU GSII T.A BLANCO 3N1EB316SO8K333906	\$ 2,500	\$ 550	\$ 650	\$ 700	\$ 600
29601-011	#55 PICK UP BLANCO 3N6DD21T19K018410	\$ 4,000	\$ 890	\$ 1,040	\$ 1,120	\$ 960
29601-012	#56 SENTRA NISSAN BLANCO 3N1CB51S46L533875	\$ 3,000	\$ 660	\$ 780	\$ 840	\$ 720
29601-014	#58 PICK UP NISSAN BLANCO 3N6DD21T5AK011870	\$ 5,000	\$ 1,100	\$ 1,300	\$ 1,400	\$ 1,200
29601-015	#60 PICK UP NISSAN BLANCO 3N6DD21TXBK042419	\$ 6,000	\$ 1,320	\$ 1,560	\$ 1,680	\$ 1,440
29601-016	#61 PICK UP TACOMA S3TMLU4EN5BM074897	\$ 5,000	\$ 1,100	\$ 1,300	\$ 1,400	\$ 1,200
29601-023	#70 RAM 700 (unidad 70) 9BD57845XHY146777	\$ 6,000	\$ 1,320	\$ 1,560	\$ 1,680	\$ 1,440
29601-024	#71 RAM 700 (unidad 71) 9BD578458HY151072	\$ 6,000	\$ 1,320	\$ 1,560	\$ 1,680	\$ 1,440
29601-025	#72 RAM 700 (unidad 72) 9BD578459GB109088	\$ 6,000	\$ 1,320	\$ 1,560	\$ 1,680	\$ 1,440
29601-026	#73 RAM 700 (unidad 73) 9BD578453GB109216	\$ 6,000	\$ 1,320	\$ 1,560	\$ 1,680	\$ 1,440
29601-027	#74 RAM 700 (unidad 74) 9BD578450GB109108	\$ 6,000	\$ 1,320	\$ 1,560	\$ 1,680	\$ 1,440
29601-028	#75 RAV 4 XLE 4WD (unidad 75) 2T3RFREV9HW621890	\$ 5,500	\$ 1,210	\$ 1,430	\$ 1,540	\$ 1,320
29601-029	#76 PICK UP NP300 (unidad 76) 3N6AD31A6HK853666	\$ 6,000	\$ 1,320	\$ 1,560	\$ 1,680	\$ 1,440
29601-030	#77 PICK UP NP300 (unidad 77) 3N6AD31C5JK865167	\$ 6,000	\$ 1,320	\$ 1,560	\$ 1,680	\$ 1,440
29601-031	#78 PICK UP TACOMA (unidad 78) 5TENX22N09Z631186	\$ 6,000	\$ 1,320	\$ 1,560	\$ 1,680	\$ 1,440
29601-032	#79 PICK UP NP300 (unidad 79) 3N6AD31A9LK831900	\$ 6,000	\$ 1,320	\$ 1,560	\$ 1,680	\$ 1,440
29601-034	#02 NP300 3N6AD31C1JK888526	\$ 6,000	\$ 1,320	\$ 1,560	\$ 1,680	\$ 1,440
29601-035	#80 PICK UP RAM 700 ROJO 2016 9BD578452GB126105	\$ 6,000	\$ 1,320	\$ 1,560	\$ 1,680	\$ 1,440
29601-036	#81 PICK UP RAM 700 BLANCO 2017 9BD578456HY15698	\$ 5,000	\$ 1,100	\$ 1,300	\$ 1,400	\$ 1,200
29601-038	#83 ESTAQUITA	\$ 5,000	\$ 1,100	\$ 1,300	\$ 1,400	\$ 1,200
29601-039	#84 SILVERADO	\$ 5,000	\$ 1,100	\$ 1,300	\$ 1,400	\$ 1,200
29601-040	#85 RENAULT 93Y1RD50LJ594511	\$ 5,000	\$ 1,100	\$ 1,300	\$ 1,400	\$ 1,200
29601-041	#86 RAM 700 9BD281H57NYX48405	\$ 5,000	\$ 1,100	\$ 1,300	\$ 1,400	\$ 1,200
29601-043	#87 RAM 700 9BD281H54NYX48829	\$ 5,000	\$ 1,100	\$ 1,300	\$ 1,400	\$ 1,200
29601-047	#88 REMOLQUE	\$ 1,500	\$ 330	\$ 390	\$ 420	\$ 360
29601-048	#89 MALIBU BLANCO 1G1ZT51806F133520	\$ 5,000	\$ 1,100	\$ 1,300	\$ 1,400	\$ 1,200
29601-049	#90 RENAULT OROCH	\$ 5,000	\$ 1,100	\$ 1,300	\$ 1,400	\$ 1,200
29601-050	#91 RAM 700 GRIS 9BD281G56MYV87867	\$ 5,000	\$ 1,100	\$ 1,300	\$ 1,400	\$ 1,200
29601-051	#92 NP300 DOBLE CABINA GRIS 3N6AD33A1JK880728	\$ 5,000	\$ 1,100	\$ 1,300	\$ 1,400	\$ 1,200
29601-052	#93 TOYOTA HILUX 2023 GRIS	\$ 5,000	\$ 1,100	\$ 1,300	\$ 1,400	\$ 1,200
29601-053	#03 RAM 700 2023	\$ 3,000	\$ 660	\$ 780	\$ 840	\$ 720
29601-054	#94 NP300 FRONTIER MOD. 2018 DOBLE CABINA GRIS 3	\$ 5,000	\$ 1,100	\$ 1,300	\$ 1,400	\$ 1,200
29601-055	#95 RAM 2500 2017 3C6JRAAT7HG649494	\$ 5,000	\$ 1,100	\$ 1,300	\$ 1,400	\$ 1,200
29601-056	#96 RAM 700 2024 9BD281GJ2RYF33649	\$ 5,000	\$ 1,100	\$ 1,300	\$ 1,400	\$ 1,200
29601-057	#97 RAM 700 2024 9BD281GJ1RYF33643	\$ 5,000	\$ 1,100	\$ 1,300	\$ 1,400	\$ 1,200
29601-058	#98 FORD LOBO SUPER CREW 4X2 MODELO 2004 S- 1FT	\$ 7,000	\$ 1,540	\$ 1,820	\$ 1,960	\$ 1,680
29601-059	#99 RAM 1200 GRANITO MOD. 2025 S- VYJFBTGT8S5807	\$ 6,000	\$ 1,320	\$ 1,560	\$ 1,680	\$ 1,440
29601-060	#100 PICK UP RAM 2500 3C6JRACTXDG539983	\$ 6,000	\$ 1,320	\$ 1,560	\$ 1,680	\$ 1,440
29601-061	#101 PICK UP SILVERADO 1500	\$ 6,000	\$ 1,320	\$ 1,560	\$ 1,680	\$ 1,440
29800	Refacciones y accesorios menores de maquinaria y otros equip	\$ 740,000	\$ 162,800	\$ 192,400	\$ 207,200	\$ 177,600
29801	Refacciones y accesorios menos de maquinaria y otros equipos	\$ 740,000	\$ 162,800	\$ 192,400	\$ 207,200	\$ 177,600
29801-001	Refacc. y acces. menores maquina. y otros equipos (Varios)	\$ 40,000	\$ 8,800	\$ 10,400	\$ 11,200	\$ 9,600
29801-002	#7 RETRO 580 SM 4 X 4	\$ 80,000	\$ 17,600	\$ 20,800	\$ 22,400	\$ 19,200
29801-003	#5 RETRO 580 SM	\$ 85,000	\$ 18,700	\$ 22,100	\$ 23,800	\$ 20,400
29801-004	#8 RETRO 580 N	\$ 70,000	\$ 15,400	\$ 18,200	\$ 19,600	\$ 16,800
29801-005	#9 RETRO 580N SENCILLA	\$ 55,000	\$ 12,100	\$ 14,300	\$ 15,400	\$ 13,200
29801-006	#10 CAMION PARA LIMPIEZA DE ALCANTARILLADO(VAC	\$ 90,000	\$ 19,800	\$ 23,400	\$ 25,200	\$ 21,600
29801-007	#11 CAMION DE VOLTEO	\$ 50,000	\$ 11,000	\$ 13,000	\$ 14,000	\$ 12,000
29801-008	#12 TRACTOCAMIONES PIPA	\$ 35,000	\$ 7,700	\$ 9,100	\$ 9,800	\$ 8,400
29801-009	#13 RETRO 580N SENCILLA	\$ 70,000	\$ 15,400	\$ 18,200	\$ 19,600	\$ 16,800
29801-010	#14 VACTOR	\$ 85,000	\$ 18,700	\$ 22,100	\$ 23,800	\$ 20,400
29801-011	#15 RETRO XCMG XC8-C2570	\$ 45,000	\$ 9,900	\$ 11,700	\$ 12,600	\$ 10,800
29801-012	#16 PIPA PROSTPAR INTERNACIONAL 3HSDGAPN6GN2	\$ 35,000	\$ 7,700	\$ 9,100	\$ 9,800	\$ 8,400
30000	SERVICIOS GENERALES	\$ 40,352,334	\$ 8,877,513	\$ 10,491,607	\$ 11,298,654	\$ 9,684,560
31000	SERVICIOS BÁSICOS	\$ 16,037,114	\$ 3,528,165	\$ 4,169,650	\$ 4,490,392	\$ 3,848,907
31100	Energía eléctrica	\$ 15,841,046	\$ 3,485,030	\$ 4,118,672	\$ 4,435,493	\$ 3,801,851
31101	Energía eléctrica	\$ 15,841,046	\$ 3,485,030	\$ 4,118,672	\$ 4,435,493	\$ 3,801,851
31101-001	ENERGIA ELECT. OFNA. ADMINISTRATIVA	\$ 158,418	\$ 34,852	\$ 41,189	\$ 44,357	\$ 38,020

PRESUPUESTO DE EGRESOS MUNICIPAL 2026
ANALITICO DE EGRESOS

PEM-3

MUNICIPIO: H. CABORCA SONORA		PROGRAMA: AAPOLITICA Y PLANEACION DE LA ADMON. DEL AGUA					
UNIDAD RESPONSABLE: OB ORGANISMO OPERADOR MUNICIPAL DE AGUA POTABLE ALCATARILLADO Y SANEAMIENTO DE CABORCA		SUB-PROGRAMA: PLANEACION, PROGRAMACION Y PRESUPUESTACION.					
CLAVE	CAPITULO, CONCEPTO Y PARTIDA DENOMINACION	PRESUPUESTO ANUAL	CALENDARIO TRIMESTRAL				
			1ero.	2do.	3ro.	4to.	
31101-002	ENERGIA ELECT. OFNA. OPERATIVA	\$ 115,795	\$ 25,475	\$ 30,107	\$ 32,423	\$ 27,791	
31101-003	ENERGIA ELECT. OFNA. Y GRIEGA	\$ 11,983	\$ 2,636	\$ 3,116	\$ 3,355	\$ 2,876	
31101-013	POZO EL HUANIMARO (Y Griega)	\$ 448,951	\$ 98,769	\$ 116,727	\$ 125,706	\$ 107,748	
31101-014	PLANTA DE TRATAMIENTO (Y Griega)	\$ 34,268	\$ 7,539	\$ 8,910	\$ 9,595	\$ 8,224	
31101-017	POZO #4	\$ 454,335	\$ 99,954	\$ 118,127	\$ 127,214	\$ 109,040	
31101-018	POZO #5	\$ 2,561,157	\$ 563,454	\$ 665,901	\$ 717,124	\$ 614,678	
31101-019	POZO #6	\$ 1,444,330	\$ 317,753	\$ 375,526	\$ 404,412	\$ 346,639	
31101-020	POZO #7	\$ 2,360,320	\$ 519,270	\$ 613,683	\$ 660,889	\$ 566,477	
31101-021	POZO #8	\$ 1,689,828	\$ 371,762	\$ 439,355	\$ 473,152	\$ 405,559	
31101-023	POZO EL VENTARRON	\$ 29,622	\$ 6,517	\$ 7,702	\$ 8,294	\$ 7,109	
31101-024	POZO ARGENTINA #1	\$ 1,092,687	\$ 240,391	\$ 284,098	\$ 305,952	\$ 262,245	
31101-025	POZO ARGENTINA #2	\$ 1,136,850	\$ 250,107	\$ 295,581	\$ 318,318	\$ 272,844	
31101-026	POZO QUIHUIS	\$ 15,552	\$ 3,421	\$ 4,043	\$ 4,354	\$ 3,732	
31101-027	HUANIMARO 2 (Y Griega)	\$ 1,832,400	\$ 403,128	\$ 476,424	\$ 513,072	\$ 439,776	
31101-029	REBOMBEO CONTRERAS	\$ 133,937	\$ 29,466	\$ 34,824	\$ 37,502	\$ 32,145	
31101-030	REBOMBEO CALLE 20	\$ 275,533	\$ 60,617	\$ 71,639	\$ 77,149	\$ 66,128	
31101-031	REBOMBEO SANTA CECILIA	\$ 121,129	\$ 26,648	\$ 31,493	\$ 33,916	\$ 29,071	
31101-032	REBOMBEO SANTA CECILIA #2	\$ 1,645,546	\$ 362,020	\$ 427,842	\$ 460,753	\$ 394,931	
31101-033	REBOMBEO PAGASA	\$ 32,519	\$ 7,154	\$ 8,455	\$ 9,105	\$ 7,805	
31101-034	REBOMBEO 6ta. Y DURANGO	\$ 245,889	\$ 54,096	\$ 63,931	\$ 68,849	\$ 59,013	
31400	Telefonía tradicional	\$ 81,613	\$ 17,955	\$ 21,219	\$ 22,852	\$ 19,587	
31401	Telefonía tradicional	\$ 81,613	\$ 17,955	\$ 21,219	\$ 22,852	\$ 19,587	
31500	Telefonía celular	\$ 114,455	\$ 25,180	\$ 29,758	\$ 32,047	\$ 27,469	
31501	Telefonía celular	\$ 114,455	\$ 25,180	\$ 29,758	\$ 32,047	\$ 27,469	
32000	SERVICIOS DE ARRENDAMIENTO	\$ 3,973,181	\$ 874,100	\$ 1,033,027	\$ 1,112,491	\$ 953,564	
32200	Arrendamiento de edificios	\$ 1,159,601	\$ 255,112	\$ 301,496	\$ 324,688	\$ 278,304	
32201	Arrendamiento de edificios	\$ 1,159,601	\$ 255,112	\$ 301,496	\$ 324,688	\$ 278,304	
32600	Arrendamiento de maquinaria, otros equipos y herramientas	\$ 2,752,023	\$ 605,445	\$ 715,526	\$ 770,566	\$ 660,486	
32601	Arrendamiento de maquinaria, otros equipos y herramientas	\$ 2,752,023	\$ 605,445	\$ 715,526	\$ 770,566	\$ 660,486	
32700	Arrendamiento de activos intangibles	\$ 61,557	\$ 13,543	\$ 16,005	\$ 17,236	\$ 14,774	
32701	Arrendamiento de activos intangibles	\$ 61,557	\$ 13,543	\$ 16,005	\$ 17,236	\$ 14,774	
33000	SERVICIOS PROFESIONALES, CIENTIFICOS, TÉCNICOS Y C	\$ 1,404,083	\$ 308,898	\$ 365,062	\$ 393,143	\$ 336,980	
33100	Servicios legales, de contabilidad, auditoría y relacionados	\$ 1,178,646	\$ 259,302	\$ 306,448	\$ 330,021	\$ 282,875	
33101	Servicios legales, de contabilidad, auditoría y relacionados	\$ 1,178,646	\$ 259,302	\$ 306,448	\$ 330,021	\$ 282,875	
33400	Servicios de capacitación	\$ 50,000	\$ 11,000	\$ 13,000	\$ 14,000	\$ 12,000	
33401	Servicios de capacitación	\$ 50,000	\$ 11,000	\$ 13,000	\$ 14,000	\$ 12,000	
33700	Servicios de protección y seguridad	\$ 25,437	\$ 5,596	\$ 6,614	\$ 7,122	\$ 6,105	
33701	Servicios de protección y seguridad	\$ 25,437	\$ 5,596	\$ 6,614	\$ 7,122	\$ 6,105	
33900	Servicios profesionales, científicos y técnicos integrales	\$ 150,000	\$ 33,000	\$ 39,000	\$ 42,000	\$ 36,000	
33904	Servicios profesionales, científicos y técnicos integrales	\$ 150,000	\$ 33,000	\$ 39,000	\$ 42,000	\$ 36,000	
34000	SERVICIOS FINANCIEROS, BANCARIOS Y COMERCIALES	\$ 1,109,568	\$ 244,105	\$ 288,488	\$ 310,679	\$ 266,296	
34100	Servicios financieros y bancarios	\$ 641,785	\$ 141,193	\$ 166,864	\$ 179,700	\$ 154,028	
34101	Servicios financieros y bancarios	\$ 641,785	\$ 141,193	\$ 166,864	\$ 179,700	\$ 154,028	
34400	Seguros de responsabilidad patrimonial y fianzas	\$ 435,835	\$ 95,884	\$ 113,317	\$ 122,034	\$ 104,600	
34401	Seguros de responsabilidad patrimonial y fianzas	\$ 435,835	\$ 95,884	\$ 113,317	\$ 122,034	\$ 104,600	
34700	Fletes y maniobras	\$ 31,948	\$ 7,029	\$ 8,306	\$ 8,945	\$ 7,667	
34701	Fletes y maniobras	\$ 31,948	\$ 7,029	\$ 8,306	\$ 8,945	\$ 7,667	
35000	SERVICIOS DE INSTALACIÓN, REPARACIÓN, MANTENIMIE	\$ 4,389,008	\$ 965,582	\$ 1,141,142	\$ 1,228,922	\$ 1,053,362	
35100	Conservación y mantenimiento menor de inmuebles	\$ 700,000	\$ 154,000	\$ 182,000	\$ 196,000	\$ 168,000	
35101	Conservación y mantenimiento menor de inmuebles	\$ 700,000	\$ 154,000	\$ 182,000	\$ 196,000	\$ 168,000	
35300	Instalación, reparación y mantenimiento de equipo de cómputo y	\$ 12,008	\$ 2,642	\$ 3,122	\$ 3,362	\$ 2,882	
35302	Mantenimiento y conservación de bienes informaticos	\$ 12,008	\$ 2,642	\$ 3,122	\$ 3,362	\$ 2,882	
35500	Reparación y mantenimiento de equipo de transporte	\$ 367,000	\$ 80,740	\$ 95,420	\$ 102,760	\$ 88,080	
35501	Mantenimiento y conservación de equipo de transporte	\$ 367,000	\$ 80,740	\$ 95,420	\$ 102,760	\$ 88,080	
35501-001	Mantenimiento de equipo de transporte (Varios)	\$ 80,000	\$ 17,600	\$ 20,800	\$ 22,400	\$ 19,200	
35501-008	#50 PICK UP F SUPER DUTY XLT 2FDLF47G6LCA78961	\$ 7,000	\$ 1,540	\$ 1,820	\$ 1,960	\$ 1,680	
35501-010	#54 TSURU GSII T.A BLANCO 3N1EB316S08K333906	\$ 7,000	\$ 1,540	\$ 1,820	\$ 1,960	\$ 1,680	
35501-011	#55 PICK UP BLANCO 3N6DD21T19K018410	\$ 7,000	\$ 1,540	\$ 1,820	\$ 1,960	\$ 1,680	
35501-012	#56 SENTRA NISSAN BLANCO 3N1CB51S46L533875	\$ 7,000	\$ 1,540	\$ 1,820	\$ 1,960	\$ 1,680	
35501-014	#58 PICK UP NISSAN BLANCO 3N6DD21T5AK011870	\$ 7,000	\$ 1,540	\$ 1,820	\$ 1,960	\$ 1,680	
35501-015	#60 PICK UP NISSAN BLANCO 3N6DD21TXBK042419	\$ 5,000	\$ 1,100	\$ 1,300	\$ 1,400	\$ 1,200	
35501-016	#61 PICK UP TACOMA S3TMLU4EN5BM074897	\$ 10,000	\$ 2,200	\$ 2,600	\$ 2,800	\$ 2,400	
35501-023	#70 RAM 700 (unidad 70) 9BD57845XHY146777	\$ 7,000	\$ 1,540	\$ 1,820	\$ 1,960	\$ 1,680	
35501-024	#71 RAM 700 (unidad 71) 9BD578458HY151072	\$ 7,000	\$ 1,540	\$ 1,820	\$ 1,960	\$ 1,680	
35501-025	#72 RAM 700 (unidad 72) 9BD578459GB109088	\$ 7,000	\$ 1,540	\$ 1,820	\$ 1,960	\$ 1,680	
35501-026	#73 RAM 700 (unidad 73) 9BD578453GB109216	\$ 7,000	\$ 1,540	\$ 1,820	\$ 1,960	\$ 1,680	
35501-027	#74 RAM 700 (unidad 74) 9BD578450GB109108	\$ 7,000	\$ 1,540	\$ 1,820	\$ 1,960	\$ 1,680	
35501-028	#75 RAV 4 XLE 4WD (unidad 75) 2T3RFREV9HW621890	\$ 7,000	\$ 1,540	\$ 1,820	\$ 1,960	\$ 1,680	
35501-029	#76 PICK UP NP300 (unidad 76) 3N6AD31A6HK853666	\$ 6,000	\$ 1,320	\$ 1,560	\$ 1,680	\$ 1,440	
35501-030	#77 PICK UP NP300 (unidad 77) 3N6AD31C5JK865167	\$ 7,000	\$ 1,540	\$ 1,820	\$ 1,960	\$ 1,680	
35501-031	#78 PICK UP TACOMA (unidad 78) 5TENX22N09Z631186	\$ 7,000	\$ 1,540	\$ 1,820	\$ 1,960	\$ 1,680	
35501-032	#79 PICK UP NP300 (unidad 79) 3N6AD31A9LK831900	\$ 7,000	\$ 1,540	\$ 1,820	\$ 1,960	\$ 1,680	
35501-034	#02 NP300 3N6AD31C1JK888526	\$ 7,000	\$ 1,540	\$ 1,820	\$ 1,960	\$ 1,680	
35501-035	#80 PICK UP RAM 700 ROJO 2016 9BD578452GB126105	\$ 7,000	\$ 1,540	\$ 1,820	\$ 1,960	\$ 1,680	
35501-036	#81 PICK UP RAM 700 BLANCO 2017 9BD578456HY1568	\$ 7,000	\$ 1,540	\$ 1,820	\$ 1,960	\$ 1,680	

PRESUPUESTO DE EGRESOS MUNICIPAL 2026
ANALITICO DE EGRESOS

PEM-3

MUNICIPIO: H. CABORCA SONORA		PROGRAMA: AA POLITICA Y PLANEACION DE LA ADMON. DEL AGUA				
UNIDAD RESPONSABLE: OB ORGANISMO OPERADOR MUNICIPAL DE AGUA POTABLE ALCATARRILLADO Y SANEAMIENTO DE CABORCA		SUB-PROGRAMA: PLANEACION, PROGRAMACION Y PRESUPUESTACION.				
CLAVE	CAPITULO, CONCEPTO Y PARTIDA DENOMINACION	PRESUPUESTO ANUAL	CALENDARIO TRIMESTRAL			
			1ero.	2do.	3ro.	4to.
35501-038	#83 ESTAQUITA	\$ 7,000	\$ 1,540	\$ 1,820	\$ 1,960	\$ 1,680
35501-039	#84 SILVERADO	\$ 7,000	\$ 1,540	\$ 1,820	\$ 1,960	\$ 1,680
35501-040	#85 RENAULT 93Y1RD50LJ594511	\$ 7,000	\$ 1,540	\$ 1,820	\$ 1,960	\$ 1,680
35501-041	#86 RAM 700 9BD281H57NYX48405	\$ 7,000	\$ 1,540	\$ 1,820	\$ 1,960	\$ 1,680
35501-042	#87 RAM 700 9BD281H54NYX48829	\$ 6,000	\$ 1,320	\$ 1,560	\$ 1,680	\$ 1,440
35501-043	#88 REMOLQUE	\$ 3,000	\$ 660	\$ 780	\$ 840	\$ 720
35501-044	#89 MALIBU BLANCO 1G1ZT51806F133520	\$ 7,000	\$ 1,540	\$ 1,820	\$ 1,960	\$ 1,680
35501-045	#90 RENAUT OROCH	\$ 7,000	\$ 1,540	\$ 1,820	\$ 1,960	\$ 1,680
35501-046	#91 RAM 700 GRIS 9BD281G56MYV87867	\$ 6,000	\$ 1,320	\$ 1,560	\$ 1,680	\$ 1,440
35501-047	#92 NP300 DOBLE CABINA GRIS 3N6AD33A1JK880728	\$ 7,000	\$ 1,540	\$ 1,820	\$ 1,960	\$ 1,680
35501-048	#93 TOYOTA HILUX 2023 GRIS	\$ 15,000	\$ 3,300	\$ 3,900	\$ 4,200	\$ 3,600
35501-049	#03 RAM 700 2023	\$ 7,000	\$ 1,540	\$ 1,820	\$ 1,960	\$ 1,680
35501-050	#94 NP300 FRONTIER MOD. 2018 DOBLE CABINA GRIS	\$ 7,000	\$ 1,540	\$ 1,820	\$ 1,960	\$ 1,680
35501-051	#95 RAM 2500 2017 3C6JRAAT7HG649494	\$ 8,000	\$ 1,760	\$ 2,080	\$ 2,240	\$ 1,920
35501-052	#96 RAM 700 2024 9BD281GJ2RYF33649	\$ 7,000	\$ 1,540	\$ 1,820	\$ 1,960	\$ 1,680
35501-053	#97 RAM 700 2024 9BD281GJ1RYF33643	\$ 7,000	\$ 1,540	\$ 1,820	\$ 1,960	\$ 1,680
35501-054	#98 FORD LOBO SUPER CREW 4X2 MODELO 2004 S- 1F	\$ 10,000	\$ 2,200	\$ 2,600	\$ 2,800	\$ 2,400
35501-055	#99 RAM 1200 GRANITO MOD. 2025 S- VYJFBTGT8S5807	\$ 7,000	\$ 1,540	\$ 1,820	\$ 1,960	\$ 1,680
35501-056	#100 PICK UP RAM 2500 3C6JRACTXDG539983	\$ 7,000	\$ 1,540	\$ 1,820	\$ 1,960	\$ 1,680
35501-057	#101 PICK UP SILVERADO 1500	\$ 8,000	\$ 1,760	\$ 2,080	\$ 2,240	\$ 1,920
35700	Instalación, reparación y mantenimiento de maquinaria, otros equ	\$ 3,310,000	\$ 728,200	\$ 860,600	\$ 926,800	\$ 794,400
35701	Instalación, reparación y mantenimiento de maquinaria, otros equ	\$ 3,310,000	\$ 728,200	\$ 860,600	\$ 926,800	\$ 794,400
35701-002	Instalación de maquinaria, otros equipos y herramienta (Varios	\$ 75,000	\$ 16,500	\$ 19,500	\$ 21,000	\$ 18,000
35701-003	#05 RETRO 580 SUPER M S. 2 N4C306013	\$ 90,000	\$ 19,800	\$ 23,400	\$ 25,200	\$ 21,600
35701-004	#07 RETRO 580 M S.2 DOBLE TRACCION N8C434077	\$ 50,000	\$ 11,000	\$ 13,000	\$ 14,000	\$ 12,000
35701-005	#08 RETRO 580N DOBLE TRACCION JJGN58NRLCC5629	\$ 60,000	\$ 13,200	\$ 15,600	\$ 16,800	\$ 14,400
35701-006	#09 RETRO 580N SENCILLA	\$ 35,000	\$ 7,700	\$ 9,100	\$ 9,800	\$ 8,400
35701-007	#10 CAMION PARA LIMPIEZA DE ALCANTARILLADO(VAC	\$ 45,000	\$ 9,900	\$ 11,700	\$ 12,600	\$ 10,800
35701-008	#11 CAMION DE VOLTEO FREIGHTLINER AÑO 2000 SER	\$ 50,000	\$ 11,000	\$ 13,000	\$ 14,000	\$ 12,000
35701-009	#12 PIPA	\$ 35,000	\$ 7,700	\$ 9,100	\$ 9,800	\$ 8,400
35701-010	#13 RETRO 580N SENCILLA	\$ 45,000	\$ 9,900	\$ 11,700	\$ 12,600	\$ 10,800
35701-013	POZO EL HUANIMARO (Y Griega)	\$ 150,000	\$ 33,000	\$ 39,000	\$ 42,000	\$ 36,000
35701-014	POZO EL HUANIMARO 2 (Y Griega)	\$ 100,000	\$ 22,000	\$ 26,000	\$ 28,000	\$ 24,000
35701-017	POZO #4	\$ 650,000	\$ 143,000	\$ 169,000	\$ 182,000	\$ 156,000
35701-018	POZO #5	\$ 120,000	\$ 26,400	\$ 31,200	\$ 33,600	\$ 28,800
35701-019	POZO #6	\$ 100,000	\$ 22,000	\$ 26,000	\$ 28,000	\$ 24,000
35701-020	POZO #7	\$ 150,000	\$ 33,000	\$ 39,000	\$ 42,000	\$ 36,000
35701-021	POZO #8	\$ 100,000	\$ 22,000	\$ 26,000	\$ 28,000	\$ 24,000
35701-024	POZO ARGENTINA #1	\$ 100,000	\$ 22,000	\$ 26,000	\$ 28,000	\$ 24,000
35701-025	POZO ARGENTINA #2	\$ 650,000	\$ 143,000	\$ 169,000	\$ 182,000	\$ 156,000
35701-026	POZO QUIHUIS	\$ 20,000	\$ 4,400	\$ 5,200	\$ 5,600	\$ 4,800
35701-029	REBOMBEO COLONIA CONTRERAS	\$ 50,000	\$ 11,000	\$ 13,000	\$ 14,000	\$ 12,000
35701-030	REBOMBEO CALLE 20 Y ARROYO	\$ 150,000	\$ 33,000	\$ 39,000	\$ 42,000	\$ 36,000
35701-031	REBOMBEO SANTA CECILIA	\$ 50,000	\$ 11,000	\$ 13,000	\$ 14,000	\$ 12,000
35701-032	REBOMBEO SANTA CECILIA #2	\$ 150,000	\$ 33,000	\$ 39,000	\$ 42,000	\$ 36,000
35701-033	REBOMBEO PAGASA	\$ 30,000	\$ 6,600	\$ 7,800	\$ 8,400	\$ 7,200
35701-034	REBOMBEO 6ta. Y DURANGO	\$ 80,000	\$ 17,600	\$ 20,800	\$ 22,400	\$ 19,200
35701-035	#14 VACTOR STLG L85 2004	\$ 50,000	\$ 11,000	\$ 13,000	\$ 14,000	\$ 12,000
35701-036	#15 RETRO XCMG XC8-C2570	\$ 50,000	\$ 11,000	\$ 13,000	\$ 14,000	\$ 12,000
35701-037	#16 PIPA PROSTPAR INTERNACIONAL 3HSDGAPN8GN2	\$ 75,000	\$ 16,500	\$ 19,500	\$ 21,000	\$ 18,000
36000	SERVICIOS DE COMUNICACIÓN SOCIAL Y PUBLICIDAD	\$ 250,000	\$ 55,000	\$ 65,000	\$ 70,000	\$ 60,000
36100	Difusión por radio, televisión y otros medios de mensajes sobre	\$ 250,000	\$ 55,000	\$ 65,000	\$ 70,000	\$ 60,000
36101	Difusión por radio, televisión y otros medios de mensajes sobre	\$ 250,000	\$ 55,000	\$ 65,000	\$ 70,000	\$ 60,000
37000	SERVICIOS DE TRASLADOS Y VIÁTICOS	\$ 263,555	\$ 57,982	\$ 68,524	\$ 73,796	\$ 63,253
37500	Viáticos en el país	\$ 243,555	\$ 53,582	\$ 63,324	\$ 68,196	\$ 58,453
37501	Viáticos en el país	\$ 243,555	\$ 53,582	\$ 63,324	\$ 68,196	\$ 58,453
37600	Viaticos en el extranjero	\$ 20,000	\$ 4,400	\$ 5,200	\$ 5,600	\$ 4,800
37601	Viaticos en el extranjero	\$ 20,000	\$ 4,400	\$ 5,200	\$ 5,600	\$ 4,800
38000	SERVICIOS OFICIALES	\$ 330,000	\$ 72,600	\$ 85,800	\$ 92,400	\$ 79,200
38100	Gastos de ceremonial	\$ 330,000	\$ 72,600	\$ 85,800	\$ 92,400	\$ 79,200
38101	Gastos de ceremonial y de Orden Social	\$ 330,000	\$ 72,600	\$ 85,800	\$ 92,400	\$ 79,200
39000	OTROS SERVICIOS GENERALES	\$ 12,595,825	\$ 2,771,082	\$ 3,274,915	\$ 3,526,831	\$ 3,022,998
39100	Servicios funerarios y de cementerio	\$ 50,000	\$ 11,000	\$ 13,000	\$ 14,000	\$ 12,000
39101	Servicios funerarios y de cementerio	\$ 50,000	\$ 11,000	\$ 13,000	\$ 14,000	\$ 12,000
39200	Impuestos y derechos	\$ 11,305,265	\$ 2,487,158	\$ 2,939,369	\$ 3,165,474	\$ 2,713,264
39201	Impuestos y derechos	\$ 11,305,265	\$ 2,487,158	\$ 2,939,369	\$ 3,165,474	\$ 2,713,264
39201-001	Impuestos y derechos	\$ 58,265	\$ 12,818	\$ 15,149	\$ 16,314	\$ 13,984
39201-002	Derechos por Extracción de Agua	\$ 7,700,000	\$ 1,694,000	\$ 2,002,000	\$ 2,156,000	\$ 1,848,000
39202-003	Derechos por Descargas de Aguas Residuales	\$ 3,547,000	\$ 780,340	\$ 922,220	\$ 993,180	\$ 851,280
39500	Penas, multas, accesorios y actualizaciones	\$ 50,000	\$ 11,000	\$ 13,000	\$ 14,000	\$ 12,000

**PRESUPUESTO DE EGRESOS MUNICIPAL 2026
ANALITICO DE EGRESOS**

PEM-3

MUNICIPIO: H. CABORCA SONORA	PROGRAMA: AA POLITICA Y PLANEACION DE LA ADMON. DEL AGUA
UNIDAD RESPONSABLE: OB ORGANISMO OPERADOR MUNICIPAL DE AGUA POTABLE ALCANTARILLADO Y SANEAMIENTO DE CABORCA	SUB-PROGRAMA: PLANEACION, PROGRAMACION Y PRESUPUESTACION.

CLAVE	CAPITULO, CONCEPTO Y PARTIDA DENOMINACION	PRESUPUESTO ANUAL	CALENDARIO TRIMESTRAL			
			1ero.	2do.	3ro.	4to.
39501	Penas, multas, accesorios y actualizaciones	\$ 50,000	\$ 11,000	\$ 13,000	\$ 14,000	\$ 12,000
39600	Otros gastos por responsabilidades	\$ 43,631	\$ 9,599	\$ 11,344	\$ 12,217	\$ 10,471
39601	Otros gastos por responsabilidades	\$ 43,631	\$ 9,599	\$ 11,344	\$ 12,217	\$ 10,471
39800	Impuesto sobre nóminas y otros que se deriven de una relación	\$ 1,146,929	\$ 252,324	\$ 298,202	\$ 321,140	\$ 275,263
39801	I.S.R.T.P. (Impuesto 3% sobre NOMINA, al Estado)	\$ 1,146,929	\$ 252,324	\$ 298,202	\$ 321,140	\$ 275,263
40000	TRANSFERENCIAS, ASIGNACIONES,	\$ 1,319,539	\$ 290,299	\$ 343,080	\$ 369,471	\$ 316,689
44000	AYUDAS SOCIALES	\$ 1,319,539	\$ 290,299	\$ 343,080	\$ 369,471	\$ 316,689
44100	Ayudas Sociales a personas	\$ 1,319,539	\$ 290,299	\$ 343,080	\$ 369,471	\$ 316,689
44101	Ayudas Sociales a personas	\$ 1,319,539	\$ 290,299	\$ 343,080	\$ 369,471	\$ 316,689
50000	BIENES MUEBLES, INMUEBLES E INTANGIBLES	\$ 3,468,000	\$ 762,960	\$ 901,680	\$ 971,040	\$ 832,320
51000	MOBILIARIO Y EQUIPO DE ADMINISTRACIÓN	\$ 30,000	\$ 6,600	\$ 7,800	\$ 8,400	\$ 7,200
51500	Equipo de cómputo y de tecnologías de la información	\$ 30,000	\$ 6,600	\$ 7,800	\$ 8,400	\$ 7,200
51501	Equipo de cómputo y de tecnología de la información (BIENES)	\$ 30,000	\$ 6,600	\$ 7,800	\$ 8,400	\$ 7,200
54000	VEHICULOS Y EQUIPO DE TRANSPORTE	\$ 1,300,000	\$ 286,000	\$ 338,000	\$ 364,000	\$ 312,000
54100	Vehículos y equipo terrestre	\$ 1,300,000	\$ 286,000	\$ 338,000	\$ 364,000	\$ 312,000
54101	Automoviles y camiones	\$ 1,300,000	\$ 286,000	\$ 338,000	\$ 364,000	\$ 312,000
56000	MAQUINARIA, OTROS EQUIPOS Y HERRAMIENTAS	\$ 2,138,000	\$ 470,360	\$ 555,880	\$ 598,640	\$ 513,120
56300	Maquinaria y equipo de construcción	\$ 1,800,000	\$ 396,000	\$ 468,000	\$ 504,000	\$ 432,000
56301	Maquinaria y equipo de construcción	\$ 1,800,000	\$ 396,000	\$ 468,000	\$ 504,000	\$ 432,000
56700	Herramientas y máquinas-herramienta	\$ 300,000	\$ 66,000	\$ 78,000	\$ 84,000	\$ 72,000
56701	Herramientas	\$ 300,000	\$ 66,000	\$ 78,000	\$ 84,000	\$ 72,000
56900	Otros equipos	\$ 38,000	\$ 8,360	\$ 9,880	\$ 10,640	\$ 9,120
56901	Otros equipos	\$ 38,000	\$ 8,360	\$ 9,880	\$ 10,640	\$ 9,120
60000	INVERSIÓN PÚBLICA	\$ 2,820,000	\$ 620,400	\$ 733,200	\$ 789,600	\$ 676,800
61000	OBRA PÚBLICA EN BIENES DE DOMINIO PÚBLICO	\$ 2,820,000	\$ 620,400	\$ 733,200	\$ 789,600	\$ 676,800
61300	Construcción de obras para el abastecimiento de agua, petróleo	\$ 610,000	\$ 134,200	\$ 158,600	\$ 170,800	\$ 146,400
61305	Fortalecimiento a Organismos Operadores de Sistemas de Agua	\$ 610,000	\$ 134,200	\$ 158,600	\$ 170,800	\$ 146,400
61400	División de terrenos y construcción de obras de urbanización	\$ 2,210,000	\$ 486,200	\$ 574,600	\$ 618,800	\$ 530,400
61409	Infraestructura y Equipamiento en Materia de Alcantarillado	\$ 2,210,000	\$ 486,200	\$ 574,600	\$ 618,800	\$ 530,400

H. CABORCA, SONORA. A 11 DE DICIEMBRE DEL 2025

ING. MARIO ENRIQUE LOPEZ ESPINOZA
DIRECTOR GENERAL

ORGANISMO OPERADOR MUNICIPAL DE AGUA POTABLE
ALCANTARILLADO Y SANEAMIENTO DE CABORCA

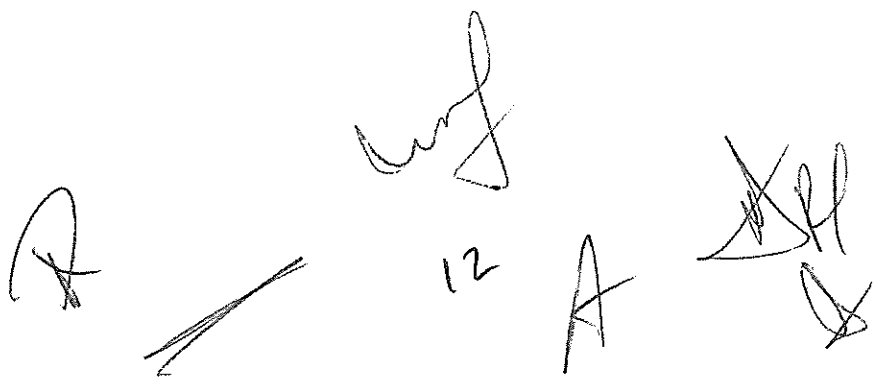

PRESUPUESTO DE EGRESOS MUNICIPAL 2026

PEM-3A

MUNICIPIO: H. CABORCA SONORA		PROGRAMA: AA POLITICA Y PLANEACION DE LA ADMINISTRACION DEL AGUA.	
UNIDAD RESPONSABLE: OB ORGANISMO OPERADOR MUNICIPAL DE AGUA POTABLE ALCANTARILLADO Y SANEAMIENTO DE CABORCA		SUB-PROGRAMA: PLANEACION, PROGRAMACION Y PRESUPUESTACION.	
CAPITULO, CONCEPTO Y PARTIDA DENOMINACION		MENSUAL	PRESUPUESTO ANUAL
5000	GASTOS Y OTRAS PERDIDAS	\$ 10,896,744.25	\$ 130,760.93
5100	GASTOS DE FUNCIONAMIENTO	\$ 10,607,744.25	\$ 127,292.93
10000	SERVICIOS PERSONALES	\$ 5,735,907.96	\$ 68,830.89
11000	REMUNERACIONES AL PERSONAL DE CARÁCTER PERMANENTE	\$ 2,784,075.21	\$ 33,408.90
11300	Sueldos base al personal permanente	\$ 2,784,075.21	\$ 33,408.90
11301	Sueldos	\$ 2,582,464.99	\$ 30,989.58
1	ALBAÑIL	\$ 13,657.11	
1	ALMACENISTA	\$ 15,877.73	
1	ARCHIVO	\$ 17,447.46	
1	ASESOR DE OPERACIONES	\$ 33,393.85	
1	ASISTENTE ADMINISTRATIVO	\$ 17,447.46	
1	ASISTENTE ADMINISTRATIVO TECNICO	\$ 31,251.06	
1	AUX ADMINISTRATIVO TECNICO	\$ 16,606.86	
1	AUX CONTABLE Y ADMVO	\$ 14,756.65	
1	AUX DE CONTRALORIA Y ADMINISTRATIVO	\$ 23,493.54	
1	AUX INST MEDIDORES Y O RECONEXIONES	\$ 14,991.78	
1	AUX DE PLANEACION Y CONTABILIDAD	\$ 33,433.13	
1	AUXILIAR ADMINISTRATIVO	\$ 25,658.59	
2	AUXILIAR COMERCIAL	\$ 39,060.20	
1	AUXILIAR DE ALMACEN	\$ 15,757.00	
1	AUXILIAR DE CONTABILIDAD	\$ 24,320.41	
1	AUXILIAR DE CONTRALORIA	\$ 23,493.54	
1	AUXILIAR DE COORDINACION LECTORISTAS	\$ 19,530.10	
1	AUXILIAR DE CULTURA DE AGUA	\$ 17,447.46	
1	AUXILIAR DE INGRESOS	\$ 13,894.41	
1	AUXILIAR DE LECTURAS	\$ 19,530.10	
2	AUXILIAR DE OFICINA	\$ 34,894.91	
1	AUXILIAR DE RECURSOS HUMANOS	\$ 23,493.53	
1	AUXILIAR OFICINA OPERATIVA	\$ 17,271.80	
1	AUXILIAR TECNICO DE SERVICIOS	\$ 15,833.34	
1	BACHEADOR	\$ 13,612.08	
3	BOMBERO	\$ 42,953.70	
2	BOMBERO PARAMEDICO	\$ 26,827.50	
2	CAJERA	\$ 33,973.20	
1	CAJERA PRINCIPAL	\$ 18,080.14	
1	COMPRAS Y PRESUPUESTOS	\$ 23,493.53	
1	COORD DE CONTRALORIA INTERNA	\$ 43,009.17	
1	COORD DE RECURSOS HUMANOS	\$ 36,500.00	
1	COORD REL PUBLICAS Y COMERCIALIZACION	\$ 36,500.00	
1	COORDINADOR DE CONTABILIDAD	\$ 40,975.20	
1	COORDINADOR DE OPERACION	\$ 36,500.00	
1	COORDINADOR DEL DPTO TECNICO	\$ 36,500.00	
1	DIRECTOR GENERAL	\$ 57,428.10	
4	DRENAJERO	\$ 41,666.84	
1	ENCARG INFORMA Y SISTEMAS	\$ 33,433.13	
1	ENCARG TALLER MEDIDORES	\$ 14,730.53	
1	ENCARGA RECUPERA CARTERA Y PAD USUARI	\$ 27,669.37	
1	ENCARGADO ADMINISTRATIVO ZONA NORTE	\$ 24,489.99	
1	ENCARGADO DE INSTALACION	\$ 14,523.26	
1	ENCARGADO DE INSTALACIONES *EX_LIDER SINDICAL 201	\$ 18,345.54	
1	ENCARGADO DE LIMPIEZA	\$ 13,575.99	
1	ENCARGADO DE OBRAS	\$ 18,098.34	
1	ENCARGADO DE SERVICIOS TECNICOS	\$ 15,833.34	
1	ENCARGADO FUGAS CULTURA AGUA	\$ 17,447.46	
8	FONTANERO	\$ 110,276.36	
1	INSP DE OBRAS Y PRESUPUESTOS	\$ 19,530.10	
6	INSPECTOR DE SERVICIO	\$ 88,540.33	
1	INSTALADOR DE OBRAS	\$ 17,711.26	
1	LECTURISTA COORDINADOR	\$ 19,530.10	
15	LECTURISTA VERIFICADOR	\$ 226,634.89	
1	MECANICO	\$ 14,387.52	
1	OPERADOR DE CAMION VACTOR	\$ 14,387.52	
4	OPERADOR DE RETROEXCAVADORA	\$ 57,550.10	
1	OPERADOR GENERAL	\$ 16,902.60	
2	PARAMEDICO	\$ 26,827.50	
23	PEON	\$ 308,516.25	
2	PEON ALBAÑIL	\$ 27,082.36	
1	PEON AUXILIAR DE TALLERES	\$ 13,506.69	
1	SECRETARIA CAPTURISTA	\$ 22,445.99	
3	SECRETARIA DE ATENCION A USUARIOS	\$ 52,342.37	
1	SECRETARIA DE DIRECCION	\$ 14,756.72	
1	SECRETARIO DE CONTRATOS	\$ 18,345.54	
1	SECRETARIO GENERAL	\$ 29,352.80	

[Handwritten signatures and marks]

PRESUPUESTO DE EGRESOS MUNICIPAL 2026

PEM-3A

MUNICIPIO: H. CABORCA SONORA		PROGRAMA: AA POLITICA Y PLANEACION DE LA ADMINISTRACION DEL AGUA.	
UNIDAD RESPONSABLE: OB ORGANISMO OPERADOR MUNICIPAL DE AGUA POTABLE ALCANTARILLADO Y SANEAMIENTO DE CABORCA		SUB-PROGRAMA: PLANEACION, PROGRAMACION Y PRESUPUESTACION.	
	CAPITULO CONCEPTO Y PARTIDA DENOMINACION		
		MENSUAL	PRESUPUESTO ANUAL
	1 SERV GRALES OBRA CHOFER	\$	14,132.66
	1 SOLDADOR	\$	13,970.10
	1 SUPERVISOR DE CONTRATOS	\$	14,756.72
	1 SUPERVISOR DE OBRA	\$	14,756.72
	1 SUPERVISOR DE OBRAS	\$	31,100.74
	1 SUPERVISOR DE TALLER	\$	13,730.89
	6 SUPERVISOR E INSTALADOR DE REDES	\$	82,017.42
	1 SUPERVISOR TECNICO OPERATIVO	\$	19,530.10
	1 SUPLENTE ADMINISTRATIVA	\$	14,756.65
	3 VELADOR	\$	42,953.70
	1 SUPLENTE DE OFICINA OPERATIVA	\$	13,413.75
11303	Remuneracion diversa (Fondo de Ahorro)	\$	167,860.22
	1 ALBAÑIL	\$	887.71
	1 ALMACENISTA	\$	1,032.05
	1 ARCHIVO	\$	1,134.08
	1 ASESOR DE OPERACIONES	\$	2,170.60
	1 ASISTENTE ADMINISTRATIVO	\$	1,134.08
	1 ASISTENTE ADMINISTRATIVO TECNICO	\$	2,031.97
	1 AUX ADMINISTRATIVO TECNICO	\$	1,079.45
	1 AUX CONTABLE Y ADMVO	\$	959.18
	1 AUX DE CONTRALORIA Y ADMINISTRATIVO	\$	1,527.08
	1 AUX INST MEDIDORES Y O RECONEXIONES	\$	974.47
	1 AUX DE PLANEACION Y CONTABILIDAD	\$	2,173.15
	1 AUXILIAR ADMINISTRATIVO	\$	1,667.81
	2 AUXILIAR COMERCIAL	\$	2,538.91
	1 AUXILIAR DE ALMACEN	\$	1,024.21
	1 AUXILIAR DE CONTABILIDAD	\$	1,580.83
	1 AUXILIAR DE CONTRALORIA	\$	1,527.08
	1 AUXILIAR DE COORDINACION LECTORISTAS	\$	1,269.46
	1 AUXILIAR DE CULTURA DE AGUA	\$	1,134.08
	1 AUXILIAR DE INGRESOS	\$	903.14
	1 AUXILIAR DE LECTURAS	\$	1,269.46
	2 AUXILIAR DE OFICINA	\$	2,268.17
	1 AUXILIAR DE RECURSOS HUMANOS	\$	1,527.08
	1 AUXILIAR OFICINA OPERATIVA	\$	1,122.67
	1 AUXILIAR TECNICO DE SERVICIOS	\$	1,029.17
	1 BACHEADOR	\$	884.79
	3 BOMBERO	\$	2,791.99
	2 BOMBERO PARAMEDICO	\$	1,743.79
	2 CAJERA	\$	2,208.26
	1 CAJERA PRINCIPAL	\$	1,175.21
	1 COMPRAS Y PRESUPUESTOS	\$	1,527.08
	1 COORD DE CONTRALORIA INTERNA	\$	2,795.60
	1 COORD DE RECURSOS HUMANOS	\$	2,372.50
	1 COORD REL PUBLICAS Y COMERCIALIZACION	\$	2,372.50
	1 COORDINADOR DE CONTABILIDAD	\$	2,663.39
	1 COORDINADOR DE OPERACION	\$	2,372.50
	1 COORDINADOR DEL DPTO TECNICO	\$	2,372.50
	1 DIRECTOR GENERAL	\$	3,732.83
	4 DRENAJERO	\$	2,708.35
	1 ENCARG INFORMA Y SISTEMAS	\$	2,173.15
	1 ENCARG TALLER MEDIDORES	\$	957.48
	1 ENCARGA RECUPERA CARTERA Y PAD USUARI	\$	1,798.51
	1 ENCARGADO ADMINISTRATIVO ZONA NORTE	\$	1,591.85
	1 ENCARGADO DE INSTALACION	\$	944.01
	1 ENCARGADO DE INSTALACIONES EX_LIDER SINDICAL 20	\$	1,192.46
	1 ENCARGADO DE LIMPIEZA	\$	882.44
	1 ENCARGADO DE OBRAS	\$	1,176.39
	1 ENCARGADO DE SERVICIOS TECNICOS	\$	1,029.17
	1 ENCARGADO FUGAS CULTURA AGUA	\$	1,134.08
	8 FONTANERO	\$	7,167.96
	1 INSP DE OBRAS Y PRESUPUESTOS	\$	1,269.46
	6 INSPECTOR DE SERVICIO	\$	5,755.12
	1 INSTALADOR DE OBRAS	\$	1,151.23
	1 LECTORISTA COORDINADOR	\$	1,269.46
	15 LECTORISTA VERIFICADOR	\$	14,731.27
	1 MECANICO	\$	935.19
	1 OPERADOR DE CAMION VACTOR	\$	935.19
	4 OPERADOR DE RETROEXCAVADORA	\$	3,740.76
	1 OPERADOR GENERAL	\$	1,098.67
	2 PARAMEDICO	\$	1,743.79
	23 PEON	\$	20,053.56
	2 PEON ALBAÑIL	\$	1,760.35

12 A H

PRESUPUESTO DE EGRESOS MUNICIPAL 2026

PEM-3A

MUNICIPIO: H. CABORCA SONORA		PROGRAMA: AA POLITICA Y PLANEACION DE LA ADMINISTRACION DEL AGUA	
UNIDAD RESPONSABLE: OB ORGANISMO OPERADOR MUNICIPAL DE AGUA POTABLE ALCANTARILLADO Y SANEAMIENTO DE CABORCA		SUB-PROGRAMA: PLANEACION, PROGRAMACION Y PRESUPUESTACION.	
	CAPITULO: CONCEPTO Y PARTIDA DENOMINACION		MENSUAL PRESUPUESTO ANUAL
	1 PEON AUXILIAR DE TALLERES	\$ 877 93	
	1 SECRETARIA CAPTURISTA	\$ 1,458 99	
	3 SECRETARIA DE ATENCION A USUARIOS	\$ 3,402 25	
	1 SECRETARIA DE DIRECCION	\$ 959 19	
	1 SECRETARIO DE CONTRATOS	\$ 1,192 46	
	1 SECRETARIO GENERAL	\$ 1,907 93	
	1 SERV GRALES OBRA CHOFRER	\$ 918 62	
	1 SOLDADOR	\$ 908 06	
	1 SUPERVISOR DE CONTRATOS	\$ 959 19	
	1 SUPERVISOR DE OBRA	\$ 959 19	
	1 SUPERVISOR DE OBRAS	\$ 2,021 55	
	1 SUPERVISOR DE TALLER	\$ 892 51	
	6 SUPERVISOR E INSTALADOR DE REDES	\$ 5,331 13	
	1 SUPERVISOR TECNICO OPERATIVO	\$ 1,269 46	
	1 SUPLENTE ADMINISTRATIVA	\$ 959 18	
	3 VELADOR	\$ 2,791 99	
	1 SUPLENTE DE OFICINA OPERATIVA	\$ 871 89	
11304	Remuneracion por Sustitucion de Personal		\$ 33,750 00 \$ 405,000
12102	Honorarios asimilables a salarios		\$ 4,354 17 \$ 52,250
13000	REMUNERACIONES ADICIONALES Y ESPECIALES		\$ 1,697,416.02 \$ 20,369,992
13101	Primas y acreditaciones por años de servicio efectivos prestados al personal (Alto costo de vida)		\$ 698,700 76 \$ 8,384,409
	1 ALBAÑIL	\$ 2,731 42	
	1 ALMACENISTA	\$ 4,922 10	
	1 ARCHIVO	\$ 5,234 24	
	1 ASESOR DE OPERACIONES	\$ 10,018 16	
	1 ASISTENTE ADMINISTRATIVO	\$ 5,583 19	
	1 ASISTENTE ADMINISTRATIVO TECNICO	\$ 9,378 32	
	1 AUX ADMINISTRATIVO TECNICO	\$ 4,982 06	
	1 AUX CONTABLE Y ADMVO	\$ 4,426 99	
	1 AUX DE CONTRALORIA Y ADMINISTRATIVO	\$ 7,048 06	
	1 AUX INST MEDIDORES Y O RECONEXIONES	\$ 5,247 12	
	1 AUX DE PLANEACION Y CONTABILIDAD	\$ 10,698 60	
	1 AUXILIAR ADMINISTRATIVO	\$ 9,750 26	
	2 AUXILIAR COMERCIAL	\$ 11,718 06	
	1 AUXILIAR DE ALMACEN	\$ 4,727 10	
	1 AUXILIAR DE CONTABILIDAD	\$ 9,241 75	
	1 AUXILIAR DE CONTRALORIA	\$ 7,048 06	
	1 AUXILIAR DE COORDINACION LECTORISTAS	\$ 6,249 63	
	1 AUXILIAR DE CULTURA DE AGUA	\$ 5,234 24	
	1 AUXILIAR DE INGRESOS	\$ 4,168 32	
	1 AUXILIAR DE LECTURAS	\$ 5,859 03	
	2 AUXILIAR DE OFICINA	\$ 11,166 37	
	1 AUXILIAR DE RECURSOS HUMANOS	\$ 7,048 06	
	1 AUXILIAR OFICINA OPERATIVA	\$ 5,181 54	
	1 AUXILIAR TECNICO DE SERVICIOS	\$ 6,016 67	
	1 BACHEADOR	\$ 2,041 81	
	3 BOMBERO	\$ 11,740 68	
	2 BOMBERO PARAMEDICO	\$ 2,682 75	
	2 CAJERA	\$ 10,531 69	
	1 CAJERA PRINCIPAL	\$ 5,785 64	
	1 COMPRAS Y PRESUPUESTOS	\$ 7,048 06	
	1 COORD DE CONTRALORIA INTERNA	\$ 12,902 75	
	1 COORD DE RECURSOS HUMANOS	\$ 11,680 00	
	1 COORD REL PUBLICAS Y COMERCIALIZACION	\$ 10,950 00	
	1 COORDINADOR DE CONTABILIDAD	\$ 12,292 56	
	1 COORDINADOR DE OPERACION	\$ 10,950 00	
	1 COORDINADOR DEL DPTO TECNICO	\$ 10,950 00	
	1 DIRECTOR GENERAL	\$ 17,228 43	
	4 DRENAJERO	\$ 8,898 95	
	1 ENCARG INFORMA Y SISTEMAS	\$ 10,698 60	
	1 ENCARG TALLER MEDIDORES	\$ 5,008 38	
	1 ENCARGA RECUPERA CARTERA Y PAD USUARI	\$ 8,854 20	
	1 ENCARGADO ADMINISTRATIVO ZONA NORTE	\$ 7,347 00	
	1 ENCARGADO DE INSTALACION	\$ 4,356 98	
	1 ENCARGADO DE INSTALACIONES *EX_LIDER SINDICAL 20	\$ 6,420 94	
	1 ENCARGADO DE LIMPIEZA	\$ 2,036 40	
	1 ENCARGADO DE OBRAS	\$ 6,334 42	
	1 ENCARGADO DE SERVICIOS TECNICOS	\$ 5,383 33	
	1 ENCARGADO FUGAS CULTURA AGUA	\$ 6,630 03	
	8 FONTANERO	\$ 20,814 66	
	1 INSP DE OBRAS Y PRESUPUESTOS	\$ 6,249 63	
	6 INSPECTOR DE SERVICIO	\$ 27,152 37	
	1 INSTALADOR DE OBRAS	\$ 6,198 94	

Página 3 de 13

PRESUPUESTO DE EGRESOS MUNICIPAL 2026

PEM-3A

MUNICIPIO: H. CABORCA SONORA		PROGRAMA: AA POLITICA Y PLANEACION DE LA ADMINISTRACION DEL AGUA.	
UNIDAD RESPONSABLE: OB ORGANISMO OPERADOR MUNICIPAL DE AGUA POTABLE ALCANTARILLADO Y SANEAMIENTO DE CABORCA		SUB-PROGRAMA: PLANEACION, PROGRAMACION Y PRESUPUESTACION.	
	CAPITULO CONCEPTO Y PARTIDA DENOMINACION		
		MENSUAL	PRESUPUESTO ANUAL
1	LECTURISTA COORDINADOR	\$ 5,859 03	
15	LECTURISTA VERIFICADOR	\$ 70,407 91	
1	MECANICO	\$ 4,316 26	
1	OPERADOR DE CAMION VACTOR	\$ 4,316 26	
4	OPERADOR DE RETROEXCAVADORA	\$ 15,106 90	
1	OPERADOR GENERAL	\$ 5,239 81	
2	PARAMEDICO	\$ 8,048 25	
23	PEON	\$ 34,205 06	
2	PEON ALBAÑIL	\$ 3,385 30	
1	PEON AUXILIAR DE TALLERES	\$ 2,026 00	
1	SECRETARIA CAPTURISTA	\$ 8,529 48	
3	SECRETARIA DE ATENCION A USUARIOS	\$ 16,575 08	
1	SECRETARIA DE DIRECCION	\$ 4,427 02	
1	SECRETARIO DE CONTRATOS	\$ 6,971 30	
1	SECRETARIO GENERAL	\$ 6,164 09	
1	SERV GRALES OBRA CHOFRER	\$ 3,250 51	
1	SOLDADOR	\$ 2,654 32	
1	SUPERVISOR DE CONTRATOS	\$ 4,427 02	
1	SUPERVISOR DE OBRA	\$ 4,427 02	
1	SUPERVISOR DE OBRAS	\$ 9,330 22	
1	SUPERVISOR DE TALLER	\$ 4,393 88	
6	SUPERVISOR E INSTALADOR DE REDES	\$ 24,605 22	
1	SUPERVISOR TECNICO OPERATIVO	\$ 5,859 03	
1	SUPLENTE ADMINISTRATIVA	\$ 4,426 99	
3	VELADOR	\$ 12,886 11	
1	SUPLENTE DE OFICINA OPERATIVA	\$ 4,024 13	
13200	Primas de vacaciones, dominical y gratificación de fin de año	\$ 898,170 40	\$ 10,778,045
13201	Prima Vacacional	\$ 161,115 30	\$ 1,933,384
13201-001	Prima vacacional	\$ 155,281 97	\$ 1,863,384
1	ALBAÑIL	\$ 855 63	
1	ALMACENISTA	\$ 1,015 51	
1	ARCHIVO	\$ 956 64	
1	ASESOR DE OPERACIONES	\$ 1,980 28	
1	ASISTENTE ADMINISTRATIVO	\$ 1,123 80	
1	ASISTENTE ADMINISTRATIVO TECNICO	\$ 2,157 98	
1	AUX ADMINISTRATIVO TECNICO	\$ 906 70	
1	AUX CONTABLE Y ADMVO	\$ 794 11	
1	AUX DE CONTRALORIA Y ADMINISTRATIVO	\$ 1,557 83	
1	AUX INST MEDIDORES Y O RECONEXIONES	\$ 952 56	
1	AUX DE PLANEACION Y CONTABILIDAD	\$ 2,343 05	
1	AUXILIAR ADMINISTRATIVO	\$ 1,716 49	
2	AUXILIAR COMERCIAL	\$ 2,534 91	
1	AUXILIAR DE ALMACEN	\$ 856 22	
1	AUXILIAR DE CONTABILIDAD	\$ 1,618 43	
1	AUXILIAR DE CONTRALORIA	\$ 1,326 39	
1	AUXILIAR DE COORDINACION LECTURISTAS	\$ 1,267 46	
1	AUXILIAR DE CULTURA DE AGUA	\$ 1,123 80	
1	AUXILIAR DE INGRESOS	\$ 872 87	
1	AUXILIAR DE LECTURAS	\$ 1,267 46	
2	AUXILIAR DE OFICINA	\$ 2,247 59	
1	AUXILIAR DE RECURSOS HUMANOS	\$ 1,326 39	
1	AUXILIAR OFICINA OPERATIVA	\$ 1,111 68	
1	AUXILIAR TECNICO DE SERVICIOS	\$ 1,012 45	
1	BACHEADOR	\$ 721 95	
3	BOMBERO	\$ 2,710 87	
2	BOMBERO PARAMEDICO	\$ 1,418 89	
2	CAJERA	\$ 2,184 01	
1	CAJERA PRINCIPAL	\$ 1,167 44	
1	COMPRAS Y PRESUPUESTOS	\$ 1,557 83	
1	COORD DE CONTRALORIA INTERNA	\$ 2,696 06	
1	COORD DE RECURSOS HUMANOS	\$ 2,604 36	
1	COORD REL PUBLICAS Y COMERCIALIZACION	\$ 2,604 36	
1	COORDINADOR DE CONTABILIDAD	\$ 2,544 65	
1	COORDINADOR DE OPERACION	\$ 2,604 36	
1	COORDINADOR DEL DPTO TECNICO	\$ 2,211 50	
1	DIRECTOR GENERAL	\$ 3,717 14	
4	DRENAJERO	\$ 2,617 42	
1	ENCARG INFORMA Y SISTEMAS	\$ 2,343 05	
1	ENCARG TALLER MEDIDORES	\$ 933 59	
1	ENCARGA RECUPERA CARTERA Y PAD USUARI	\$ 1,863 84	
1	ENCARGADO ADMINISTRATIVO ZONA NORTE	\$ 1,630 85	
1	ENCARGADO DE INSTALACION	\$ 918 54	
1	ENCARGADO DE INSTALACIONES 'EX LIDER SINDICAL 201	\$ 1,185 75	

12

PRESUPUESTO DE EGRESOS MUNICIPAL 2026

PEM-3A

MUNICIPIO: H. CABORCA SONORA		PROGRAMA: AA POLITICA Y PLANEACION DE LA ADMINISTRACION DEL AGUA	
UNIDAD RESPONSABLE: OB ORGANISMO OPERADOR MUNICIPAL DE AGUA POTABLE ALCANTARILLADO Y SANEAMIENTO DE CABORCA		SUB-PROGRAMA: PLANEACION, PROGRAMACION Y PRESUPUESTACION	
	CAPITULO CONCEPTO Y PARTIDA DENOMINACION		
		MENSUAL	PRESUPUESTO ANUAL
	1 ENCARGADO DE LIMPIEZA	\$ 719 67	
	1 ENCARGADO DE OBRAS	\$ 1,168 69	
	1 ENCARGADO DE SERVICIOS TECNICOS	\$ 1,012 45	
	1 ENCARGADO FUGAS CULTURA AGUA	\$ 1,123 80	
	6 FONTANERO	\$ 6,258 78	
	1 INSP DE OBRAS Y PRESUPUESTOS	\$ 1,267 46	
	6 INSPECTOR DE SERVICIO	\$ 5,188 81	
	1 INSTALADOR DE OBRAS	\$ 1,141 99	
	1 LECTURISTA COORDINADOR	\$ 1,080 35	
	15 LECTURISTA VERIFICADOR	\$ 14,416 12	
	1 MECANICO	\$ 908 68	
	1 OPERADOR DE CAMION VACTOR	\$ 908 68	
	4 OPERADOR DE RETROEXCAVADORA	\$ 3,634 72	
	1 OPERADOR GENERAL	\$ 1,086 21	
	2 PARAMEDICO	\$ 1,418 89	
	23 PEON	\$ 13,875 52	
	2 PEON ALBAÑIL	\$ 1,305 23	
	1 PEON AUXILIAR DE TALLERES	\$ 715 31	
	1 SECRETARIA CAPTURISTA	\$ 1,481 07	
	3 SECRETARIA DE ATENCION A USUARIOS	\$ 3,371 39	
	1 SECRETARIA DE DIRECCION	\$ 794 11	
	1 SECRETARIO DE CONTRATOS	\$ 1,185 75	
	1 SECRETARIO GENERAL	\$ 1,990 50	
	1 SERV GRALES OBRA CHOFER	\$ 890 17	
	1 SOLDADOR	\$ 744 52	
	1 SUPERVISOR DE CONTRATOS	\$ 794 11	
	1 SUPERVISOR DE OBRA	\$ 794 11	
	1 SUPERVISOR DE OBRAS	\$ 1,809 18	
	1 SUPERVISOR DE TALLER	\$ 860 99	
	6 SUPERVISOR E INSTALADOR DE REDES	\$ 4,877 30	
	1 SUPERVISOR TECNICO OPERATIVO	\$ 1,080 35	
	1 SUPLENTE ADMINISTRATIVA	\$ 794 11	
	3 VELADOR	\$ 2,710 87	
	1 SUPLENTE DE OFICINA OPERATIVA	\$ 709 45	
13201-002	Vacaciones	\$ 5,833 33	\$ 70,000
13202	Gratificacion de fin de año	\$ 722,888 43	\$ 8,674,661
	1 ALBAÑIL	\$ 3,188 23	
	1 ALMACENISTA	\$ 5,070 78	
	1 ARCHIVO	\$ 5,630 03	
	1 ASESOR DE OPERACIONES	\$ 11,587 85	
	1 ASISTENTE ADMINISTRATIVO	\$ 4,236 96	
	1 ASISTENTE ADMINISTRATIVO TECNICO	\$ 10,777 00	
	1 AUX ADMINISTRATIVO TECNICO	\$ 5,330 55	
	1 AUX CONTABLE Y ADMVO	\$ 4,668 35	
	1 AUX DE CONTRALORIA Y ADMINISTRATIVO	\$ 7,831 54	
	1 AUX INST MEDIDORES Y O RECONEXIONES	\$ 3,556 09	
	1 AUX DE PLANEACION Y CONTABILIDAD	\$ 11,602 79	
	1 AUXILIAR ADMINISTRATIVO	\$ 6,521 94	
	2 AUXILIAR COMERCIAL	\$ 12,744 02	
	1 AUXILIAR DE ALMACEN	\$ 5,027 77	
	1 AUXILIAR DE CONTABILIDAD	\$ 6,137 88	
	1 AUXILIAR DE CONTRALORIA	\$ 7,831 54	
	1 AUXILIAR DE COORDINACION LECTURISTAS	\$ 6,372 01	
	1 AUXILIAR DE CULTURA DE AGUA	\$ 4,236 96	
	1 AUXILIAR DE INGRESOS	\$ 4,357 63	
	1 AUXILIAR DE LECTURAS	\$ 4,812 66	
	2 AUXILIAR DE OFICINA	\$ 8,473 92	
	1 AUXILIAR DE RECURSOS HUMANOS	\$ 7,831 53	
	1 AUXILIAR OFICINA OPERATIVA	\$ 4,188 41	
	1 AUXILIAR TECNICO DE SERVICIOS	\$ 3,790 78	
	1 BACHEADOR	\$ 3,176 99	
	3 BOMBERO	\$ 10,101 16	
	2 BOMBERO PARAMEDICO	\$ 5,966 62	
	2 CAJERA	\$ 10,931 68	
	1 CAJERA PRINCIPAL	\$ 5,855 43	
	1 COMPRAS Y PRESUPUESTOS	\$ 7,831 53	
	1 COORD DE CONTRALORIA INTERNA	\$ 15,243 42	
	1 COORD DE RECURSOS HUMANOS	\$ 12,768 75	
	1 COORD REL PUBLICAS Y COMERCIALIZACION	\$ 12,768 75	
	1 COORDINADOR DE CONTABILIDAD	\$ 14,470 15	
	1 COORDINADOR DE OPERACION	\$ 12,768 75	
	1 COORDINADOR DEL DPTO TECNICO	\$ 12,768 75	
	1 DIRECTOR GENERAL	\$ 20,658 45	

[Handwritten signature]

[Handwritten signature]

12

[Handwritten signature]

MUNICIPIO: H. CABORCA SONORA		PROGRAMA: AA POLITICA Y PLANEACION DE LA ADMINISTRACION DEL AGUA.	
UNIDAD RESPONSABLE: OB ORGANISMO OPERADOR MUNICIPAL DE AGUA POTABLE ALCANTARILLADO Y SANEAMIENTO DE CABORCA		SUB-PROGRAMA: PLANEACION, PROGRAMACION Y PRESUPUESTACION.	
	CAPITULO, CONCEPTO Y PARTIDA DENOMINACION		
		MENSUAL	PRESUPUESTO ANUAL
4	DRENAJERO	\$	9,740 20
1	ENCARG INFORMAS Y SISTEMAS	\$	11,602 79
1	ENCARG TALLER MEDIDORES	\$	3,482 80
1	ENCARGA RECUPERA CARTERA Y PAD USUARI	\$	9,401 74
1	ENCARGADO ADMINISTRATIVO ZONA NORTE	\$	8,199 42
1	ENCARGADO DE INSTALACION	\$	3,424 66
1	ENCARGADO DE INSTALACIONES *EX_LIDER SINDICAL 20	\$	4,485 22
1	ENCARGADO DE LIMPIEZA	\$	3,167 98
1	ENCARGADO DE OBRAS	\$	4,416 88
1	ENCARGADO DE SERVICIOS TECNICOS	\$	3,790 78
1	ENCARGADO FUGAS CULTURA AGUA	\$	4,236 96
8	FONTANERO	\$	25,760 39
1	INSP DE OBRAS Y PRESUPUESTOS	\$	6,372 01
6	INSPECTOR DE SERVICIO	\$	28,010 26
1	INSTALADOR DE OBRAS	\$	4,309 88
1	LECTURISTA COORDINADOR	\$	6,372 01
15	LECTURISTA VERIFICADOR	\$	53,834 52
1	MECANICO	\$	3,386 58
1	OPERADOR DE CAMION VACTOR	\$	3,386 58
4	OPERADOR DE RETROEXCAVADORA	\$	13,546 34
1	OPERADOR GENERAL	\$	4,086 35
2	PARAMEDICO	\$	8,368 84
23	PEON	\$	71,931 69
2	PEON ALBAÑIL	\$	6,318 57
1	PEON AUXILIAR DE TALLERES	\$	3,150 67
1	SECRETARIA CAPTURISTA	\$	5,618 68
3	SECRETARIA DE ATENCION A USUARIOS	\$	12,710 89
1	SECRETARIA DE DIRECCION	\$	4,668 38
1	SECRETARIO DE CONTRATOS	\$	4,485 22
1	SECRETARIO GENERAL	\$	7,582 20
1	SERV GRALES OBRA CHOFER	\$	3,315 09
1	SOLDADOR	\$	3,269 49
1	SUPERVISOR DE CONTRATOS	\$	4,668 38
1	SUPERVISOR DE OBRA	\$	4,668 38
1	SUPERVISOR DE OBRAS	\$	10,715 63
1	SUPERVISOR DE TALLER	\$	4,298 71
6	SUPERVISOR E INSTALADOR DE REDES	\$	25,659 66
1	SUPERVISOR TECNICO OPERATIVO	\$	6,372 01
1	SUPLENTE ADMINISTRATIVA	\$	4,668 35
3	VELADOR	\$	10,101 16
1	SUPLENTE DE OFICINA OPERATIVA	\$	4,184 42
13203	Prima dominical	\$	14,166 67
13300	Horas extraordinarias	\$	100,000 00
13301	Remuneracion por Horas extraordinarias (Dias de descanso / Festivo)	\$	100,000 00
13301-001	Remuneracion por horas extraordinarias	\$	66,666 67
13201-002	Dias de descanso / Festivo	\$	33,333 33
13400	Compensaciones	\$	544 85
13403	Estimulos al Personal de Confianza	\$	544 85
14000	SEGURIDAD SOCIAL	\$	1,080,244 16
14100	Aportaciones de seguridad social	\$	486,608 35
14108	Aportaciones de seguridad social (Cuotas IMSS)	\$	486,608 35
14200	Aportaciones a fondos de vivienda	\$	389,595 18
14202	Aportaciones a fondos de vivienda (INFONAVIT)	\$	389,595 18
14300	Aportaciones al sistema para el retiro	\$	204,040 63
14303	Aportaciones al sistema para el retiro	\$	204,040 63
15000	OTRAS PRESTACIONES SOCIALES Y ECONOMICAS	\$	153,151 75
15200	Indemnizaciones	\$	41,666 67
15205	Pago de Liquidaciones	\$	41,666 67
15900	Otras prestaciones sociales y económicas	\$	111,485 08
15901	Otras prestaciones sociales y económicas	\$	111,485 08
15901-001	Otras prestaciones sociales y económicas	\$	103,151 75
15901-002	Incapacidades Pagadas por la Empresa	\$	8,333 33
16000	PREVISIONES	\$	16,666 67
16100	Previsiones de carácter laboral, economica de seguridad social	\$	16,666 67
16103	Previsión Para Creación De Plazas Y Otras Medidas Económicas	\$	16,666 67
20000	MATERIALES Y SUMINISTROS	\$	1,164,180.21
21000	MATERIALES DE ADMINISTRACIÓN, EMISIÓN DE DOCUMENTOS Y ARTICULOS OFICIALES	\$	69,194 52
	Importe del gasto por materiales y útiles de oficina, limpieza, impresión y reproducción, para el procesamiento en equipos y bienes informáticos, materiales estadísticos, geográficos, de apoyo informativo y didáctico para centros de enseñanza e investigación, materiales requeridos para el registro e identificación en trámites oficiales y servicios a la población.		
21100	Materiales, útiles y equipos menores de oficina	\$	36,708 08

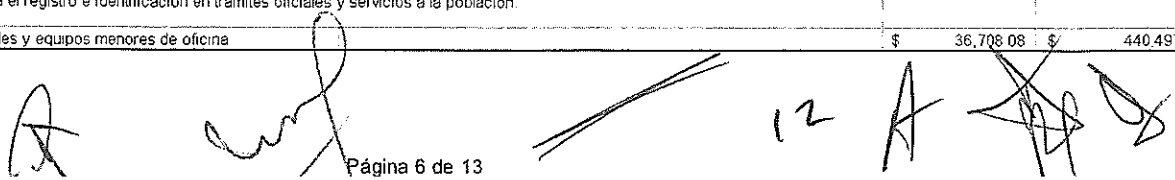

PRESUPUESTO DE EGRESOS MUNICIPAL 2026

PEM-3A

MUNICIPIO: H. CABORCA SONORA UNIDAD RESPONSABLE: OB ORGANISMO OPERADOR MUNICIPAL DE AGUA POTABLE ALCANTARILLADO Y SANEAMIENTO DE CABORCA		PROGRAMA: AA POLITICA Y PLANEACION DE LA ADMINISTRACION DEL AGUA. SUB-PROGRAMA: PLANEACION, PROGRAMACION Y PRESUPUESTACION.	
CAPITULO, CONCEPTO Y PARTIDA DENOMINACION		MENSUAL	PRESUPUESTO ANUAL
	Asignaciones destinadas a la adquisición de materiales, artículos diversos y equipos menores propios para el uso de las oficinas tales como papelería, formas, libretas, carpetas y cualquier tipo de papel, vasos y servilletas desechables, limpia-tipos, útiles de escritorio como engrapadoras, perforadoras manuales, sacapuntas, artículos de dibujo, correspondencia y archivo, costos de basura y otros productos similares. Incluye la adquisición de artículos de envoltura, sacos y valijas, entre otros		
21101	Materiales, útiles y equipos menores de oficina	\$ 36,708.08	\$ 440,497
21200	Materiales y útiles de impresión y reproducción	\$ 22,248.09	\$ 266,977
	Asignaciones destinadas a la adquisición de materiales utilizados en la impresión, reproducción y encuadernación, tales como fijadores, tintas, pastas, logotipos y demás materiales y útiles para el mismo fin. Incluye rollos fotográficos.		
21201	Materiales y útiles de impresión y reproducción	\$ 22,248.09	\$ 266,977
21400	Materiales, útiles y equipos menores de tecnologías de la información y comunicaciones	\$ 5,270.20	\$ 63,242
	Asignaciones destinadas a la adquisición de insumos y equipos menores utilizados en el procesamiento, grabación e impresión de datos, así como los materiales para la limpieza y protección de los equipos tales como tóner, medios ópticos y magnéticos, apuntadores y protectores, entre otros.		
21401	Materiales, útiles y equipos menores de tecnologías de la información y comunicaciones	\$ 5,270.20	\$ 63,242
21600	Material de limpieza	\$ 4,968.15	\$ 59,618
	Asignaciones destinadas a la adquisición de materiales, artículos y enseres para el aseo, limpieza e higiene, tales como escobas, jergas, detergentes, jabones y otros productos similares		
21601	Material de limpieza	\$ 4,968.15	\$ 59,618
22000	ALIMENTOS Y UTENSILIOS	\$ 45,731.82	\$ 548,782
22100	Productos alimenticios para personas	\$ 45,731.82	\$ 548,782
	Asignaciones destinadas a la adquisición de todo tipo de productos alimenticios y bebidas manufacturados o no, independiente de la modalidad de compra o contratación, derivado de la ejecución de los programas institucionales tales como salud, seguridad social, educativos, militares, culturales y recreativos, cautivos y reos en proceso de readaptación social, repatriados y extraditados, personal que realiza labores de campo o supervisión dentro del lugar de adscripción; derivado de programas que requieren permanencia de servidores públicos en instalaciones del ente público, así como en el desempeño de actividades extraordinarias en el cumplimiento de la función pública		
22101	Productos alimenticios para personas	\$ 45,731.82	\$ 548,782
22300	Utensilios para el servicio de alimentación	\$ -	\$ -
	Asignaciones destinadas a la adquisición de todo tipo de utensilios necesarios para proporcionar este servicio, tales como vajillas, cubiertos, baterías de cocina, licuadoras, tostadoras, cafeteras, básculas y demás electrodomésticos y bienes consumibles en operaciones a corto plazo		
22301	Utensilios para el servicio de alimentación	\$ -	\$ -
24000	MATERIALES Y ARTÍCULOS DE CONSTRUCCIÓN Y DE REPARACIÓN	\$ 401,896.17	\$ 4,822,754
	Asignaciones destinadas a la adquisición de todo tipo de utensilios necesarios para proporcionar este servicio, tales como vajillas, cubiertos, baterías de cocina, licuadoras, tostadoras, cafeteras, básculas y demás electrodomésticos y bienes consumibles en operaciones a corto plazo		
24600	Material eléctrico y electrónico	\$ 2,576.23	\$ 30,915
	Importe del gasto por toda clase de materias primas en estado natural, transformadas o semi-transformadas de naturaleza vegetal, animal y mineral que se utilizan en la operación del ente público, así como las destinadas a cubrir el costo de los materiales, suministros y mercancías diversas que los entes públicos adquieren para su comercialización		
24601	Material eléctrico y electrónico	\$ 2,576.23	\$ 30,915
24900	Otros materiales y artículos de construcción y reparación	\$ 399,319.93	\$ 4,791,839
	Importe del gasto por materiales y artículos utilizados en la construcción, reconstrucción, ampliación, adaptación, mejora, conservación, reparación y mantenimiento de bienes inmuebles		
24901	Otros materiales y artículos de construcción y reparación	\$ 399,319.93	\$ 4,791,839
24901-001	Mantenimiento de Red de Agua	\$ 193,951.00	\$ 2,327,412
24901-002	Mantenimiento de Red de Drenaje	\$ 42,566.17	\$ 510,794
24901-003	Rehabilitacion Red Agua Potable	\$ 43,105.47	\$ 517,266
24901-004	Rehabilitacion Red Drenaje	\$ 14,504.76	\$ 174,057
24901-005	Ampliacion de Red de Agua	\$ 11,410.38	\$ 136,925
24901-006	Ampliacion de Red de Drenaje	\$ 2,711.90	\$ 32,543
24901-007	Instalacion de Red de Agua	\$ 75,000.00	\$ 900,000
24901-008	Instalacion de Red de Drenaje	\$ 16,070.25	\$ 192,843
25000	PRODUCTOS QUÍMICOS, FARMACÉUTICOS Y DE LABORATORIO	\$ 33,333.33	\$ 400,000
	Importe del gasto por combustibles, lubricantes y aditivos de todo tipo, necesarios para el funcionamiento del parque vehicular terrestre, aéreos, marítimo, lacustre y fluvial, así como de la maquinaria y equipo que lo utiliza		
25100	Productos químicos básicos	\$ 33,333.33	\$ 400,000
	Asignaciones destinadas a la adquisición de productos derivados del petróleo (como gasolina, diesel, leña, etc.), aceites y grasas lubricantes para el uso en equipo de transporte e industrial y regeneración de aceite usado. Incluye etanol y biogás, entre otros. Excluye el petróleo crudo y gas natural, así como los combustibles utilizados como materia prima		
25101	Sustancias Químicas, Medicinas y Productos Farmaceuticos	\$ 33,333.33	\$ 400,000
26000	COMBUSTIBLES, LUBRICANTES Y ADITIVOS	\$ 402,930.02	\$ 4,835,160
26100	Combustibles, lubricantes y aditivos	\$ 402,930.02	\$ 4,835,160
26101	Combustibles	\$ 402,930.02	\$ 4,835,160
	Asignaciones destinadas a la adquisición de productos derivados del petróleo (como gasolina, diesel, leña, etc.), aceites y grasas lubricantes para el uso en equipo de transporte e industrial y regeneración de aceite usado. Incluye etanol y biogás, entre otros. Excluye el petróleo crudo y gas natural, así como los combustibles utilizados como materia prima		
26101-001	Gasolina	\$ 180,408.33	\$ 2,164,900
26101-002	Diesel	\$ 201,619.46	\$ 2,419,434
26102	Lubricantes y aditivos	\$ 20,902.22	\$ 250,827

PRESUPUESTO DE EGRESOS MUNICIPAL 2026

PEM-3A

MUNICIPIO: H. CABORCA SONORA UNIDAD RESPONSABLE: OB ORGANISMO OPERADOR MUNICIPAL DE AGUA POTABLE ALCANTARILLADO Y SANEAMIENTO DE CABORCA		PROGRAMA: AA POLITICA Y PLANEACION DE LA ADMINISTRACION DEL AGUA. SUB-PROGRAMA: PLANEACION, PROGRAMACION Y PRESUPUESTACION.	
CAPITULO, CONCEPTO Y PARTIDA DENOMINACION		MENSUAL	PRESUPUESTO ANUAL
27000	VESTUARIO, BLANCOS, PRENDAS DE PROTECCIÓN Y ARTÍCULOS DEPORTIVOS	\$ 86,348 90	\$ 1,036,181
	Asignaciones destinadas a la adquisición de ropa y equipo de máxima seguridad, prendas especiales de protección personal, tales como guantes, botas de hule y asbesto, de tela o materiales especiales, cascos, caretas, lentes, cinturones y demás prendas distintas de las prendas de protección para seguridad pública y nacional.		
27100	Vestuario y uniformes	\$ 79,630 68	\$ 955,568
	Importe del gasto por materiales, sustancias explosivas y prendas de protección personal necesarias en los programas de seguridad.		
27101	Vestuario y uniformes	\$ 79,630 68	\$ 955,568
27200	Prendas de seguridad y protección personal	\$ 6,718 22	\$ 80,619
27201	Prendas de seguridad y protección personal	\$ 6,718 22	\$ 80,619
29000	HERRAMIENTAS, REFACCIONES Y ACCESORIOS MENORES	\$ 124,745 45	\$ 1,496,948
	Asignaciones destinadas a la adquisición de autopartes de equipo de transporte tales como llantas, suspensiones, sistemas de frenos, partes eléctricas, alternadores, distribuidores, partes de suspensión y dirección, marchas, embragues, retrovisores, limpiadores, volantes, tapetes, reflejantes, bocinas, auto estéreos, gatos hidráulicos o mecánicos		
29100	Herramientas menores	\$ 41,770 81	\$ 501,250
29101	Herramientas menores	\$ 41,770 81	\$ 501,250
29400	Refacciones y accesorios menores de equipo de cómputo y tecnologías de la información	\$ 1,932 97	\$ 23,198
29401	Refacciones y accesorios menores de equipo de cómputo y tecnologías de la información	\$ 1,932 97	\$ 23,198
29600	Refacciones y accesorios menores de equipo de transporte	\$ 19,375 00	\$ 232,500
29601	Refacciones y accesorios menores de transporte	\$ 19,375 00	\$ 232,500
29601-008	#50 PICK UP F SUPER DUTY XLT 2FDLF47G6LCA78961	\$ 500 00	\$ 6,000
29601-010	#54 TSURU GSII T A BLANCO 3N1EB316S08K333906	\$ 208 33	\$ 2,500
29601-011	#55 PICK UP BLANCO 3N8DD21T19K018410	\$ 333 33	\$ 4,000
29601-012	#56 SENTRA NISSAN BLANCO 3N1CB51346L533875	\$ 250 00	\$ 3,000
29601-014	#58 PICK UP NISSAN BLANCO 3N8DD21T5AK011870	\$ 416 67	\$ 5,000
29601-015	#60 PICK UP NISSAN BLANCO 3N8DD21TXBK042419	\$ 500 00	\$ 6,000
29601-016	#61 PICK UP TACOMA S3TMLU4EN5BM074897	\$ 416 67	\$ 5,000
29601-023	#70 RAM 700 (unidad 70) 9BD57845XHY146777	\$ 500 00	\$ 6,000
29601-024	#71 RAM 700 (unidad 71) 9BD578458HY151072	\$ 500 00	\$ 6,000
29601-025	#72 RAM 700 (unidad 72) 9BD578459GB109088	\$ 500 00	\$ 6,000
29601-026	#73 RAM 700 (unidad 73) 9BD578453GB109216	\$ 500 00	\$ 6,000
29601-027	#74 RAM 700 (unidad 74) 9BD578450GB109108	\$ 500 00	\$ 6,000
29601-028	#75 RAV 4 XLE 4VVD (unidad 75) 2T3RFREV9HW621890	\$ 458 33	\$ 5,500
29601-029	#76 PICK UP NP300 (unidad 76) 3N8AD31A6HK853666	\$ 500 00	\$ 6,000
29601-030	#77 PICK UP NP300 (unidad 77) 3N8AD31C5JK865167	\$ 500 00	\$ 6,000
29601-031	#78 PICK UP TACOMA (unidad 78) 5TENX22N09Z631186	\$ 500 00	\$ 6,000
29601-032	#79 PICK UP NP300 (unidad 79) 3N8AD31A9LK831900	\$ 500 00	\$ 6,000
29601-034	#02 NP300 3N8AD31C1JK888526	\$ 500 00	\$ 6,000
29601-035	#80 PICK UP RAM 700 ROJO 2016 9BD578452GB126105	\$ 500 00	\$ 6,000
29601-036	#81 PICK UP RAM 700 BLANCO 2017 9BD578456HY156951	\$ 416 67	\$ 5,000
29601-038	#83 ESTAQUITA	\$ 416 67	\$ 5,000
29601-039	#84 SILVERADO	\$ 416 67	\$ 5,000
29601-040	#85 RENAULT 93Y1RD50LJ594511	\$ 416 67	\$ 5,000
29601-041	#86 RAM 700 9BD281H57NYX48405	\$ 416 67	\$ 5,000
29601-043	#87 RAM 700 9BD281H54NYX48829	\$ 416 67	\$ 5,000
29601-047	#88 REMOLQUE	\$ 125 00	\$ 1,500
29601-048	#89 MALIBU BLANCO 1G1ZT51806F133520	\$ 416 67	\$ 5,000
29601-049	#90 RENAULT OROCH	\$ 416 67	\$ 5,000
29601-050	#91 RAM 700 GRIS 9BD281G56MYV87867	\$ 416 67	\$ 5,000
29601-051	#92 NP300 DOBLE CABINA GRIS 3N8AD33A1JK880728	\$ 416 67	\$ 5,000
29601-052	#93 TOYOTA HILUX 2023 GRIS	\$ 416 67	\$ 5,000
29601-053	#03 RAM 700 2023	\$ 250 00	\$ 3,000
29601-054	#94 NP300 FRONTIER MOD. 2018 DOBLE CABINA GRIS 3N8AD33A9JK821801	\$ 416 67	\$ 5,000
29601-055	#95 RAM 2500 2017 3C6JRAAT7HG649494	\$ 416 67	\$ 5,000
29601-056	#96 RAM 700 2024 9BD281GJ2RYF33649	\$ 416 67	\$ 5,000
29601-057	#97 RAM 700 2024 9BD281GJ1RYF33643	\$ 416 67	\$ 5,000
29601-058	#98 FORD LOBO SUPER CREW 4X2 MODELO 2004 S- 1FTRW12W24K33871	\$ 583 33	\$ 7,000
29601-059	#99 RAM 1200 GRANITO MOD. 2025 S- VYJFBGT8S580712	\$ 500 00	\$ 6,000
29601-060	#100 PICK UP RAM 2500 3C6JRACTXD6539983	\$ 500 00	\$ 6,000
29601-061	#101 PICK UP SILVERADO 1500	\$ 500 00	\$ 6,000
29800	Refacciones y accesorios menores de maquinaria y otros equipos	\$ 61,666 67	\$ 740,000
29801-001	Refacc. y acces. menores maquina. y otros equipos (Varios)	\$ 3,333 33	\$ 40,000
29801-002	#7 RETRO 580 SM 4 X 4	\$ 6,666 67	\$ 80,000
29801-003	#5 RETRO 580 SM	\$ 7,083 33	\$ 85,000
29801-004	#8 RETRO 580 N	\$ 5,833 33	\$ 70,000
29801-005	#9 RETRO 580N SENCILLA	\$ 4,583 33	\$ 55,000
29801-006	#10 CAMION PARA LIMPIEZA DE ALCANTARILLADO(VACTOR)	\$ 7,500 00	\$ 90,000
29801-007	#11 CAMION DE VOLTEO	\$ 4,166 67	\$ 50,000
29801-008	#12 TRACTOCAMIONES PIPA	\$ 2,916 67	\$ 35,000
29801-009	#13 RETRO 580N SENCILLA	\$ 5,833 33	\$ 70,000
29801-010	#14 VACTOR	\$ 7,083 33	\$ 85,000
29801-011	#15 RETRO XCMG XC8-C2570	\$ 3,750 00	\$ 45,000
29801-012	#16 PIPA PROSTPAR INTERNACIONAL 3HSDGARN66N279614	\$ 2,916 67	\$ 35,000

PRESUPUESTO DE EGRESOS MUNICIPAL 2026

PEM-3A

MUNICIPIO: H. CABORCA SONORA		PROGRAMA: AA POLITICA Y PLANEACION DE LA ADMINISTRACION DEL AGUA.	MENSUAL	PRESUPUESTO ANUAL
UNIDAD RESPONSABLE: OB ORGANISMO OPERADOR MUNICIPAL DE AGUA POTABLE ALCANTARILLADO Y SANEAMIENTO DE CABORCA		SUB-PROGRAMA: PLANEACION, PROGRAMACION Y PRESUPUESTACION.		
CAPITULO: CONCEPTO Y PARTIDA DENOMINACION				
30000	SERVICIOS GENERALES		\$ 3,362,694.49	\$ 40,352,330.
31000	SERVICIOS BÁSICOS		\$ 1,336,426.14	\$ 16,037,110.
	Asignaciones destinadas a cubrir erogaciones por concepto de servicios básicos necesarios para el funcionamiento de los entes públicos. Comprende servicios tales como: postal, telegráfico, telefónico, energía eléctrica, agua, transmisión de datos, radiocomunicaciones y otros análogos			
31100	Energía eléctrica		\$ 1,320,087.16	\$ 15,841,040.
	Asignaciones destinadas a cubrir el importe de la contratación, instalación y consumo de energía eléctrica, necesarias para el funcionamiento de las instalaciones oficiales. Incluye alumbrado público			
31101	Energía eléctrica		\$ 1,320,087.16	\$ 15,841,040.
31101-001	ENERGIA ELECT OFNA ADMINISTRATIVA		\$ 13,201.53	\$ 158,415.36
31101-002	ENERGIA ELECT OFNA OPERATIVA		\$ 9,649.56	\$ 115,794.72
31101-003	ENERGIA ELECT OFNA Y GRIEGA		\$ 998.59	\$ 11,983.08
31101-013	POZO EL HUANIMARO (Y Griega)		\$ 37,412.56	\$ 448,950.72
31101-014	PLANTA DE TRATAMIENTO (Y Griega)		\$ 2,855.64	\$ 34,267.68
31101-017	POZO #4		\$ 37,861.25	\$ 454,335.00
31101-018	POZO #5		\$ 213,429.71	\$ 2,561,156.52
31101-019	POZO #6		\$ 120,360.81	\$ 1,444,329.72
31101-020	POZO #7		\$ 196,693.30	\$ 2,360,320.00
31101-021	POZO #8		\$ 140,819.02	\$ 1,689,828.24
31101-023	POZO EL VENTARRON		\$ 2,468.48	\$ 29,621.76
31101-024	POZO ARGENTINA #1		\$ 91,057.21	\$ 1,092,686.52
31101-025	POZO ARGENTINA #2		\$ 94,737.46	\$ 1,136,849.52
31101-026	POZO QUIHUIS		\$ 1,295.96	\$ 15,551.52
31101-027	HUANIMARO 2 (Y Griega)		\$ 152,700.00	\$ 1,832,400.00
31101-029	REBOMBEO CONTRERAS		\$ 11,161.38	\$ 133,936.56
31101-030	REBOMBEO CALLE 20		\$ 22,961.08	\$ 275,532.96
31101-031	REBOMBEO SANTA CECILIA		\$ 10,094.06	\$ 121,128.72
31101-032	REBOMBEO SANTA CECILIA #2		\$ 137,128.83	\$ 1,645,546.00
31101-033	REBOMBEO PAGASA		\$ 2,709.94	\$ 32,519.28
31101-034	REBOMBEO 6ta. Y DURANGO		\$ 20,490.79	\$ 245,889.52
31400	Telefonía tradicional		\$ 6,801.10	\$ 81,613.20
	Asignaciones destinadas al pago de servicio telefónico convencional nacional e internacional, mediante redes alámbricas, incluido el servicio de fax, requerido en el desempeño de funciones oficiales			
31401	Telefonía tradicional		\$ 6,801.10	\$ 81,613.20
31500	Telefonía celular		\$ 9,537.88	\$ 114,454.56
	Asignaciones destinadas al pago de servicios de telecomunicaciones inalámbricas o telefonía celular, requeridos para el desempeño de funciones oficiales			
31501	Telefonía celular		\$ 9,537.88	\$ 114,454.56
32000	SERVICIOS DE ARRENDAMIENTO		\$ 331,098.44	\$ 3,973,181.28
32200	Arrendamiento de edificios		\$ 96,633.44	\$ 1,159,601.28
	Asignaciones destinadas a cubrir el alquiler de toda clase de edificios e instalaciones como: viviendas y edificaciones no residenciales, salones para convenciones, oficinas y locales comerciales, teatros, estadios, auditorios, bodegas, entre otros			
32201	Arrendamiento de edificios		\$ 96,633.44	\$ 1,159,601.28
32600	Arrendamiento de maquinaria, otros equipos y herramientas		\$ 229,335.25	\$ 2,752,023.00
	Asignaciones destinadas a cubrir el alquiler de toda clase de maquinaria para la construcción, la minería, actividades forestales, entre otras. Ejemplo: cimbadoras, demolidoras, excavadoras, mezcladoras, revoladoras, perforadoras, barrenadoras, grúas para la construcción, equipo para la extracción de petróleo y gas, sierras para corte de árboles y transportadores de bienes silvícolas, entre otros			
32601	Arrendamiento de maquinaria, otros equipos y herramientas		\$ 229,335.25	\$ 2,752,023.00
32700	Arrendamiento de activos intangibles		\$ 5,129.74	\$ 61,557.28
	Asignaciones destinadas a cubrir el importe que corresponda por el uso de patentes y marcas, representaciones comerciales e industriales, regalías por derechos de autor, membresías, así como licencias de uso de programas de cómputo y su actualización			
32701	Arrendamiento de activos intangibles		\$ 5,129.74	\$ 61,557.28
33000	SERVICIOS PROFESIONALES, CIENTÍFICOS, TÉCNICOS Y OTROS SERVICIOS		\$ 117,006.90	\$ 1,404,083.04
33100	Servicios legales, de contabilidad, auditoría y relacionados		\$ 98,220.48	\$ 1,178,646.00
	Asignaciones destinadas a cubrir servicios legales, notariales y servicios de apoyo para efectuar trámites legales, la contratación de servicios de contabilidad, auditoría y asesoría contable y fiscal y servicios técnicos de contabilidad como cálculo de impuestos, elaboración de nóminas, llenado de formatos fiscales y otros no clasificados en otra parte. Excluye servicios de mecanografía, elaboración de programas computacionales de contabilidad.			
33101	Servicios legales, de contabilidad, auditoría y relacionados		\$ 98,220.48	\$ 1,178,646.00
33300	Servicios de Consultoría Administrativa, Procesos, Técnica y en Tecnologías de la Información		\$ -	\$ -
	Asignaciones destinadas a cubrir los servicios en el campo de las tecnologías de información a través de actividades como planeación y diseño de sistemas de cómputo que integran hardware y software y tecnologías de comunicación, asesoría en la instalación de equipo y redes informáticas, administración de centros de cómputo y servicios de instalación de software, consultoría administrativa (administración general, financiera, organizacional, recursos humanos), científica y técnica (en biología, química, economía, sociología, estadística, geografía, matemáticas, física, agricultura, desarrollos turísticos, seguridad, comercio exterior, desarrollo industrial y otros no clasificados en otra parte). Incluye planeación, diseño y desarrollo de programas computacionales			
33301	Servicios de Informática		\$ -	\$ -
33400	Servicios de capacitación		\$ 4,166.67	\$ 50,000.00

[Handwritten signature]

[Handwritten signature]

[Handwritten signature]

PRESUPUESTO DE EGRESOS MUNICIPAL 2026

PEM-3A

MUNICIPIO: H. CABORCA SONORA UNIDAD RESPONSABLE: OB ORGANISMO OPERADOR MUNICIPAL DE AGUA POTABLE ALCANTARILLADO Y SANEAMIENTO DE CABORCA		PROGRAMA: AA POLITICA Y PLANEACION DE LA ADMINISTRACION DEL AGUA. SUB-PROGRAMA: PLANEACION, PROGRAMACION Y PRESUPUESTACION.	MENSUAL	PRESUPUESTO ANUAL
CAPITULO, CONCEPTO Y PARTIDA DENOMINACION				
	Asignaciones destinadas a cubrir el costo de los servicios profesionales que se contraten con personas físicas y morales por concepto de preparación e impartición de cursos de capacitación y/o actualización de los servidores públicos, en territorio nacional o internacional, en cumplimiento de los programas anuales de capacitación que establezcan los entes públicos. Excluye las erogaciones por capacitación correspondientes a las prestaciones comprendidas en el capítulo 1000 Servicios Personales			
33401	Servicios de capacitación		\$ 4,166.67	\$ 50,000
33700	Servicios de protección y seguridad		\$ 2,119.75	\$ 25,437
	Asignaciones destinadas a la realización de programas, investigaciones, acciones y actividades en materia de seguridad pública y nacional, en cumplimiento de funciones y actividades oficiales, cuya realización implique riesgo, urgencia y confidencialidad extrema. Incluye los recursos para la contratación temporal de personas y la adquisición de materiales y servicios necesarios para tales efectos. En ningún caso se podrá sufragar con cargo a esta partida, erogaciones previstas en otros capítulos, conceptos y partidas de este clasificador cuando corresponda a programas, investigaciones, acciones y actividades diferentes de los especiales sujetos a esta partida			
33701	Servicios de protección y seguridad		\$ 2,119.75	\$ 25,437
33900	Servicios profesionales, científicos y técnicos integrales		\$ 12,500.00	\$ 150,000
	Servicios profesionales de investigación de mercados, de fotografía, todo tipo de traducciones escritas o verbales, veterinarios, de valuación de metales, piedras preciosas, obras de arte y antigüedades, y otros servicios profesionales, científicos y técnicos no clasificados en otra parte.			
33904	Servicios profesionales, científicos y técnicos integrales		\$ 12,500.00	\$ 150,000
34000	SERVICIOS FINANCIEROS, BANCARIOS Y COMERCIALES		\$ 92,463.99	\$ 1,109,568
34100	Servicios financieros y bancarios		\$ 53,482.10	\$ 641,785
	Asignaciones destinadas a cubrir el pago de servicios financieros y bancarios, tales como el pago de comisiones, intereses por adeudos de los entes públicos, descuentos e intereses devengados con motivo de la colocación de empréstitos, certificados u otras obligaciones a cargo de la Tesorería, de acuerdo con tratados, contratos, convenios o leyes. Incluye los gastos por la realización de avalúo de bienes muebles e inmuebles o por justipreciación.			
34101	Servicios financieros y bancarios		\$ 53,482.10	\$ 641,785
34400	Seguros de responsabilidad patrimonial y fianzas		\$ 36,319.56	\$ 435,835
	Asignaciones destinadas a cubrir las primas con cargo al presupuesto autorizado de los entes públicos, por concepto de la contratación del seguro de responsabilidad patrimonial del Estado, que permita con la suma asegurada cubrir el monto equivalente a las indemnizaciones y que corresponderán a la reparación integral del daño y, en su caso, por el daño personal y moral, que se ocasionen como consecuencia de la actividad administrativa irregular del Estado. Excluye el monto de las erogaciones que resulten por insuficiencia de la suma asegurada contra el costo de la indemnización y, en su caso, los deducibles correspondientes. Estas erogaciones deberán cubrirse con cargo a la partida. Otros gastos por responsabilidades, de este Clasificador			
34401	Seguros de responsabilidad patrimonial y fianzas		\$ 36,319.56	\$ 435,835
34700	Fletes y maniobras		\$ 2,662.33	\$ 31,948
	Asignaciones destinadas a cubrir el costo de traslado, maniobras, embarque y desembarque de toda clase de objetos, artículos, materiales, mobiliario, entre otros, que no requieran de equipo especializado (camiones de redilas, tipo caja, con contenedor, plataforma para carga general), como de aquellos productos que por sus características (líquidos, gases) requieren ser transportados en camiones con equipo especializado (equipo de refrigeración, equipo para transportar materiales y residuos peligrosos, plataformas para carga especializada y mudanzas).			
34701	Fletes y maniobras		\$ 2,662.33	\$ 31,948
35000	SERVICIOS DE INSTALACIÓN, REPARACIÓN, MANTENIMIENTO Y CONSERVACIÓN		\$ 365,750.63	\$ 4,389,008
35100	Conservación y mantenimiento menor de inmuebles		\$ 58,333.33	\$ 700,000
	Asignaciones destinadas a cubrir los gastos por servicios de conservación y mantenimiento menor de edificios, locales, terrenos, predios, áreas verdes y caminos de acceso, propiedad de la Nación o al servicio de los entes públicos, cuando se efectúen por cuenta de terceros, incluido el pago de deducibles de seguros.			
35101	Conservación y mantenimiento menor de inmuebles		\$ 58,333.33	\$ 700,000
35300	Instalación, reparación y mantenimiento de equipo de cómputo y tecnología de la información		\$ 1,000.63	\$ 12,008
	Asignaciones destinadas a cubrir los gastos por servicios que se contraten con terceros para la instalación, reparación y mantenimiento de equipos de cómputo y tecnologías de la información, tales como computadoras, impresoras, dispositivos de seguridad, reguladores, fuentes de potencia ininterrumpida, entre otros. Incluye el pago de deducibles de seguros.			
35302	Mantenimiento y conservación de bienes informáticos		\$ 1,000.63	\$ 12,008
35500	Reparación y mantenimiento de equipo de transporte		\$ 30,583.33	\$ 367,000
	Asignaciones destinadas a cubrir los gastos por servicios de reparación y mantenimiento del equipo de transporte terrestre, aeroespacial, marítimo, lacustre y fluvial e instalación de equipos en los mismos, propiedad o al servicio de los entes públicos.			
35501	Mantenimiento y conservación de equipo de transporte		\$ 30,583.33	\$ 367,000
35501-001	Mantenimiento de equipo de transporte (Varios)		\$ 6,666.67	\$ 80,000
35501-008	#50 PICK UP F SUPER DUTY XLT 2FDLF47G6LCA78961		\$ 583.33	\$ 7,000
35501-010	#54 TSURU GSII T A BLANCO 3N1EB316SO8K333906		\$ 583.33	\$ 7,000
35501-011	#55 PICK UP BLANCO 3N6DD21T19K018410		\$ 583.33	\$ 7,000
35501-012	#56 SENTRA NISSAN BLANCO 3N1CB51S46L533875		\$ 583.33	\$ 7,000
35501-014	#58 PICK UP NISSAN BLANCO 3N6DD21T5AK011870		\$ 583.33	\$ 7,000
35501-015	#60 PICK UP NISSAN BLANCO 3N6DD21TXBK042419		\$ 416.67	\$ 5,000
35501-016	#61 PICK UP TACOMA S3TMLU4EN5BM074897		\$ 833.33	\$ 10,000
35501-023	#70 RAM 700 (unidad 70) 9BD57845XHY146777		\$ 583.33	\$ 7,000
35501-024	#71 RAM 700 (unidad 71) 9BD578458HY151072		\$ 583.33	\$ 7,000
35501-025	#72 RAM 700 (unidad 72) 9BD578459GB109088		\$ 583.33	\$ 7,000
35501-026	#73 RAM 700 (unidad 73) 9BD578453GB109216		\$ 583.33	\$ 7,000
35501-027	#74 RAM 700 (unidad 74) 9BD578450GB109108		\$ 583.33	\$ 7,000
35501-028	#75 RAV 4 XLE 4WD (unidad 75) 2T3RFREV9HW621890		\$ 583.33	\$ 7,000
35501-029	#76 PICK UP NP300 (unidad 76) 3N6AD31A6HK853666		\$ 500.00	\$ 6,000

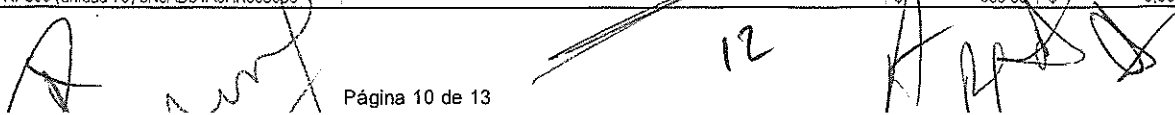

MUNICIPIO: H. CABORCA SONORA UNIDAD RESPONSABLE: OB ORGANISMO OPERADOR MUNICIPAL DE AGUA POTABLE ALCANTARILLADO Y SANEAMIENTO DE CABORCA		PROGRAMA: AA POLITICA Y PLANEACION DE LA ADMINISTRACION DEL AGUA. SUB-PROGRAMA: PLANEACION, PROGRAMACION Y PRESUPUESTACION.	MENSUAL	PRESUPUESTO ANUAL
CAPITULO: CONCEPTO Y PARTIDA DENOMINACION				
35501-030	#77 PICK UP NP300 (unidad 77) 3N6AD31C5JK865167		\$ 583 33	\$ 7,00
35501-031	#78 PICK UP TACOMA (unidad 78) 5TENX22N09Z631186		\$ 583 33	\$ 7,00
35501-032	#79 PICK UP NP300 (unidad 79) 3N6AD31A9LK831900		\$ 583 33	\$ 7,00
35501-034	#02 NP300 3N6AD31C1JK888526		\$ 583 33	\$ 7,00
35501-035	#80 PICK UP RAM 700 ROJO 2016 9BD578452GB126105		\$ 583 33	\$ 7,00
35501-036	#81 PICK UP RAM 700 BLANCO 2017 9BD578456HY156951		\$ 583 33	\$ 7,00
35501-038	#83 ESTAQUITA		\$ 583 33	\$ 7,00
35501-039	#84 SILVERADO		\$ 583 33	\$ 7,00
35501-040	#85 RENAULT 93Y1RD50LJ594511		\$ 583 33	\$ 7,00
35501-041	#86 RAM 700 9BD281H57NYX48405		\$ 583 33	\$ 7,00
35501-042	#87 RAM 700 9BD281H54NYX48829		\$ 500 00	\$ 6,00
35501-043	#88 REMOLQUE		\$ 250 00	\$ 3,00
35501-044	#89 MALIBU BLANCO 1G1ZT51806F133520		\$ 583 33	\$ 7,00
35501-045	#90 RENAULT OROCH		\$ 583 33	\$ 7,00
35501-046	#91 RAM 700 GRIS 9BD281G56MYV87867		\$ 500 00	\$ 6,00
35501-047	#92 NP300 DOBLE CABINA GRIS 3N6AD33A1JK880728		\$ 583 33	\$ 7,00
35501-048	#93 TOYOTA HILUX 2023 GRIS		\$ 1,250 00	\$ 15,00
35501-049	#03 RAM 700 2023		\$ 583 33	\$ 7,00
35501-050	#94 NP300 FRONTIER MOD 2018 DOBLE CABINA GRIS 3N6AD33A9JK821801		\$ 583 33	\$ 7,00
35501-051	#95 RAM 2500 2017 3C6JRAAT7HG649494		\$ 666 67	\$ 8,00
35501-052	#96 RAM 700 2024 9BD281GJ2RYF33649		\$ 583 33	\$ 7,00
35501-053	#97 RAM 700 2024 9BD281GJ1RYF33643		\$ 583 33	\$ 7,00
35501-054	#98 FORD LOBO SUPER CREW 4X2 MODELO 2004 S- 1FTRW12W24KC33871		\$ 833 33	\$ 10,00
35501-055	#99 RAM 1200 GRANITO MOD 2025 S- VYJFBTGT8S580712		\$ 583 33	\$ 7,00
35501-056	#100 PICK UP RAM 2500 3C6JRACTXDG539983		\$ 583 33	\$ 7,00
35501-057	#101 PICK UP SILVERADO 1500		\$ 666 67	\$ 8,00
35700	Instalación, reparación y mantenimiento de maquinaria, otros equipos y herramienta Asignaciones destinadas a cubrir los gastos por servicios de instalación, reparación y mantenimiento de la maquinaria, otros equipos y herramienta, propiedad o al servicio de los entes públicos tales como: tractores, palas mecánicas, dragas, fertilizadoras, vehículos, embarcaciones, aeronaves, equipo especializado instalado en los inmuebles, entre otros, cuando se efectúen por cuenta de terceros. Incluye el mantenimiento de plantas e instalaciones productivas y el pago de deducibles de seguros		\$ 275,833 33	\$ 3,310,00
35701	Instalación, reparación y mantenimiento de maquinaria, otros		\$ 275,833 33	\$ 3,310,00
35701-002	Instalación de maquinaria, otros equipos y herramienta (Varios)		\$ 6,250 00	\$ 75,00
35701-003	#05 RETRO 580 SUPER M S 2 M4C306013		\$ 7,500 00	\$ 90,00
35701-004	#07 RETRO 580 M S 2 DOBLE TRACCION N8C434077		\$ 4,166 67	\$ 50,00
35701-005	#08 RETRO 580N DOBLE TRACCION JJGN58NRLCC562921		\$ 5,000 00	\$ 60,00
35701-006	#09 RETRO 580N SENCILLA		\$ 2,916 67	\$ 35,00
35701-007	#10 CAMION PARA LIMPIEZA DE ALCANTARILLADO(VACTOR)		\$ 3,750 00	\$ 45,00
35701-008	#11 CAMION DE VOLTEO FREIGHTLINER AÑO 2000 SERIE 1FLWHJCB0YHF69994		\$ 4,166 67	\$ 50,00
35701-009	#12 PIPA		\$ 2,916 67	\$ 35,00
35701-010	#13 RETRO 580N SENCILLA		\$ 3,750 00	\$ 45,00
35701-013	POZO EL HUANIMARO (Y Griega)		\$ 12,500 00	\$ 150,00
35701-017	POZO #4		\$ 54,166 67	\$ 650,00
35701-018	POZO #5		\$ 10,000 00	\$ 120,00
35701-019	POZO #6		\$ 8,333 33	\$ 100,00
35701-020	POZO #7		\$ 12,500 00	\$ 150,00
35701-021	POZO #8		\$ 8,333 33	\$ 100,00
35701-024	POZO ARGENTINA #1		\$ 8,333 33	\$ 100,00
35701-025	POZO ARGENTINA #2		\$ 54,166 67	\$ 650,00
35701-026	POZO QUIHUIS		\$ 1,666 67	\$ 20,00
35701-029	REBOMBEO COLONIA CONTRERAS		\$ 4,166 67	\$ 50,00
35701-030	REBOMBEO CALLE 20 Y ARROYO		\$ 12,500 00	\$ 150,00
35701-031	REBOMBEO SANTA CECILIA		\$ 4,166 67	\$ 50,00
35701-032	REBOMBEO SANTA CECILIA #2		\$ 12,500 00	\$ 150,00
35701-033	REBOMBEO PAGASA		\$ 2,500 00	\$ 30,00
35701-034	REBOMBEO 6ta. Y DURANGO		\$ 6,666 67	\$ 80,00
35701-035	#14 VACTOR STLG L85 2004		\$ 4,166 67	\$ 50,00
35701-036	#15 RETRO XCMG XC8-C2570		\$ 4,166 67	\$ 50,00
35701-037	#16 PIPA PROSTPAR INTERNACIONAL 3HSDGAPN6GN279614		\$ 6,250 00	\$ 75,00
36000	SERVICIOS DE COMUNICACIÓN SOCIAL Y PUBLICIDAD		\$ 20,833 33	\$ 250,00
36100	Difusión por radio, televisión y otros medios de mensajes sobre programas y actividades gubernamentales		\$ 20,833 33	\$ 250,00
36101	Asignaciones destinadas a cubrir el costo de difusión del que hacer gubernamental y de los bienes y servicios públicos que prestan los entes públicos, la publicación y difusión masiva de las mismas a un público objetivo determinado a través de televisión abierta y restringida, radio, cine, prensa, encartes, espectaculares, mobiliario urbano, tarjetas telefónicas, medios electrónicos e impresos internacionales, folletos, triplicados, dpticos, carteles, manilas, rótulos, producto integrado y otros medios complementarios; estudios para medir la pertinencia y efectividad de las campañas, así como los gastos derivados de la contratación de personas físicas y/o morales que presten servicios afines para la elaboración, difusión y evaluación de dichas campañas			
37000	SERVICIOS DE TRASLADOS Y VIATICOS		\$ 21,962 95	\$ 263,556
37500	Viáticos en el país		\$ 20,296 28	\$ 243,556

12

Página 11 de 13

PRESUPUESTO DE EGRESOS MUNICIPAL 2026

PEM-3A

MUNICIPIO: H. CABORCA SONORA UNIDAD RESPONSABLE: OB ORGANISMO OPERADOR MUNICIPAL DE AGUA POTABLE ALCANTARILLADO Y SANEAMIENTO DE CABORCA		PROGRAMA: AA POLITICA Y PLANEACION DE LA ADMINISTRACION DEL AGUA. SUB-PROGRAMA: PLANEACION, PROGRAMACION Y PRESUPUESTACION.	
CAPITULO, CONCEPTO Y PARTIDA DENOMINACION		MENSUAL	PRESUPUESTO ANUAL
	Asignaciones destinadas a cubrir los gastos por concepto de alimentación, hospedaje y arrendamiento de vehículos en el desempeño de comisiones temporales dentro del país, derivado de la realización de labores en campo o de supervisión e inspección, en lugares distintos a los de su adscripción. Esta partida aplica las cuotas diferenciales que señalen los tabuladores respectivos. Excluye los gastos de pasajes		
37501	Viáticos en el país	\$ 20,296.28	\$ 243,551
37600	Viáticos en el extranjero	\$ 1,666.67	\$ 20,000
	Asignaciones destinadas a cubrir los gastos por concepto de alimentación, hospedaje y arrendamiento de vehículos en el desempeño de comisiones temporales fuera del país, derivado de la realización de labores en campo o de supervisión e inspección, en lugares distintos a los de su adscripción. Esta partida aplica las cuotas diferenciales que señalen los tabuladores respectivos. Excluye los gastos de pasajes		
37601	Viáticos en el extranjero	\$ 1,666.67	\$ 20,000
38000	SERVICIOS OFICIALES	\$ 27,500.00	\$ 330,000
38100	Gastos de ceremonial	\$ 27,500.00	\$ 330,000
	Asignaciones destinadas a cubrir los servicios integrales que se contralen con motivo de organización y ejecución de recepciones de los titulares de los entes públicos al personal del Cuerpo Diplomático acreditado y personalidades nacionales o extranjeras residentes o de visita en el territorio nacional, así como para cubrir dichos gastos en eventos que se realicen en el extranjero, siempre y cuando que por tratarse de servicios integrales no puedan desagregarse en otras partidas de los capítulos 2000 Materiales y Suministros y 3000 Servicios Generales. Incluye bienes y servicios tales como: organización y ejecución de recepciones, adornos, escenografía, entre otros		
38101	Gastos de ceremonial y de Orden Social	\$ 27,500.00	\$ 330,000
39000	OTROS SERVICIOS GENERALES	\$ 1,049,852.11	\$ 12,595,821
39100	Servicios funerarios y de cementerio	\$ 4,166.67	\$ 50,000
	Asignaciones destinadas a cubrir servicios y pagos de defunción como traslado de cuerpos, velación, apoyo para trámites legales, cremación y embalsamamiento y ataúdes, a los familiares de servidores públicos, civiles y militares al servicio de los entes públicos, así como de pensionistas directos, cuyo pago es con cargo al Erario, a excepción de los miembros del servicio exterior que perezcan fuera del país. Asimismo, con cargo a esta partida se cubrirán apoyos a los militares en activo o retirados para gastos de sepelio en caso de fallecimiento de sus dependientes económicos. Incluye los gastos por concepto de honores póstumos a quienes por sus méritos o servicios se considere conveniente tributar; gastos de inhumación de los alumnos		
39101	Servicios funerarios y de cementerio	\$ 4,166.67	\$ 50,000
39200	Impuestos y derechos	\$ 942,105.45	\$ 11,305,265
	Asignaciones destinadas a cubrir los impuestos y/o derechos que cause la venta de productos y servicios al extranjero; gastos de escomentación, legalización de exhortos notariales, de registro público de la propiedad, tenencias y canje de placas de vehículos oficiales, diligencias judiciales, derechos y gastos de navegación, de Jaterizaje y despegue de aeronaves, de verificación, certificación, y demás impuestos y derechos conforme a las disposiciones aplicables. Excluye impuestos y derechos de importación.		
39201	Impuestos y derechos	\$ 942,105.45	\$ 11,305,265
39201-001	Impuestos y derechos	\$ 4,855.45	\$ 58,265
39201-002	Derechos por Extracción de Agua	\$ 641,866.67	\$ 7,700,000
39202-003	Derechos por Descargas de Aguas Residuales	\$ 295,583.33	\$ 3,547,000
39500	Penas, multas, accesorios y actualizaciones	\$ 4,166.67	\$ 50,000
39500	Penas, multas, accesorios y actualizaciones	\$ 4,166.67	\$ 50,000
	Asignaciones destinadas a cubrir las erogaciones derivadas del pago extemporáneo de pasivos fiscales, adeudos u obligaciones de pago, como multas, actualizaciones, intereses y demás accesorios por dichos pagos. Incluye los gastos financieros por pago extemporáneo de estimaciones y de ajuste de costos de obra pública, así como los gastos no recuperables derivados de la terminación anticipada de contratos de adquisiciones u obras públicas. Excluye causas imputables a servidores públicos		
39501	Penas, multas, accesorios y actualizaciones	\$ 4,166.67	\$ 50,000
39600	Otros gastos por responsabilidades	\$ 3,635.92	\$ 43,631
	Asignaciones destinadas a cubrir las erogaciones de los entes públicos que deriven del robo o extravío de recursos públicos que no sean recuperables e impliquen afectar su presupuesto disponible. Incluye erogaciones de los entes públicos que se deriven de la responsabilidad civil, montos diferenciales de las indemnizaciones que no cubran las sumas aseguradas, los importes deducibles del seguro de responsabilidad patrimonial del Estado así como aquellas erogaciones distintas de las consideradas en las demás partidas de este concepto, que impliquen afectar el presupuesto disponible del ente público. Excluye las recuperaciones de recursos que se realicen por los diversos medios establecidos por las disposiciones aplicables, como es el Fondo de Garantía para Reintegros al Erario en el caso de los entes públicos		
39601	Otros gastos por responsabilidades	\$ 3,635.92	\$ 43,631
39800	Impuesto sobre nóminas y otros que se deriven de una relación laboral	\$ 95,577.41	\$ 1,146,929
	Asignaciones destinadas a cubrir los pagos del impuesto sobre nóminas y otros que se deriven de una relación laboral a cargo de los entes públicos en los términos de las leyes correspondientes		
39801	I.S.R.T.P. (Impuesto 3% sobre NOMINA, al Estado)	\$ 95,577.41	\$ 1,146,929
40000	TRANSFERENCIAS, ASIGNACIONES,	\$ 109,961.59	\$ 1,319,539
44000	AYUDAS SOCIALES	\$ 109,961.59	\$ 1,319,539
44100	Ayudas Sociales a personas	\$ 109,961.59	\$ 1,319,539
44101	Ayudas Sociales a personas	\$ 109,961.59	\$ 1,319,539
50000	BIENES MUEBLES, INMUEBLES E INTANGIBLES	\$ 289,000.00	\$ 3,468,000
51000	MOBILIARIO Y EQUIPO DE ADMINISTRACIÓN	\$ 2,500.00	\$ 30,000
51500	Equipo de cómputo y de tecnologías de la información	\$ 2,500.00	\$ 30,000

MUNICIPIO: H. CABORCA SONORA UNIDAD RESPONSABLE: OB ORGANISMO OPERADOR MUNICIPAL DE AGUA POTABLE ALCANTARILLADO Y SANEAMIENTO DE CABORCA		PROGRAMA: AA POLITICA Y PLANEACION DE LA ADMINISTRACION DEL AGUA SUB-PROGRAMA: PLANEACION, PROGRAMACION Y PRESUPUESTACION.	
	CAPITULO: CONCEPTO Y PARTIDA DENOMINACION	MENSUAL	PRESUPUESTO ANUAL
	Asignaciones destinadas a la adquisición de equipos y aparatos de uso informático, para el procesamiento electrónico de datos y para el uso de redes, así como sus refacciones y accesorios mayores, tales como: servidores, computadoras, lectoras, terminales, monitores, procesadores, tableros de control, equipos de conectividad, unidades de almacenamiento, impresoras, lectores ópticos y magnéticos, monitores y componentes electrónicos como tarjetas simples o cargadas, circuitos, modem para computadora, fax y teléfono y arneses, entre otras		
51501	Equipo de cómputo y de tecnología de la información (BIENES INFORMATICOS)	\$ 2,500.00	\$ 30,000
54000	VEHICULOS Y EQUIPO DE TRANSPORTE	\$ 108,333.33	\$ 1,300,000
54100	Vehículos y equipo terrestre	\$ 108,333.33	\$ 1,300,000
	Asignaciones destinadas a la adquisición de automóviles, camionetas de carga ligera, furgonetas, minivans, autobuses y microbuses de pasajeros, camiones de carga, de volleo, revolvedores y tracto camiones, entre otros.		
54101	Automoviles y camiones	\$ 108,333.33	\$ 1,300,000
56000	MAQUINARIA, OTROS EQUIPOS Y HERRAMIENTAS	\$ 178,166.67	\$ 2,138,000
56300	Maquinaria y equipo de construcción	\$ 150,000.00	\$ 1,800,000
	Asignaciones destinadas a la adquisición de maquinaria y equipo, refacciones y accesorios mayores utilizados en la construcción, tales como: quebradoras, revolvedoras, palas mecánicas, tractores oruga, moto conformadoras, aplanadoras, excavadoras, grúas, dragas, máquinas para movimiento de tierra, bulldozers, mezcladoras de concreto, entre otros.		
56301	Maquinaria y equipo de construcción	\$ 150,000.00	\$ 1,800,000
56700	Herramientas y máquinas-herramienta		\$ 300,000
	Asignaciones destinadas a la adquisición de herramientas eléctricas, neumáticas, máquinas-herramienta, refacciones y accesorios mayores, tales como: rectificadoras, cepilladoras, mortajadoras, pulidoras, lijadoras, sierras, taladros, martillos eléctricos, ensambladoras, fresadoras, encuadernadoras y demás herramientas consideradas en los activos fijos de los entes públicos.		
56701	Herramientas	\$ 25,000.00	\$ 300,000
56900	Otros equipos	\$ 3,166.67	\$ 38,000
	Asignaciones destinadas a cubrir el costo de los bienes muebles o maquinaria y equipos especializados adquiridos por los entes públicos, no incluidos o especificados en los conceptos y partidas del presente capítulo, tales como: equipo científico e investigación, equipo contra incendio y maquinaria para protección al ambiente, entre otros.		
56901	Otros equipos	\$ 3,166.67	\$ 38,000
60000	INVERSIÓN PÚBLICA		\$ 2,820,000
61000	OBRA PÚBLICA EN BIENES DE DOMINIO PUBLICO		\$ 2,820,000
61300	Construcción de obras para el abastecimiento de agua, petróleo, gas, electricidad y telecomunicaciones		\$ 610,000
	Asignaciones destinadas a la construcción de obras para el abastecimiento de agua, petróleo y gas y a la construcción de obras para la generación y construcción de energía eléctrica y para las telecomunicaciones. Incluye los gastos en estudios de pre-inversión y preparación del proyecto.		
61305	Fortalecimiento a Organismos Operadores de Sistemas de Agua Potable		\$ 610,000
61400	División de terrenos y construcción de obras de urbanización		\$ 2,210,000
	Asignaciones destinadas a la división de terrenos y construcción de obras de urbanización en lotes, construcción de obras integrales para la dotación de servicios, tales como: guarniciones, banquetas, redes de energía, agua potable y alcantarillado. Incluye construcción nueva, ampliación, remodelación, mantenimiento o reparación integral de las construcciones y los gastos en estudios de pre inversión y preparación del proyecto.		
61409	Infraestructura y Equipamiento en Matena de Alcantarillado		\$ 2,210,000

H. CABORCA, SONORA. A 11 DE DICIEMBRE DEL 2025

ING. MARIO ENRIQUE LOPEZ ESPINOZA

DIRECTOR GENERAL

ORGANISMO OPERADOR MUNICIPAL DE AGUA POTABLE
ALCANTARILLADO Y SANEAMIENTO DE CABORCA

(Handwritten signatures and initials)

**PRESUPUESTO DE EGRESOS MUNICIPAL 2026
ANALITICO DE PROYECTOS DE INVERSION**

PEM-4

MUNICIPIO: CABORCA, SONORA
PERIODO: DEL 01 DE ENERO AL 31 DE DICIEMBRE DE 2026
UNIDAD RESPONSABLE: OB 26 ORGANISMO OPERADOR MUNICIPAL DE AGUA POTABLE, ALCANTARILLADO Y SANEAMIENTO (OOMAPAS)

PROGRAMA: CLAVE: P2 NOMBRE: Agua potable en Zonas
SUB PROGRAMA: CLAVE 01 REHABILITACION.
SUB PROGRAMA: CLAVE 02 AMPLIACION.

PARTIDA	NOMBRE DEL PROYECTO	LOCALIDAD	M E T A S			PRESUPUESTO TOTAL	APORTACION MUNICIPAL
			FISICAS CANT.	BENEFICIARIOS CANT.	U. MEDIDA		

6000 INVERSION PUBLICA

1	REHABILITACION DE RED HIDRAULICA Y TOMAS DOMICILIARIAS EN CALLE 1ERA ENTRE AVENIDAS Q Y S, EN COLONIA CENTRO, MUNICIPIO DE CABORCA SONORA	CABORCA	256	104	Habitantes	\$ 300,000.00	\$ 300,000.00
2	REHABILITACION DE RED HIDRAULICA Y TOMAS DOMICILIARIAS, EN CALLEJON PITQUITO ENTRE AVENIDAS L Y O, COLONIA LA LUNEÑA EN EL MUNICIPIO DE CABORCA, SON.	CABORCA	322	175	Habitantes	\$ 310,000.00	\$ 310,000.00

Subtotal= \$ 610,000.00
Inversión en obra pública= \$ 610,000.00

12

AP





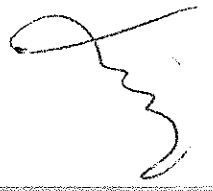

A



**PRESUPUESTO DE EGRESOS MUNICIPAL 2026
ANALITICO DE PROYECTOS DE INVERSION**

PEM-4

MUNICIPIO: CABORCA, SONORA
PERIODO: DEL 01 DE ENERO AL 31 DE DICIEMBRE DE 2025
UNIDAD RESPONSABLE: OB 26 ORGANISMO OPERADOR MUNICIPAL DE AGUA POTABLE, ALCANTARILLADO Y SANEAMIENTO (OIMAPAS)

PROGRAMA: CLAVE: P3 NOMBRE: Alcantarillado en Zonas Urbanas
SUB PROGRAMA: CLAVE 01 REHABILITACION.
SUB-PROGRAMA: 02 AMPLIACION
SUB-PROGRAMA: 03 CONSTRUCCION
SUB-PROGRAMA: 04 EQUIPAMIENTO

PARTIDA	NOMBRE DEL PROYECTO	LOCALIDAD	METAS			PRESUPUESTO TOTAL	APORTACIÓN MUNICIPAL
			FISICAS	BENEFICIARIOS	APORTACIÓN MUNICIPAL		
			CANT. U. MEDIDA	CANT. U. MEDIDA	U. MEDIDA		

6000 INVERSION PUBLICA

1	REHABILITACIÓN DE ALCANTARILLADO Y DESCARGAS DOMICILIARIAS EN CALLE 1ERA ENTRE AVENIDAS Q Y S, EN COLONIA CENTRO, MUNICIPIO DE CABORCA SONORA.	CABORCA	274	ML	104	Habitantes \$ 440,000.00	\$440,000.00
2	REHABILITACION DE RED DRENAJE SANITARIO Y DESCARGAS DOMICILIARIAS, EN CALLEJON PITIQUITO ENTRE AVENIDAS L Y O, COLONIA LA LUNEÑA EN EL MUNICIPIO DE CABORCA, SON.	CABORCA	368	ML	175	Habitantes \$ 470,000.00	\$470,000.00
3	REHABILITACION DE RED DE DRENAJE SANITARIO Y DESCARGAS DOMICILIARIAS, EN AVENIDA K ENTRE CALLE PRIMERA Y CALLE ALVARO OBREGON, EN LA COL. CENTRO DE H. CABORCA, SON.	CABORCA	485	ML	110	Habitantes \$1,300,000.00	\$1,300,000.00

Subtotal= \$2,210,000.00

Inversión en obra pública= \$2,210,000.00

Total de Inversión en obra pública= \$2,820,000.00

H. CABORCA, SONORA. A 11 DE DICIEMBRE DEL 2025

DIRECTOR GENERAL

ORGANISMO OPERADOR MUNICIPAL DE AGUA POTABLE
ALCANTARILLADO Y SANEAMIENTO DE CABORCA

PRESUPIESTO DE EGRESOS MUNICIPAL 2026
CALENDARIZACIÓN MENSUAL DEL GASTO
POR CAPITULO Y PARTIDA PRESUPUESTAL
MUNICIPIO H.CABORCA SONORA

H. AYUNTAMIENTO DE CABORCA
DEPENDENCIA: 0826.ORG. OP. MPAL DE AGUA POTABLE A Y S DE CABORCA

CLAVE	ANUAL	ENERO	FEBRERO	MARZO	ABRIL	MAYO	JUNIO	JULIO	AGOSTO	SEPTIEMBRE	OCTUBRE	NOVIEMBRE	DICIEMBRE
10000	\$ 69,834,986	\$ 4,910,162.89	\$ 4,816,182.89	\$ 5,906,471.64	\$ 6,944,780.69	\$ 6,944,780.69	\$ 6,944,780.69	\$ 6,944,780.69	\$ 6,883,089.26	\$ 6,944,780.69	\$ 5,906,471.64	\$ 5,906,471.64	\$ 5,906,471.64
11000	\$ 3,418,943	\$ 2,338,623.18	\$ 2,338,623.18	\$ 2,672,712.20	\$ 3,065,801.23	\$ 3,065,801.23	\$ 3,065,801.23	\$ 3,065,801.23	\$ 3,440,890.25	\$ 3,065,801.23	\$ 2,672,712.20	\$ 2,672,712.20	\$ 2,672,712.20
11300	\$ 33,408,903	\$ 2,338,623.18	\$ 2,338,623.18	\$ 2,672,712.20	\$ 3,065,801.23	\$ 3,065,801.23	\$ 3,065,801.23	\$ 3,065,801.23	\$ 3,440,890.25	\$ 3,065,801.23	\$ 2,672,712.20	\$ 2,672,712.20	\$ 2,672,712.20
11301	\$ 9,999,580	\$ 2,169,270.59	\$ 2,169,270.59	\$ 2,493,053.19	\$ 2,888,142.22	\$ 2,888,142.22	\$ 2,888,142.22	\$ 2,888,142.22	\$ 3,328,557.98	\$ 2,888,142.22	\$ 2,493,053.19	\$ 2,493,053.19	\$ 2,493,053.19
11303	\$ 2,011,323	\$ 141,002.99	\$ 141,002.99	\$ 161,146.82	\$ 181,290.04	\$ 181,290.04	\$ 181,290.04	\$ 181,290.04	\$ 201,432.37	\$ 181,290.04	\$ 161,146.82	\$ 161,146.82	\$ 161,146.82
11304	\$ 408,000	\$ 28,500.00	\$ 28,500.00	\$ 34,200.00	\$ 40,800.00	\$ 40,800.00	\$ 40,800.00	\$ 40,800.00	\$ 45,900.00	\$ 40,800.00	\$ 34,200.00	\$ 34,200.00	\$ 34,200.00
12000	\$ 9,250	\$ 3,657.50	\$ 3,657.50	\$ 4,180.00	\$ 4,702.50	\$ 4,702.50	\$ 4,702.50	\$ 4,702.50	\$ 5,225.00	\$ 4,702.50	\$ 4,180.00	\$ 4,180.00	\$ 4,180.00
12100	\$ 5,250	\$ 3,657.50	\$ 3,657.50	\$ 4,180.00	\$ 4,702.50	\$ 4,702.50	\$ 4,702.50	\$ 4,702.50	\$ 5,225.00	\$ 4,702.50	\$ 4,180.00	\$ 4,180.00	\$ 4,180.00
12102	\$ 4,000	\$ 3,657.50	\$ 3,657.50	\$ 4,180.00	\$ 4,702.50	\$ 4,702.50	\$ 4,702.50	\$ 4,702.50	\$ 5,225.00	\$ 4,702.50	\$ 4,180.00	\$ 4,180.00	\$ 4,180.00
13000	\$ 20,386,982	\$ 1,425,029.45	\$ 1,425,029.45	\$ 1,628,519.38	\$ 1,832,009.30	\$ 1,832,009.30	\$ 1,832,009.30	\$ 1,832,009.30	\$ 2,035,509.22	\$ 1,832,009.30	\$ 1,628,519.38	\$ 1,628,519.38	\$ 1,628,519.38
13100	\$ 6,394,009	\$ 595,936.64	\$ 595,936.64	\$ 670,752.73	\$ 754,596.82	\$ 754,596.82	\$ 754,596.82	\$ 754,596.82	\$ 838,440.91	\$ 754,596.82	\$ 670,752.73	\$ 670,752.73	\$ 670,752.73
13101	\$ 6,394,009	\$ 595,936.64	\$ 595,936.64	\$ 670,752.73	\$ 754,596.82	\$ 754,596.82	\$ 754,596.82	\$ 754,596.82	\$ 838,440.91	\$ 754,596.82	\$ 670,752.73	\$ 670,752.73	\$ 670,752.73
13200	\$ 10,773,045	\$ 754,463.14	\$ 754,463.14	\$ 857,233.95	\$ 970,024.03	\$ 970,024.03	\$ 970,024.03	\$ 970,024.03	\$ 1,077,804.08	\$ 970,024.03	\$ 857,233.95	\$ 857,233.95	\$ 857,233.95
13201	\$ 1,953,384	\$ 135,336.85	\$ 135,336.85	\$ 154,678.69	\$ 174,004.93	\$ 174,004.93	\$ 174,004.93	\$ 174,004.93	\$ 193,338.36	\$ 174,004.93	\$ 154,678.69	\$ 154,678.69	\$ 154,678.69
13202	\$ 1,658,384	\$ 135,336.85	\$ 135,336.85	\$ 154,678.69	\$ 174,004.93	\$ 174,004.93	\$ 174,004.93	\$ 174,004.93	\$ 193,338.36	\$ 174,004.93	\$ 154,678.69	\$ 154,678.69	\$ 154,678.69
13203	\$ 70,000	\$ 4,900.00	\$ 4,900.00	\$ 5,600.00	\$ 6,300.00	\$ 6,300.00	\$ 6,300.00	\$ 6,300.00	\$ 7,000.00	\$ 6,300.00	\$ 5,600.00	\$ 5,600.00	\$ 5,600.00
13204	\$ 6,674,651	\$ 607,226.28	\$ 607,226.28	\$ 693,972.89	\$ 780,719.51	\$ 780,719.51	\$ 780,719.51	\$ 780,719.51	\$ 867,466.12	\$ 780,719.51	\$ 693,972.89	\$ 693,972.89	\$ 693,972.89
13205	\$ 170,000	\$ 11,900.00	\$ 11,900.00	\$ 13,600.00	\$ 15,300.00	\$ 15,300.00	\$ 15,300.00	\$ 15,300.00	\$ 17,000.00	\$ 15,300.00	\$ 13,600.00	\$ 13,600.00	\$ 13,600.00
13206	\$ 1,200,000	\$ 84,000.00	\$ 84,000.00	\$ 96,000.00	\$ 108,000.00	\$ 108,000.00	\$ 108,000.00	\$ 108,000.00	\$ 120,000.00	\$ 108,000.00	\$ 96,000.00	\$ 96,000.00	\$ 96,000.00
13301	\$ 800,000	\$ 56,000.00	\$ 56,000.00	\$ 64,000.00	\$ 72,000.00	\$ 72,000.00	\$ 72,000.00	\$ 72,000.00	\$ 80,000.00	\$ 72,000.00	\$ 64,000.00	\$ 64,000.00	\$ 64,000.00
13301-001	\$ 400,000	\$ 28,000.00	\$ 28,000.00	\$ 32,000.00	\$ 36,000.00	\$ 36,000.00	\$ 36,000.00	\$ 36,000.00	\$ 40,000.00	\$ 36,000.00	\$ 32,000.00	\$ 32,000.00	\$ 32,000.00
13301-002	\$ 400,000	\$ 28,000.00	\$ 28,000.00	\$ 32,000.00	\$ 36,000.00	\$ 36,000.00	\$ 36,000.00	\$ 36,000.00	\$ 40,000.00	\$ 36,000.00	\$ 32,000.00	\$ 32,000.00	\$ 32,000.00
13400	\$ 6,538	\$ 457.68	\$ 457.68	\$ 523.06	\$ 588.44	\$ 588.44	\$ 588.44	\$ 588.44	\$ 653.82	\$ 588.44	\$ 523.06	\$ 523.06	\$ 523.06
13403	\$ 6,538	\$ 457.68	\$ 457.68	\$ 523.06	\$ 588.44	\$ 588.44	\$ 588.44	\$ 588.44	\$ 653.82	\$ 588.44	\$ 523.06	\$ 523.06	\$ 523.06
14000	\$ 12,362,930	\$ 907,405.09	\$ 907,405.09	\$ 1,037,034.39	\$ 1,166,663.69	\$ 1,166,663.69	\$ 1,166,663.69	\$ 1,166,663.69	\$ 1,296,292.89	\$ 1,166,663.69	\$ 1,037,034.39	\$ 1,037,034.39	\$ 1,037,034.39
14100	\$ 5,839,300	\$ 408,751.01	\$ 408,751.01	\$ 467,144.01	\$ 525,537.02	\$ 525,537.02	\$ 525,537.02	\$ 525,537.02	\$ 583,930.02	\$ 525,537.02	\$ 467,144.01	\$ 467,144.01	\$ 467,144.01
14108	\$ 5,839,300	\$ 408,751.01	\$ 408,751.01	\$ 467,144.01	\$ 525,537.02	\$ 525,537.02	\$ 525,537.02	\$ 525,537.02	\$ 583,930.02	\$ 525,537.02	\$ 467,144.01	\$ 467,144.01	\$ 467,144.01
14200	\$ 4,675,142	\$ 327,259.95	\$ 327,259.95	\$ 374,011.37	\$ 420,762.79	\$ 420,762.79	\$ 420,762.79	\$ 420,762.79	\$ 467,514.21	\$ 420,762.79	\$ 374,011.37	\$ 374,011.37	\$ 374,011.37
14202	\$ 4,675,142	\$ 327,259.95	\$ 327,259.95	\$ 374,011.37	\$ 420,762.79	\$ 420,762.79	\$ 420,762.79	\$ 420,762.79	\$ 467,514.21	\$ 420,762.79	\$ 374,011.37	\$ 374,011.37	\$ 374,011.37
14300	\$ 2,448,488	\$ 171,394.13	\$ 171,394.13	\$ 195,879.00	\$ 220,363.88	\$ 220,363.88	\$ 220,363.88	\$ 220,363.88	\$ 244,848.76	\$ 220,363.88	\$ 195,879.00	\$ 195,879.00	\$ 195,879.00
14303	\$ 2,448,488	\$ 171,394.13	\$ 171,394.13	\$ 195,879.00	\$ 220,363.88	\$ 220,363.88	\$ 220,363.88	\$ 220,363.88	\$ 244,848.76	\$ 220,363.88	\$ 195,879.00	\$ 195,879.00	\$ 195,879.00
15000	\$ 1,037,821	\$ 128,647.47	\$ 128,647.47	\$ 147,025.68	\$ 165,403.89	\$ 165,403.89	\$ 165,403.89	\$ 165,403.89	\$ 183,782.10	\$ 165,403.89	\$ 147,025.68	\$ 147,025.68	\$ 147,025.68
15200	\$ 500,000	\$ 35,000.00	\$ 35,000.00	\$ 40,000.00	\$ 45,000.00	\$ 45,000.00	\$ 45,000.00	\$ 45,000.00	\$ 50,000.00	\$ 45,000.00	\$ 40,000.00	\$ 40,000.00	\$ 40,000.00
15205	\$ 1,327,821	\$ 93,647.47	\$ 93,647.47	\$ 107,025.68	\$ 120,403.89	\$ 120,403.89	\$ 120,403.89	\$ 120,403.89	\$ 133,782.10	\$ 120,403.89	\$ 107,025.68	\$ 107,025.68	\$ 107,025.68
15900	\$ 1,327,821	\$ 93,647.47	\$ 93,647.47	\$ 107,025.68	\$ 120,403.89	\$ 120,403.89	\$ 120,403.89	\$ 120,403.89	\$ 133,782.10	\$ 120,403.89	\$ 107,025.68	\$ 107,025.68	\$ 107,025.68
15901-001	\$ 1,327,821	\$ 93,647.47	\$ 93,647.47	\$ 107,025.68	\$ 120,403.89	\$ 120,403.89	\$ 120,403.89	\$ 120,403.89	\$ 133,782.10	\$ 120,403.89	\$ 107,025.68	\$ 107,025.68	\$ 107,025.68
15901-002	\$ 1,327,821	\$ 93,647.47	\$ 93,647.47	\$ 107,025.68	\$ 120,403.89	\$ 120,403.89	\$ 120,403.89	\$ 120,403.89	\$ 133,782.10	\$ 120,403.89	\$ 107,025.68	\$ 107,025.68	\$ 107,025.68
16000	\$ 280,000	\$ 14,000.00	\$ 14,000.00	\$ 16,000.00	\$ 18,000.00	\$ 18,000.00	\$ 18,000.00	\$ 18,000.00	\$ 20,000.00	\$ 18,000.00	\$ 16,000.00	\$ 16,000.00	\$ 16,000.00
16100	\$ 200,000	\$ 14,000.00	\$ 14,000.00	\$ 16,000.00	\$ 18,000.00	\$ 18,000.00	\$ 18,000.00	\$ 18,000.00	\$ 20,000.00	\$ 18,000.00	\$ 16,000.00	\$ 16,000.00	\$ 16,000.00
16103	\$ 200,000	\$ 14,000.00	\$ 14,000.00	\$ 16,000.00	\$ 18,000.00	\$ 18,000.00	\$ 18,000.00	\$ 18,000.00	\$ 20,000.00	\$ 18,000.00	\$ 16,000.00	\$ 16,000.00	\$ 16,000.00
20000	\$ 13,970,162	\$ 977,913.37	\$ 977,913.37	\$ 1,117,613.00	\$ 1,257,314.62	\$ 1,257,314.62	\$ 1,257,314.62	\$ 1,257,314.62	\$ 1,397,016.25	\$ 1,257,314.62	\$ 1,117,613.00	\$ 1,117,613.00	\$ 1,117,613.00
21000	\$ 830,334	\$ 56,123.39	\$ 56,123.39	\$ 66,426.74	\$ 74,730.08	\$ 74,730.08	\$ 74,730.08	\$ 74,730.08	\$ 83,034.42	\$ 74,730.08	\$ 66,426.74	\$ 66,426.74	\$ 66,426.74
21100	\$ 440,297	\$ 30,834.78	\$ 30,834.78	\$ 35,239.75	\$ 39,644.72	\$ 39,644.72	\$ 39,644.72	\$ 39,644.72	\$ 44,049.69	\$ 39,644.72	\$ 35,239.75	\$ 35,239.75	\$ 35,239.75
21200	\$ 266,977	\$ 18,689.39	\$ 18,689.39	\$ 21,350.16	\$ 24,027.93	\$ 24,027.93	\$ 24,027.93	\$ 24,027.93	\$ 26,697.70	\$ 24,027.93	\$ 21,350.16	\$ 21,350.16	\$ 21,350.16
21300	\$ 63,242	\$ 4,426.97	\$ 4,426.97	\$ 5,053.39	\$ 5,691.81	\$ 5,691.81	\$ 5,691.81	\$ 5,691.81	\$ 6,324.24	\$ 5,691.81	\$ 5,053.39	\$ 5,053.39	\$ 5,053.39
21400	\$ 59,618	\$ 4,173.25	\$ 4,173.25	\$ 4,769.43	\$ 5,365.60	\$ 5,365.60	\$ 5,365.60	\$ 5,365.60	\$ 5,961.78	\$ 5,365.60	\$ 4,769.43	\$ 4,769.43	\$ 4,769.43
21501	\$ 548,782	\$ 38,414.73	\$ 38,414.73	\$ 43,902.55	\$ 49,390.37	\$ 49,390.37	\$ 49,390.37	\$ 49,390.37	\$ 54,878.19	\$ 49,390.37	\$ 43,902.55	\$ 43,902.55	\$ 43,902.55
22100	\$ 548,782	\$ 38,414.73	\$ 38,414.73	\$ 43,902.55	\$ 49,390.37	\$ 49,390.37	\$ 49,390.37	\$ 49,390.37	\$ 54,878.19	\$ 49,390.37	\$ 43,902.55	\$ 43,902.55	\$ 43,902.55
24000	\$ 4,822,754	\$ 337,692.78	\$ 337,692.78	\$ 385,820.32	\$ 434,017.86	\$ 434,017.86	\$ 434,017.86	\$ 434,017.86	\$ 482,275.40	\$ 434,017.86	\$ 385,820.32	\$ 385,820.32	\$ 385,820.32
24000	\$ 30,915	\$ 2,164.04	\$ 2,164.04	\$ 2,473.18	\$ 2,823.33	\$ 2,823.33	\$ 2,823.33	\$ 2,823.33	\$ 3,173.48	\$ 2,823.33	\$ 2,473.18	\$ 2,473.18	\$ 2,473.18
24001	\$ 30,915	\$ 2,164.04	\$ 2,164.04	\$ 2,473.18	\$ 2,823.33	\$ 2,823.33	\$ 2,823.33	\$ 2,823.33	\$ 3,173.48	\$ 2,823.33	\$ 2,473.18	\$ 2,473.18	\$ 2,473.18
24002	\$ 4,291,238	\$ 335,428.74	\$ 335,428.74	\$ 383,347.14	\$ 431,265.53	\$ 431,265.53	\$ 431,265.53	\$ 431,265.53	\$ 479,183.92	\$ 431,265.53	\$ 383,347.14	\$ 383,347.14	\$ 383

PRESUUESTO DE EGRESOS MUNICIPAL 2026
CALENDARIZACION MENSUAL DEL GASTO
POR CAPITULO Y PARTIDA PRESUPUESTAL
MUNICIPIO H.CABORCA SONORA

H. AYUNTAMIENTO DE CABORCA
DEPENDENCIA: 0826 ORG. OP. IMPAL-DE AGUA POTABLE A Y S DE CABORCA

CLAVE	CAPITULO/PARTIDA	ANUAL	ENERO	FEBRERO	MARZO	ABRIL	MAYO	JUNIO	JULIO	AGOSTO	SEPTIEMBRE	OCTUBRE	NOVIEMBRE	DECIEMBRE
27000	VESTUARIO, BLANCOS, PRENDAS DE PROTECCION Y ARTICULOS DEPORTIVY	4,036,187	72,533.08	72,533.08	82,894.95	82,894.95	93,256.81	93,256.81	103,618.68	103,618.68	93,256.81	93,256.81	82,894.95	82,894.95
27100	Vestuario y uniformes	955,659	56,889.77	56,889.77	66,246.45	66,246.45	76,445.45	76,445.45	86,641.13	86,641.13	76,445.45	76,445.45	66,246.45	66,246.45
27200	Prenda de seguridad y protección personal	90,619	5,643.31	5,643.31	6,449.50	6,449.50	7,255.68	7,255.68	8,061.87	8,061.87	7,255.68	7,255.68	6,449.50	6,449.50
27201	Prenda de seguridad y protección personal	1,898,943	104,706.18	104,706.18	119,725.63	119,725.63	134,725.08	134,725.08	149,694.54	149,694.54	134,725.08	134,725.08	119,725.63	119,725.63
28000	HERRAMIENTAS, REPARACIONES Y ACCESORIOS MENORES	601,250	36,097.48	36,097.48	40,699.98	40,699.98	45,112.48	45,112.48	50,724.98	50,724.98	45,112.48	45,112.48	40,699.98	40,699.98
28100	Herramientas menores	501,250	30,097.48	30,097.48	34,699.98	34,699.98	39,302.48	39,302.48	43,904.98	43,904.98	39,302.48	39,302.48	34,699.98	34,699.98
28101	Herramientas menores	21,198	1,253.69	1,253.69	1,456.52	1,456.52	1,659.35	1,659.35	1,862.18	1,862.18	1,659.35	1,659.35	1,456.52	1,456.52
28102	Relaciones y accesorios menores de equipo de cómputo y tecnologías de la información	232,500	13,275.00	13,275.00	15,150.00	15,150.00	17,025.00	17,025.00	18,900.00	18,900.00	17,025.00	17,025.00	15,150.00	15,150.00
28103	Relaciones y accesorios menores de equipo de cómputo y tecnologías de la información	232,500	13,275.00	13,275.00	15,150.00	15,150.00	17,025.00	17,025.00	18,900.00	18,900.00	17,025.00	17,025.00	15,150.00	15,150.00
28104	Relaciones y accesorios menores de transporte	25,000	1,750.00	1,750.00	2,000.00	2,000.00	2,250.00	2,250.00	2,500.00	2,500.00	2,250.00	2,250.00	2,000.00	2,000.00
28105	Refacciones Menores de Equipo de Transporte (Vehículo)	6,000	420.00	420.00	480.00	480.00	540.00	540.00	600.00	600.00	540.00	540.00	480.00	480.00
28106	#61 PICK UP F SUPER DUTY XL7 2F01F4765LCA78561	2,000	175.00	175.00	200.00	200.00	225.00	225.00	250.00	250.00	225.00	225.00	200.00	200.00
28107	#65 PICK UP BLANCO 3N6D02T191918410	4,000	280.00	280.00	320.00	320.00	360.00	360.00	400.00	400.00	360.00	360.00	320.00	320.00
28108	#65 PICK UP BLANCO 3N6D02T191918410	2,000	140.00	140.00	160.00	160.00	180.00	180.00	200.00	200.00	180.00	180.00	160.00	160.00
28109	#65 PICK UP BLANCO 3N6D02T191918410	2,000	140.00	140.00	160.00	160.00	180.00	180.00	200.00	200.00	180.00	180.00	160.00	160.00
281010	#65 PICK UP BLANCO 3N6D02T191918410	2,000	140.00	140.00	160.00	160.00	180.00	180.00	200.00	200.00	180.00	180.00	160.00	160.00
281011	#65 PICK UP BLANCO 3N6D02T191918410	2,000	140.00	140.00	160.00	160.00	180.00	180.00	200.00	200.00	180.00	180.00	160.00	160.00
281012	#65 PICK UP BLANCO 3N6D02T191918410	2,000	140.00	140.00	160.00	160.00	180.00	180.00	200.00	200.00	180.00	180.00	160.00	160.00
281013	#65 PICK UP BLANCO 3N6D02T191918410	2,000	140.00	140.00	160.00	160.00	180.00	180.00	200.00	200.00	180.00	180.00	160.00	160.00
281014	#65 PICK UP BLANCO 3N6D02T191918410	2,000	140.00	140.00	160.00	160.00	180.00	180.00	200.00	200.00	180.00	180.00	160.00	160.00
281015	#65 PICK UP BLANCO 3N6D02T191918410	2,000	140.00	140.00	160.00	160.00	180.00	180.00	200.00	200.00	180.00	180.00	160.00	160.00
281016	#65 PICK UP BLANCO 3N6D02T191918410	2,000	140.00	140.00	160.00	160.00	180.00	180.00	200.00	200.00	180.00	180.00	160.00	160.00
281017	#65 PICK UP BLANCO 3N6D02T191918410	2,000	140.00	140.00	160.00	160.00	180.00	180.00	200.00	200.00	180.00	180.00	160.00	160.00
281018	#65 PICK UP BLANCO 3N6D02T191918410	2,000	140.00	140.00	160.00	160.00	180.00	180.00	200.00	200.00	180.00	180.00	160.00	160.00
281019	#65 PICK UP BLANCO 3N6D02T191918410	2,000	140.00	140.00	160.00	160.00	180.00	180.00	200.00	200.00	180.00	180.00	160.00	160.00
281020	#65 PICK UP BLANCO 3N6D02T191918410	2,000	140.00	140.00	160.00	160.00	180.00	180.00	200.00	200.00	180.00	180.00	160.00	160.00
281021	#65 PICK UP BLANCO 3N6D02T191918410	2,000	140.00	140.00	160.00	160.00	180.00	180.00	200.00	200.00	180.00	180.00	160.00	160.00
281022	#65 PICK UP BLANCO 3N6D02T191918410	2,000	140.00	140.00	160.00	160.00	180.00	180.00	200.00	200.00	180.00	180.00	160.00	160.00
281023	#65 PICK UP BLANCO 3N6D02T191918410	2,000	140.00	140.00	160.00	160.00	180.00	180.00	200.00	200.00	180.00	180.00	160.00	160.00
281024	#65 PICK UP BLANCO 3N6D02T191918410	2,000	140.00	140.00	160.00	160.00	180.00	180.00	200.00	200.00	180.00	180.00	160.00	160.00
281025	#65 PICK UP BLANCO 3N6D02T191918410	2,000	140.00	140.00	160.00	160.00	180.00	180.00	200.00	200.00	180.00	180.00	160.00	160.00
281026	#65 PICK UP BLANCO 3N6D02T191918410	2,000	140.00	140.00	160.00	160.00	180.00	180.00	200.00	200.00	180.00	180.00	160.00	160.00
281027	#65 PICK UP BLANCO 3N6D02T191918410	2,000	140.00	140.00	160.00	160.00	180.00	180.00	200.00	200.00	180.00	180.00	160.00	160.00
281028	#65 PICK UP BLANCO 3N6D02T191918410	2,000	140.00	140.00	160.00	160.00	180.00	180.00	200.00	200.00	180.00	180.00	160.00	160.00
281029	#65 PICK UP BLANCO 3N6D02T191918410	2,000	140.00	140.00	160.00	160.00	180.00	180.00	200.00	200.00	180.00	180.00	160.00	160.00
281030	#65 PICK UP BLANCO 3N6D02T191918410	2,000	140.00	140.00	160.00	160.00	180.00	180.00	200.00	200.00	180.00	180.00	160.00	160.00
281031	#65 PICK UP BLANCO 3N6D02T191918410	2,000	140.00	140.00	160.00	160.00	180.00	180.00	200.00	200.00	180.00	180.00	160.00	160.00
281032	#65 PICK UP BLANCO 3N6D02T191918410	2,000	140.00	140.00	160.00	160.00	180.00	180.00	200.00	200.00	180.00	180.00	160.00	160.00
281033	#65 PICK UP BLANCO 3N6D02T191918410	2,000	140.00	140.00	160.00	160.00	180.00	180.00	200.00	200.00	180.00	180.00	160.00	160.00
281034	#65 PICK UP BLANCO 3N6D02T191918410	2,000	140.00	140.00	160.00	160.00	180.00	180.00	200.00	200.00	180.00	180.00	160.00	160.00
281035	#65 PICK UP BLANCO 3N6D02T191918410	2,000	140.00	140.00	160.00	160.00	180.00	180.00	200.00	200.00	180.00	180.00	160.00	160.00
281036	#65 PICK UP BLANCO 3N6D02T191918410	2,000	140.00	140.00	160.00	160.00	180.00	180.00	200.00	200.00	180.00	180.00	160.00	160.00
281037	#65 PICK UP BLANCO 3N6D02T191918410	2,000	140.00	140.00	160.00	160.00	180.00	180.00	200.00	200.00	180.00	180.00	160.00	160.00
281038	#65 PICK UP BLANCO 3N6D02T191918410	2,000	140.00	140.00	160.00	160.00	180.00	180.00	200.00	200.00	180.00	180.00	160.00	160.00
281039	#65 PICK UP BLANCO 3N6D02T191918410	2,000	140.00	140.00	160.00	160.00	180.00	180.00	200.00	200.00	180.00	180.00	160.00	160.00
281040	#65 PICK UP BLANCO 3N6D02T191918410	2,000	140.00	140.00	160.00	160.00	180.00	180.00	200.00	200.00	180.00	180.00	160.00	160.00
281041	#65 PICK UP BLANCO 3N6D02T191918410	2,000	140.00	140.00	160.00	160.00	180.00	180.00	200.00	200.00	180.00	180.00	160.00	160.00
281042	#65 PICK UP BLANCO 3N6D02T191918410	2,000	140.00	140.00	160.00	160.00	180.00	180.00	200.00	200.00	180.00	180.00	160.00	160.00
281043	#65 PICK UP BLANCO 3N6D02T191918410	2,000	140.00	140.00	160.00	160.00	180.00	180.00	200.00	200.00	180.00	180.00	160.00	160.00
281044	#65 PICK UP BLANCO 3N6D02T191918410	2,000	140.00	140.00	160.00	160.00	180.00	180.00	200.00	200.00	180.00	180.00	160.00	160.00
281045	#65 PICK UP BLANCO 3N6D02T191918410	2,000	140.00	140.00	160.00	160.00	180.00	180.00	200.00	200.00	180.00	180.00	160.00	160.00
281046	#65 PICK UP BLANCO 3N6D02T191918410	2,000	140.00	140.00	160.00	160.00	180.00	180.00	200.00	200.00	180.00	180.00	160.00	160.00
281047	#65 PICK UP BLANCO 3N6D02T191918410	2,000	140.00	140.00	160.00	160.00	180.00	180.00	200.00	200.00	180.00	180.00	160.00	160.00
281048	#65 PICK UP BLANCO 3N6D02T191918410	2,000	140.00	140.00	160.00	160.00	180.00	180.00	200.00	200.00	180.00	180.00	160.00	160.00
281049	#65 PICK UP BLANCO 3N6D02T191918410	2,000	140.00	140.00	160.00	160.00	180.00	180.00	200.00	200.00	180.00	180.00	160.00	160.00
281050	#65 PICK UP BLANCO 3N6D02T191918410	2,000	140.00	140.00	160.00	160.00	180.00	180.00	200.00	200.00	180.00	180.00	160.00	160.00
281051	#65 PICK UP BLANCO 3N6D02T191918410	2,000	140.00	140.00	160.00	160.00	180.00	180.00	200.00	200.00	180.00	180.00	160.00	160.00
281052	#65 PICK UP BLANCO 3N6D02T191918410	2,000	140.00	140.00	160.00	160.00	180.00	180.00	200.00	200.00	180.00	180.0		

CLAVE	ANUAL	ENERO	FEBRERO	MARZO	ABRIL	MAYO	JUNIO	JULIO	AGOSTO	SEPTIEMBRE	OCTUBRE	NOVIEMBRE	DICIEMBRE
3101-013	\$ 449,951	\$ 31,428.55	\$ 31,428.55	\$ 31,428.55	\$ 35,916.06	\$ 40,405.56	\$ 40,405.56	\$ 40,405.56	\$ 44,895.07	\$ 40,405.56	\$ 35,916.06	\$ 35,916.06	\$ 35,916.06
3101-014	\$ 34,268	\$ 2,368.74	\$ 2,368.74	\$ 2,368.74	\$ 2,741.42	\$ 3,094.09	\$ 3,094.09	\$ 3,094.09	\$ 3,428.77	\$ 3,094.09	\$ 2,741.42	\$ 2,741.42	\$ 2,741.42
3101-017	\$ 454,335	\$ 31,803.45	\$ 31,803.45	\$ 31,803.45	\$ 36,346.80	\$ 40,890.15	\$ 40,890.15	\$ 40,890.15	\$ 45,433.50	\$ 40,890.15	\$ 36,346.80	\$ 36,346.80	\$ 36,346.80
3101-018	\$ 260,157	\$ 179,780.95	\$ 179,780.95	\$ 204,892.52	\$ 230,504.09	\$ 256,115.65	\$ 281,727.22	\$ 307,338.79	\$ 332,950.36	\$ 307,338.79	\$ 281,727.22	\$ 256,115.65	\$ 230,504.09
3101-019	\$ 4,440,330	\$ 301,103.08	\$ 301,103.08	\$ 301,103.08	\$ 346,646.53	\$ 392,190.98	\$ 392,190.98	\$ 392,190.98	\$ 437,735.43	\$ 392,190.98	\$ 346,646.53	\$ 301,103.08	\$ 301,103.08
3101-020	\$ 2,300,300	\$ 185,222.37	\$ 185,222.37	\$ 185,222.37	\$ 212,428.76	\$ 239,634.15	\$ 239,634.15	\$ 239,634.15	\$ 266,839.54	\$ 239,634.15	\$ 212,428.76	\$ 185,222.37	\$ 185,222.37
3101-021	\$ 1,669,828	\$ 118,207.98	\$ 118,207.98	\$ 118,207.98	\$ 135,186.26	\$ 152,164.54	\$ 152,164.54	\$ 152,164.54	\$ 169,142.82	\$ 152,164.54	\$ 118,207.98	\$ 118,207.98	\$ 118,207.98
3101-022	\$ 29,622	\$ 2,073.52	\$ 2,073.52	\$ 2,073.52	\$ 2,369.74	\$ 2,665.95	\$ 2,665.95	\$ 2,665.95	\$ 2,962.17	\$ 2,665.95	\$ 2,369.74	\$ 2,369.74	\$ 2,369.74
3101-023	\$ 1,092,687	\$ 76,468.06	\$ 76,468.06	\$ 76,468.06	\$ 87,414.92	\$ 98,361.79	\$ 98,361.79	\$ 98,361.79	\$ 109,308.65	\$ 98,361.79	\$ 87,414.92	\$ 76,468.06	\$ 76,468.06
3101-024	\$ 1,092,687	\$ 76,468.06	\$ 76,468.06	\$ 76,468.06	\$ 87,414.92	\$ 98,361.79	\$ 98,361.79	\$ 98,361.79	\$ 109,308.65	\$ 98,361.79	\$ 87,414.92	\$ 76,468.06	\$ 76,468.06
3101-025	\$ 15,562	\$ 1,068.61	\$ 1,068.61	\$ 1,068.61	\$ 1,244.12	\$ 1,399.64	\$ 1,399.64	\$ 1,399.64	\$ 1,555.15	\$ 1,399.64	\$ 1,244.12	\$ 1,244.12	\$ 1,244.12
3101-026	\$ 1,832,400	\$ 128,268.00	\$ 128,268.00	\$ 128,268.00	\$ 146,592.00	\$ 164,916.00	\$ 164,916.00	\$ 164,916.00	\$ 183,240.00	\$ 164,916.00	\$ 146,592.00	\$ 128,268.00	\$ 128,268.00
3101-027	\$ 1,937,937	\$ 9,975.56	\$ 9,975.56	\$ 9,975.56	\$ 10,714.93	\$ 11,459.37	\$ 11,459.37	\$ 11,459.37	\$ 12,203.81	\$ 11,459.37	\$ 10,714.93	\$ 9,975.56	\$ 9,975.56
3101-029	\$ 275,533	\$ 19,207.31	\$ 19,207.31	\$ 19,207.31	\$ 22,042.64	\$ 24,797.97	\$ 24,797.97	\$ 24,797.97	\$ 27,553.30	\$ 24,797.97	\$ 22,042.64	\$ 19,207.31	\$ 19,207.31
3101-030	\$ 121,129	\$ 8,479.01	\$ 8,479.01	\$ 8,479.01	\$ 9,690.30	\$ 10,901.59	\$ 10,901.59	\$ 10,901.59	\$ 12,112.87	\$ 10,901.59	\$ 9,690.30	\$ 8,479.01	\$ 8,479.01
3101-031	\$ 2,466,546	\$ 115,188.22	\$ 115,188.22	\$ 115,188.22	\$ 131,843.69	\$ 148,499.14	\$ 148,499.14	\$ 148,499.14	\$ 165,154.59	\$ 148,499.14	\$ 131,843.69	\$ 115,188.22	\$ 115,188.22
3101-032	\$ 32,519	\$ 2,276.35	\$ 2,276.35	\$ 2,276.35	\$ 2,601.54	\$ 2,926.74	\$ 2,926.74	\$ 2,926.74	\$ 3,251.93	\$ 2,926.74	\$ 2,601.54	\$ 2,276.35	\$ 2,276.35
3101-033	\$ 2,466,546	\$ 115,188.22	\$ 115,188.22	\$ 115,188.22	\$ 131,843.69	\$ 148,499.14	\$ 148,499.14	\$ 148,499.14	\$ 165,154.59	\$ 148,499.14	\$ 131,843.69	\$ 115,188.22	\$ 115,188.22
3101-034	\$ 32,519	\$ 2,276.35	\$ 2,276.35	\$ 2,276.35	\$ 2,601.54	\$ 2,926.74	\$ 2,926.74	\$ 2,926.74	\$ 3,251.93	\$ 2,926.74	\$ 2,601.54	\$ 2,276.35	\$ 2,276.35
3101-035	\$ 2,466,546	\$ 115,188.22	\$ 115,188.22	\$ 115,188.22	\$ 131,843.69	\$ 148,499.14	\$ 148,499.14	\$ 148,499.14	\$ 165,154.59	\$ 148,499.14	\$ 131,843.69	\$ 115,188.22	\$ 115,188.22
3101-036	\$ 32,519	\$ 2,276.35	\$ 2,276.35	\$ 2,276.35	\$ 2,601.54	\$ 2,926.74	\$ 2,926.74	\$ 2,926.74	\$ 3,251.93	\$ 2,926.74	\$ 2,601.54	\$ 2,276.35	\$ 2,276.35
3101-037	\$ 2,466,546	\$ 115,188.22	\$ 115,188.22	\$ 115,188.22	\$ 131,843.69	\$ 148,499.14	\$ 148,499.14	\$ 148,499.14	\$ 165,154.59	\$ 148,499.14	\$ 131,843.69	\$ 115,188.22	\$ 115,188.22
3101-038	\$ 32,519	\$ 2,276.35	\$ 2,276.35	\$ 2,276.35	\$ 2,601.54	\$ 2,926.74	\$ 2,926.74	\$ 2,926.74	\$ 3,251.93	\$ 2,926.74	\$ 2,601.54	\$ 2,276.35	\$ 2,276.35
3101-039	\$ 2,466,546	\$ 115,188.22	\$ 115,188.22	\$ 115,188.22	\$ 131,843.69	\$ 148,499.14	\$ 148,499.14	\$ 148,499.14	\$ 165,154.59	\$ 148,499.14	\$ 131,843.69	\$ 115,188.22	\$ 115,188.22
3101-040	\$ 32,519	\$ 2,276.35	\$ 2,276.35	\$ 2,276.35	\$ 2,601.54	\$ 2,926.74	\$ 2,926.74	\$ 2,926.74	\$ 3,251.93	\$ 2,926.74	\$ 2,601.54	\$ 2,276.35	\$ 2,276.35
3101-041	\$ 2,466,546	\$ 115,188.22	\$ 115,188.22	\$ 115,188.22	\$ 131,843.69	\$ 148,499.14	\$ 148,499.14	\$ 148,499.14	\$ 165,154.59	\$ 148,499.14	\$ 131,843.69	\$ 115,188.22	\$ 115,188.22
3101-042	\$ 32,519	\$ 2,276.35	\$ 2,276.35	\$ 2,276.35	\$ 2,601.54	\$ 2,926.74	\$ 2,926.74	\$ 2,926.74	\$ 3,251.93	\$ 2,926.74	\$ 2,601.54	\$ 2,276.35	\$ 2,276.35
3101-043	\$ 2,466,546	\$ 115,188.22	\$ 115,188.22	\$ 115,188.22	\$ 131,843.69	\$ 148,499.14	\$ 148,499.14	\$ 148,499.14	\$ 165,154.59	\$ 148,499.14	\$ 131,843.69	\$ 115,188.22	\$ 115,188.22
3101-044	\$ 32,519	\$ 2,276.35	\$ 2,276.35	\$ 2,276.35	\$ 2,601.54	\$ 2,926.74	\$ 2,926.74	\$ 2,926.74	\$ 3,251.93	\$ 2,926.74	\$ 2,601.54	\$ 2,276.35	\$ 2,276.35
3101-045	\$ 2,466,546	\$ 115,188.22	\$ 115,188.22	\$ 115,188.22	\$ 131,843.69	\$ 148,499.14	\$ 148,499.14	\$ 148,499.14	\$ 165,154.59	\$ 148,499.14	\$ 131,843.69	\$ 115,188.22	\$ 115,188.22
3101-046	\$ 32,519	\$ 2,276.35	\$ 2,276.35	\$ 2,276.35	\$ 2,601.54	\$ 2,926.74	\$ 2,926.74	\$ 2,926.74	\$ 3,251.93	\$ 2,926.74	\$ 2,601.54	\$ 2,276.35	\$ 2,276.35
3101-047	\$ 2,466,546	\$ 115,188.22	\$ 115,188.22	\$ 115,188.22	\$ 131,843.69	\$ 148,499.14	\$ 148,499.14	\$ 148,499.14	\$ 165,154.59	\$ 148,499.14	\$ 131,843.69	\$ 115,188.22	\$ 115,188.22
3101-048	\$ 32,519	\$ 2,276.35	\$ 2,276.35	\$ 2,276.35	\$ 2,601.54	\$ 2,926.74	\$ 2,926.74	\$ 2,926.74	\$ 3,251.93	\$ 2,926.74	\$ 2,601.54	\$ 2,276.35	\$ 2,276.35
3101-049	\$ 2,466,546	\$ 115,188.22	\$ 115,188.22	\$ 115,188.22	\$ 131,843.69	\$ 148,499.14	\$ 148,499.14	\$ 148,499.14	\$ 165,154.59	\$ 148,499.14	\$ 131,843.69	\$ 115,188.22	\$ 115,188.22
3101-050	\$ 32,519	\$ 2,276.35	\$ 2,276.35	\$ 2,276.35	\$ 2,601.54	\$ 2,926.74	\$ 2,926.74	\$ 2,926.74	\$ 3,251.93	\$ 2,926.74	\$ 2,601.54	\$ 2,276.35	\$ 2,276.35
3101-051	\$ 2,466,546	\$ 115,188.22	\$ 115,188.22	\$ 115,188.22	\$ 131,843.69	\$ 148,499.14	\$ 148,499.14	\$ 148,499.14	\$ 165,154.59	\$ 148,499.14	\$ 131,843.69	\$ 115,188.22	\$ 115,188.22
3101-052	\$ 32,519	\$ 2,276.35	\$ 2,276.35	\$ 2,276.35	\$ 2,601.54	\$ 2,926.74	\$ 2,926.74	\$ 2,926.74	\$ 3,251.93	\$ 2,926.74	\$ 2,601.54	\$ 2,276.35	\$ 2,276.35
3101-053	\$ 2,466,546	\$ 115,188.22	\$ 115,188.22	\$ 115,188.22	\$ 131,843.69	\$ 148,499.14	\$ 148,499.14	\$ 148,499.14	\$ 165,154.59	\$ 148,499.14	\$ 131,843.69	\$ 115,188.22	\$ 115,188.22
3101-054	\$ 32,519	\$ 2,276.35	\$ 2,276.35	\$ 2,276.35	\$ 2,601.54	\$ 2,926.74	\$ 2,926.74	\$ 2,926.74	\$ 3,251.93	\$ 2,926.74	\$ 2,601.54	\$ 2,276.35	\$ 2,276.35
3101-055	\$ 2,466,546	\$ 115,188.22	\$ 115,188.22	\$ 115,188.22	\$ 131,843.69	\$ 148,499.14	\$ 148,499.14	\$ 148,499.14	\$ 165,154.59	\$ 148,499.14	\$ 131,843.69	\$ 115,188.22	\$ 115,188.22
3101-056	\$ 32,519	\$ 2,276.35	\$ 2,276.35	\$ 2,276.35	\$ 2,601.54	\$ 2,926.74	\$ 2,926.74	\$ 2,926.74	\$ 3,251.93	\$ 2,926.74	\$ 2,601.54	\$ 2,276.35	\$ 2,276.35
3101-057	\$ 2,466,546	\$ 115,188.22	\$ 115,188.22	\$ 115,188.22	\$ 131,843.69	\$ 148,499.14	\$ 148,499.14	\$ 148,499.14	\$ 165,154.59	\$ 148,499.14	\$ 131,843.69	\$ 115,188.22	\$ 115,188.22
3101-058	\$ 32,519	\$ 2,276.35	\$ 2,276.35	\$ 2,276.35	\$ 2,601.54	\$ 2,926.74	\$ 2,926.74	\$ 2,926.74	\$ 3,251.93	\$ 2,926.74	\$ 2,601.54	\$ 2,276.35	\$ 2,276.35
3101-059	\$ 2,466,546	\$ 115,188.22	\$ 115,188.22	\$ 115,188.22	\$ 131,843.69	\$ 148,499.14	\$ 148,499.14	\$ 148,499.14	\$ 165,154.59	\$ 148,499.14	\$ 131,843.69	\$ 115,188.22	\$ 115,188.22
3101-060	\$ 32,519	\$ 2,276.35	\$ 2,276.35	\$ 2,276.35	\$ 2,601.54	\$ 2,926.74	\$ 2,926.74	\$ 2,926.74	\$ 3,251.93	\$ 2,926.74	\$ 2,601.54	\$ 2,276.35	\$ 2,276.35
3101-061	\$ 2,466,546	\$ 115,188.22	\$ 115,188.22	\$ 115,188.22	\$ 131,843.69	\$ 148,499.14	\$ 148,499.14	\$ 148,499.14	\$ 165,154.59	\$ 148,499.14	\$ 131,843.69	\$ 115,188.22	\$ 115,188.22
3101-062	\$ 32,519	\$ 2,276.35	\$ 2,276.35	\$ 2,276.35	\$ 2,601.54	\$ 2,926.74	\$ 2,926.74	\$ 2,926.74	\$ 3,251.93	\$ 2,926.74	\$ 2,601.54	\$ 2,276.35	\$ 2,276.35
3101-063	\$ 2,466,546	\$ 115,188.22	\$ 115,188.22	\$ 115,188.22	\$ 131,843.69	\$ 148,499.14	\$ 148,499.14	\$ 148,499.14	\$ 165,154.59	\$ 148,499.14	\$ 131,843.69	\$ 115,188.22	\$ 115,188.22
3101-064	\$ 32,519	\$ 2,276.35	\$ 2,276.35	\$ 2,276.35	\$ 2,601.54	\$ 2,926.74	\$ 2,926.74	\$ 2,926.74	\$ 3,251.93	\$ 2,926.74	\$ 2,601.54	\$ 2,276.35	\$ 2,276.35
3101-065	\$ 2,466,546	\$ 115,188.22	\$ 115,188.22	\$ 115,188.22	\$ 131,843.69	\$ 148,499.14	\$ 148,499.14	\$ 148,499.14	\$ 165,154.59	\$ 148,499.14	\$ 131,843.69	\$ 115,188.22	\$ 115,188.22
3101-066	\$ 32,519	\$ 2,276.35	\$ 2,276.35	\$ 2,276.35	\$ 2,601.54	\$ 2,926.74	\$ 2,926.74	\$ 2,926.74	\$ 3,251.93	\$ 2,926.74	\$ 2,601.54	\$ 2,276.35	\$ 2,276.35
3101-067	\$ 2,466,546	\$ 115,188.22	\$ 115,188.22	\$ 115,188.22	\$ 131,843.69	\$ 148,499.14	\$ 148,499.14	\$ 148,499.14	\$ 165,154.59	\$ 148,499.14	\$ 131,843.69	\$ 115,188.22	\$ 115,188.22
3101-068	\$ 32,519	\$ 2,276.35	\$ 2,276.35	\$ 2,276.35	\$ 2,601.54	\$ 2,926.74	\$ 2,926.74	\$ 2,926.74	\$ 3,251.93	\$ 2,926.74	\$ 2,601.54	\$ 2,276.35	\$ 2,276.35

PRESUUESTO DE EGRESOS MUNICIPAL 2025
CALENDARIZACION MENSUAL DEL GASTO
POR CAPITULO Y PARTIDA PRESUPUESTAL
MUNICIPIO H.CABORCA SONORA

H. AYUNTAMIENTO DE CABORCA
DEPENDENCIA OSBE ORG. OP. IMPAL DE AGUA POTABLE A Y S DE CABORCA

CLAVE	CAPITULO/PARTIDA	ANUAL	ENERO	FEBRERO	MARZO	ABRIL	MAYO	JUNIO	JULIO	AGOSTO	SEPTIEMBRE	OCTUBRE	NOVIEMBRE	DICIEMBRE
35501-042	#87 RAM 700 9BD281HSNY4829	\$ 6,000	\$ 420.00	\$ 480.00	\$ 480.00	\$ 480.00	\$ 540.00	\$ 540.00	\$ 540.00	\$ 500.00	\$ 540.00	\$ 450.00	\$ 450.00	\$ 480.00
35501-043	#88 REMOLQUE	\$ 3,000	\$ 210.00	\$ 210.00	\$ 240.00	\$ 240.00	\$ 270.00	\$ 270.00	\$ 270.00	\$ 300.00	\$ 270.00	\$ 240.00	\$ 240.00	\$ 240.00
35501-044	#89 MAUBU BLANCO 1G1Z15100RF133520	\$ 7,000	\$ 490.00	\$ 560.00	\$ 560.00	\$ 560.00	\$ 630.00	\$ 630.00	\$ 630.00	\$ 700.00	\$ 630.00	\$ 560.00	\$ 560.00	\$ 560.00
35501-045	#90 RENAUT OROCH	\$ 7,000	\$ 490.00	\$ 490.00	\$ 490.00	\$ 490.00	\$ 560.00	\$ 560.00	\$ 560.00	\$ 630.00	\$ 560.00	\$ 480.00	\$ 480.00	\$ 480.00
35501-046	#91 RAM 700 9BD281G6SMY87667	\$ 6,000	\$ 420.00	\$ 480.00	\$ 480.00	\$ 480.00	\$ 540.00	\$ 540.00	\$ 540.00	\$ 500.00	\$ 540.00	\$ 450.00	\$ 450.00	\$ 480.00
35501-047	#92 NP300 DOBLE CABINA GRIS 3N6A033AJU-680728	\$ 15,000	\$ 1,050.00	\$ 1,200.00	\$ 1,200.00	\$ 1,200.00	\$ 1,350.00	\$ 1,350.00	\$ 1,350.00	\$ 1,500.00	\$ 1,350.00	\$ 1,200.00	\$ 1,200.00	\$ 1,200.00
35501-048	#93 TOTOTA HILUX 2023 GRIS	\$ 7,000	\$ 490.00	\$ 560.00	\$ 560.00	\$ 560.00	\$ 630.00	\$ 630.00	\$ 630.00	\$ 700.00	\$ 630.00	\$ 560.00	\$ 560.00	\$ 560.00
35501-049	#94 NP300 FRONTIER MOD. 2018 DOBLE CABINA GRIS 3N6A033AJU-6811801	\$ 8,000	\$ 560.00	\$ 640.00	\$ 640.00	\$ 640.00	\$ 720.00	\$ 720.00	\$ 720.00	\$ 800.00	\$ 720.00	\$ 640.00	\$ 640.00	\$ 640.00
35501-051	#95 RAM 2500 2017 3CSHRAA77N6568494	\$ 7,000	\$ 490.00	\$ 490.00	\$ 490.00	\$ 490.00	\$ 560.00	\$ 560.00	\$ 560.00	\$ 630.00	\$ 560.00	\$ 480.00	\$ 480.00	\$ 480.00
35501-052	#96 RAM 700 2024 9BD391GJRVF33649	\$ 7,000	\$ 490.00	\$ 490.00	\$ 490.00	\$ 490.00	\$ 560.00	\$ 560.00	\$ 560.00	\$ 630.00	\$ 560.00	\$ 480.00	\$ 480.00	\$ 480.00
35501-054	#98 FORD LOBO SUPER CREW 4X2 MODELO 2004.5- 1FR1W12W24K33871	\$ 7,000	\$ 490.00	\$ 490.00	\$ 490.00	\$ 490.00	\$ 560.00	\$ 560.00	\$ 560.00	\$ 630.00	\$ 560.00	\$ 480.00	\$ 480.00	\$ 480.00
35501-055	#99 RAM 1200 GRANITO MOD. 2024 S. VJF8TGT85806712	\$ 7,000	\$ 490.00	\$ 490.00	\$ 490.00	\$ 490.00	\$ 560.00	\$ 560.00	\$ 560.00	\$ 630.00	\$ 560.00	\$ 480.00	\$ 480.00	\$ 480.00
35501-056	#100 PICK UP SILVERADO 1500	\$ 7,000	\$ 490.00	\$ 490.00	\$ 490.00	\$ 490.00	\$ 560.00	\$ 560.00	\$ 560.00	\$ 630.00	\$ 560.00	\$ 480.00	\$ 480.00	\$ 480.00
35501-057	#101 PICK UP SILVERADO 1500	\$ 3,100,000	\$ 231,700.00	\$ 231,700.00	\$ 264,900.00	\$ 264,900.00	\$ 297,500.00	\$ 297,500.00	\$ 297,500.00	\$ 331,000.00	\$ 297,500.00	\$ 264,900.00	\$ 264,900.00	\$ 264,900.00
35701	Instalación, reparación y mantenimiento de maquinaria, otros equipos y herramientas Mantenimiento y conservación de maquinaria y equipo	\$ 3,100,000	\$ 231,700.00	\$ 231,700.00	\$ 264,900.00	\$ 264,900.00	\$ 297,500.00	\$ 297,500.00	\$ 297,500.00	\$ 331,000.00	\$ 297,500.00	\$ 264,900.00	\$ 264,900.00	\$ 264,900.00
35701-001	Instalación de maquinaria, otros equipos y herramientas (Varios)	\$ 75,000	\$ 5,250.00	\$ 5,250.00	\$ 6,000.00	\$ 6,000.00	\$ 6,750.00	\$ 6,750.00	\$ 6,750.00	\$ 7,500.00	\$ 6,750.00	\$ 6,000.00	\$ 6,000.00	\$ 6,000.00
35701-003	#85 RETRO 560 SUPER M S.2 N4C-336013	\$ 50,000	\$ 3,500.00	\$ 3,500.00	\$ 4,000.00	\$ 4,000.00	\$ 4,500.00	\$ 4,500.00	\$ 4,500.00	\$ 5,000.00	\$ 4,500.00	\$ 4,000.00	\$ 4,000.00	\$ 4,000.00
35701-004	#86 RETRO 560 M S.2 DOBLE TRACCION 43C43077	\$ 60,000	\$ 4,200.00	\$ 4,200.00	\$ 4,800.00	\$ 4,800.00	\$ 5,400.00	\$ 5,400.00	\$ 5,400.00	\$ 6,000.00	\$ 5,400.00	\$ 4,800.00	\$ 4,800.00	\$ 4,800.00
35701-005	#87 RETRO 560N DOBLE TRACCION JGNSNRLCC552921	\$ 35,000	\$ 2,450.00	\$ 2,450.00	\$ 2,800.00	\$ 2,800.00	\$ 3,150.00	\$ 3,150.00	\$ 3,150.00	\$ 3,500.00	\$ 3,150.00	\$ 2,800.00	\$ 2,800.00	\$ 2,800.00
35701-006	#88 RETRO 560N SENCILLA	\$ 45,000	\$ 3,150.00	\$ 3,150.00	\$ 3,600.00	\$ 3,600.00	\$ 4,050.00	\$ 4,050.00	\$ 4,050.00	\$ 4,500.00	\$ 4,050.00	\$ 3,600.00	\$ 3,600.00	\$ 3,600.00
35701-007	#89 CAMION PARA LIMPIEZA DE ALCANTARILLADO(FACTOR)	\$ 50,000	\$ 3,500.00	\$ 3,500.00	\$ 4,000.00	\$ 4,000.00	\$ 4,500.00	\$ 4,500.00	\$ 4,500.00	\$ 5,000.00	\$ 4,500.00	\$ 4,000.00	\$ 4,000.00	\$ 4,000.00
35701-008	#90 #4	\$ 35,000	\$ 2,450.00	\$ 2,450.00	\$ 2,800.00	\$ 2,800.00	\$ 3,150.00	\$ 3,150.00	\$ 3,150.00	\$ 3,500.00	\$ 3,150.00	\$ 2,800.00	\$ 2,800.00	\$ 2,800.00
35701-009	#91 CAMION DE VOLTEO FREIGHTLINER AND 2000 SERIE 1F0WJH030YH	\$ 45,000	\$ 3,150.00	\$ 3,150.00	\$ 3,600.00	\$ 3,600.00	\$ 4,050.00	\$ 4,050.00	\$ 4,050.00	\$ 4,500.00	\$ 4,050.00	\$ 3,600.00	\$ 3,600.00	\$ 3,600.00
35701-010	POZO #1	\$ 150,000	\$ 10,500.00	\$ 12,000.00	\$ 12,000.00	\$ 12,000.00	\$ 13,500.00	\$ 13,500.00	\$ 13,500.00	\$ 15,000.00	\$ 13,500.00	\$ 12,000.00	\$ 12,000.00	\$ 12,000.00
35701-013	POZO EL HUAMARNO (Y Griega)	\$ 650,000	\$ 45,500.00	\$ 52,000.00	\$ 52,000.00	\$ 52,000.00	\$ 58,500.00	\$ 58,500.00	\$ 58,500.00	\$ 65,000.00	\$ 58,500.00	\$ 52,000.00	\$ 52,000.00	\$ 52,000.00
35701-014	POZO #6	\$ 120,000	\$ 8,400.00	\$ 9,600.00	\$ 9,600.00	\$ 9,600.00	\$ 10,800.00	\$ 10,800.00	\$ 10,800.00	\$ 12,000.00	\$ 10,800.00	\$ 9,600.00	\$ 9,600.00	\$ 9,600.00
35701-019	POZO #5	\$ 150,000	\$ 10,500.00	\$ 12,000.00	\$ 12,000.00	\$ 12,000.00	\$ 13,500.00	\$ 13,500.00	\$ 13,500.00	\$ 15,000.00	\$ 13,500.00	\$ 12,000.00	\$ 12,000.00	\$ 12,000.00
35701-020	POZO #7	\$ 150,000	\$ 10,500.00	\$ 12,000.00	\$ 12,000.00	\$ 12,000.00	\$ 13,500.00	\$ 13,500.00	\$ 13,500.00	\$ 15,000.00	\$ 13,500.00	\$ 12,000.00	\$ 12,000.00	\$ 12,000.00
35701-021	POZO #8	\$ 150,000	\$ 10,500.00	\$ 12,000.00	\$ 12,000.00	\$ 12,000.00	\$ 13,500.00	\$ 13,500.00	\$ 13,500.00	\$ 15,000.00	\$ 13,500.00	\$ 12,000.00	\$ 12,000.00	\$ 12,000.00
35701-022	POZO ARGENTINA #1	\$ 650,000	\$ 45,500.00	\$ 52,000.00	\$ 52,000.00	\$ 52,000.00	\$ 58,500.00	\$ 58,500.00	\$ 58,500.00	\$ 65,000.00	\$ 58,500.00	\$ 52,000.00	\$ 52,000.00	\$ 52,000.00
35701-025	POZO OURIHS	\$ 20,000	\$ 1,400.00	\$ 1,600.00	\$ 1,600.00	\$ 1,600.00	\$ 1,800.00	\$ 1,800.00	\$ 1,800.00	\$ 2,000.00	\$ 1,800.00	\$ 1,600.00	\$ 1,600.00	\$ 1,600.00
35701-026	REBOMBEO COLONIA CONTRERAS	\$ 50,000	\$ 3,500.00	\$ 4,000.00	\$ 4,000.00	\$ 4,000.00	\$ 4,500.00	\$ 4,500.00	\$ 4,500.00	\$ 5,000.00	\$ 4,500.00	\$ 4,000.00	\$ 4,000.00	\$ 4,000.00
35701-029	REBOMBEO CALLE 20 Y ARROYO	\$ 150,000	\$ 10,500.00	\$ 12,000.00	\$ 12,000.00	\$ 12,000.00	\$ 13,500.00	\$ 13,500.00	\$ 13,500.00	\$ 15,000.00	\$ 13,500.00	\$ 12,000.00	\$ 12,000.00	\$ 12,000.00
35701-030	REBOMBEO SANTA CECILIA	\$ 50,000	\$ 3,500.00	\$ 4,000.00	\$ 4,000.00	\$ 4,000.00	\$ 4,500.00	\$ 4,500.00	\$ 4,500.00	\$ 5,000.00	\$ 4,500.00	\$ 4,000.00	\$ 4,000.00	\$ 4,000.00
35701-031	REBOMBEO SANTA CECILIA #2	\$ 150,000	\$ 10,500.00	\$ 12,000.00	\$ 12,000.00	\$ 12,000.00	\$ 13,500.00	\$ 13,500.00	\$ 13,500.00	\$ 15,000.00	\$ 13,500.00	\$ 12,000.00	\$ 12,000.00	\$ 12,000.00
35701-032	REBOMBEO PAGASA	\$ 30,000	\$ 2,100.00	\$ 2,400.00	\$ 2,400.00	\$ 2,400.00	\$ 2,700.00	\$ 2,700.00	\$ 2,700.00	\$ 3,000.00	\$ 2,700.00	\$ 2,400.00	\$ 2,400.00	\$ 2,400.00
35701-033	REBOMBEO BIA Y DURANGO	\$ 80,000	\$ 5,600.00	\$ 6,400.00	\$ 6,400.00	\$ 6,400.00	\$ 7,200.00	\$ 7,200.00	\$ 7,200.00	\$ 8,000.00	\$ 7,200.00	\$ 6,400.00	\$ 6,400.00	\$ 6,400.00
35701-034	#14 VACTOR STLG LUR5 2034	\$ 50,000	\$ 3,500.00	\$ 4,000.00	\$ 4,000.00	\$ 4,000.00	\$ 4,500.00	\$ 4,500.00	\$ 4,500.00	\$ 5,000.00	\$ 4,500.00	\$ 4,000.00	\$ 4,000.00	\$ 4,000.00
35701-035	#15 PIRA PROSTAS INTERSECCIONAL AUSDOPAG6GN79514	\$ 75,000	\$ 5,250.00	\$ 6,000.00	\$ 6,000.00	\$ 6,000.00	\$ 6,750.00	\$ 6,750.00	\$ 6,750.00	\$ 7,500.00	\$ 6,750.00	\$ 6,000.00	\$ 6,000.00	\$ 6,000.00
35701-037	SERVICIOS DE COMUNICACION SOCIAL Y PUBLICIDAD	\$ 250,000	\$ 17,500.00	\$ 20,000.00	\$ 20,000.00	\$ 20,000.00	\$ 22,500.00	\$ 22,500.00	\$ 22,500.00	\$ 25,000.00	\$ 22,500.00	\$ 20,000.00	\$ 20,000.00	\$ 20,000.00
36100	División por radio, televisión y otros medios de mensajes sobre programas y actividades	\$ 250,000	\$ 17,500.00	\$ 20,000.00	\$ 20,000.00	\$ 20,000.00	\$ 22,500.00	\$ 22,500.00	\$ 22,500.00	\$ 25,000.00	\$ 22,500.00	\$ 20,000.00	\$ 20,000.00	\$ 20,000.00
36101	División por radio, televisión y otros medios de mensajes sobre programas y actividades	\$ 250,000	\$ 17,500.00	\$ 20,000.00	\$ 20,000.00	\$ 20,000.00	\$ 22,500.00	\$ 22,500.00	\$ 22,500.00	\$ 25,000.00	\$ 22,500.00	\$ 20,000.00	\$ 20,000.00	\$ 20,000.00
37000	SERVICIOS DE TRASLADOS Y VIATICOS	\$ 249,555	\$ 17,468.85	\$ 19,484.43	\$ 19,484.43	\$ 19,484.43	\$ 21,919.98	\$ 21,919.98	\$ 21,919.98	\$ 24,355.54	\$ 21,919.98	\$ 19,484.43	\$ 19,484.43	\$ 19,484.43
37001	Viáticos en el país	\$ 249,555	\$ 17,468.85	\$ 19,484.43	\$ 19,484.43	\$ 19,484.43	\$ 21,919.98	\$ 21,919.98	\$ 21,919.98	\$ 24,355.54	\$ 21,919.98	\$ 19,484.43	\$ 19,484.43	\$ 19,484.43
37002	Viáticos en el extranjero	\$ 20,000	\$ 1,400.00	\$ 1,600.00	\$ 1,600.00	\$ 1,600.00	\$ 1,800.00	\$ 1,800.00	\$ 1,800.00	\$ 2,000.00	\$ 1,800.00	\$ 1,600.00	\$ 1,600.00	\$ 1,600.00
37003	Gastos de comensal	\$ 230,000	\$ 16,100.00	\$ 18,400.00	\$ 18,400.00	\$ 18,400.00	\$ 20,900.00	\$ 20,900.00	\$ 20,900.00	\$ 23,400.00	\$ 20,900.00	\$ 18,400.00	\$ 18,400.00	\$ 18,400.00
38100	Gastos de comensal	\$ 230,000	\$ 16,100.00	\$ 18,400.00	\$ 18,400.00	\$ 18,400.00	\$ 20,900.00	\$ 20,900.00	\$ 20,900.00	\$ 23,400.00	\$ 20,900.00	\$ 18,400.00	\$ 18,400.00	\$ 18,400.00
38101	OTROS SERVICIOS GENERALES	\$ 530,000	\$ 37,100.00	\$ 42,400.00	\$ 42,400.00	\$ 42,400.00	\$ 47,700.00	\$ 47,700.00	\$ 47,700.00	\$ 53,000.00	\$ 47,700.00	\$ 42,400.00	\$ 42,400.00	\$ 42,400.00
39000	Servicios funerarios y de cementerio	\$ 12,959,625	\$ 861,797.78	\$ 987,497.78	\$ 987,497.78	\$ 987,497.78	\$ 1,103,662.28	\$ 1,103,662.28	\$ 1,103,662.28	\$ 1,229,596.54	\$ 1,103,662.28	\$ 987,497.78	\$ 987,497.78	\$ 987,497.78
39100	Servicios funerarios y de cementerio	\$ 50,000	\$ 3,500.00	\$ 4,000.00	\$ 4,000.00	\$ 4,000.00	\$ 4,500.00	\$ 4,500.00	\$ 4,500.00	\$ 5,000.00	\$ 4,500.00	\$ 4,000.00	\$ 4,000.00	\$ 4,000.00
39101	Impuestos y derechos	\$ 50,000	\$ 3,500.00	\$ 4,000.00	\$ 4,000.00	\$ 4,000.00	\$ 4,500.00	\$ 4,500.00	\$ 4,500.00	\$ 5,000.00	\$ 4,500.00	\$ 4,000.00	\$ 4,000.00	\$ 4,000.00
39200	Impuestos y derechos	\$ 11,325,265	\$ 7											

PRESUPUESTO DE EGRESOS MUNICIPAL 2026
 CALENDARIZACIÓN MENSUAL DEL GASTO
 POR CAPTULO Y PARTIDA PRESUPUESTAL
 MUNICIPIO H. CABORCA SONORA

H. AYUNTAMIENTO DE CABORCA
 DEPENDENCIA: 0826 ORG. OP. MPAL. DE AGUA POTABLE A Y S DE CABORCA

CLAVE	CAPITULO/PARTIDA	ANUAL	ENERO	FEBRERO	MARZO	ABRIL	MAYO	JUNIO	JULIO	AGOSTO	SEPTIEMBRE	OCTUBRE	NOVIEMBRE	DICIEMBRE
50000	BIENES RIUEBLES, INMUEBLES E INTANGIBLES	\$ 3,468,000.00	\$ 242,760.00	\$ 242,760.00	\$ 277,440.00	\$ 277,440.00	\$ 312,120.00	\$ 312,120.00	\$ 342,800.00	\$ 346,800.00	\$ 312,120.00	\$ 277,440.00	\$ 277,440.00	\$ 277,440.00
51000	MOBILIARIO Y EQUIPO DE ADMINISTRACIÓN	\$ 30,000.00	\$ 2,100.00	\$ 2,100.00	\$ 2,400.00	\$ 2,400.00	\$ 2,700.00	\$ 2,700.00	\$ 2,700.00	\$ 3,000.00	\$ 2,700.00	\$ 2,400.00	\$ 2,400.00	\$ 2,400.00
51501	Equipo de cómputo y de tecnologías de la información	\$ 30,000.00	\$ 2,100.00	\$ 2,100.00	\$ 2,400.00	\$ 2,400.00	\$ 2,700.00	\$ 2,700.00	\$ 2,700.00	\$ 3,000.00	\$ 2,700.00	\$ 2,400.00	\$ 2,400.00	\$ 2,400.00
54000	VEHICULOS Y EQUIPO DE TRANSPORTE (BIENES INFORMÁTICOS)	\$ 1,300,000.00	\$ 91,000.00	\$ 91,000.00	\$ 104,000.00	\$ 104,000.00	\$ 117,000.00	\$ 117,000.00	\$ 117,000.00	\$ 130,000.00	\$ 117,000.00	\$ 104,000.00	\$ 104,000.00	\$ 104,000.00
54101	Vehículos y equipo terrestre	\$ 1,300,000.00	\$ 91,000.00	\$ 91,000.00	\$ 104,000.00	\$ 104,000.00	\$ 117,000.00	\$ 117,000.00	\$ 117,000.00	\$ 130,000.00	\$ 117,000.00	\$ 104,000.00	\$ 104,000.00	\$ 104,000.00
54101	Autocompilas y camionetas	\$ 1,300,000.00	\$ 91,000.00	\$ 91,000.00	\$ 104,000.00	\$ 104,000.00	\$ 117,000.00	\$ 117,000.00	\$ 117,000.00	\$ 130,000.00	\$ 117,000.00	\$ 104,000.00	\$ 104,000.00	\$ 104,000.00
56000	MAGNARIA, OTROS EQUIPOS Y HERRAMIENTAS	\$ 2,130,000.00	\$ 149,660.00	\$ 149,660.00	\$ 171,040.00	\$ 171,040.00	\$ 192,420.00	\$ 192,420.00	\$ 192,420.00	\$ 213,800.00	\$ 192,420.00	\$ 171,040.00	\$ 171,040.00	\$ 171,040.00
56300	Máquinaria y equipo de construcción	\$ 1,600,000.00	\$ 126,000.00	\$ 126,000.00	\$ 144,000.00	\$ 144,000.00	\$ 162,000.00	\$ 162,000.00	\$ 162,000.00	\$ 180,000.00	\$ 162,000.00	\$ 144,000.00	\$ 144,000.00	\$ 144,000.00
56301	Máquinaria y equipo de construcción	\$ 1,600,000.00	\$ 126,000.00	\$ 126,000.00	\$ 144,000.00	\$ 144,000.00	\$ 162,000.00	\$ 162,000.00	\$ 162,000.00	\$ 180,000.00	\$ 162,000.00	\$ 144,000.00	\$ 144,000.00	\$ 144,000.00
56700	Herramientas y máquinas-herramienta	\$ 300,000.00	\$ 21,000.00	\$ 21,000.00	\$ 24,000.00	\$ 24,000.00	\$ 27,000.00	\$ 27,000.00	\$ 27,000.00	\$ 30,000.00	\$ 27,000.00	\$ 24,000.00	\$ 24,000.00	\$ 24,000.00
56701	Herramientas	\$ 300,000.00	\$ 21,000.00	\$ 21,000.00	\$ 24,000.00	\$ 24,000.00	\$ 27,000.00	\$ 27,000.00	\$ 27,000.00	\$ 30,000.00	\$ 27,000.00	\$ 24,000.00	\$ 24,000.00	\$ 24,000.00
56800	Otros equipos	\$ 30,000.00	\$ 2,600.00	\$ 2,600.00	\$ 3,040.00	\$ 3,040.00	\$ 3,420.00	\$ 3,420.00	\$ 3,420.00	\$ 3,600.00	\$ 3,420.00	\$ 3,040.00	\$ 3,040.00	\$ 3,040.00
56801	Otros equipos	\$ 30,000.00	\$ 2,600.00	\$ 2,600.00	\$ 3,040.00	\$ 3,040.00	\$ 3,420.00	\$ 3,420.00	\$ 3,420.00	\$ 3,600.00	\$ 3,420.00	\$ 3,040.00	\$ 3,040.00	\$ 3,040.00
60000	INVERSIÓN PÚBLICA	\$ 2,020,000.00	\$ 197,400.00	\$ 197,400.00	\$ 225,600.00	\$ 225,600.00	\$ 253,800.00	\$ 253,800.00	\$ 253,800.00	\$ 282,000.00	\$ 253,800.00	\$ 225,600.00	\$ 225,600.00	\$ 225,600.00
61000	OPERA PÚBLICA EN BIENES DE DOMINIO PÚBLICO	\$ 2,020,000.00	\$ 197,400.00	\$ 197,400.00	\$ 225,600.00	\$ 225,600.00	\$ 253,800.00	\$ 253,800.00	\$ 253,800.00	\$ 282,000.00	\$ 253,800.00	\$ 225,600.00	\$ 225,600.00	\$ 225,600.00
61300	Construcción de obras para el abastecimiento de agua, petróleo, gas, electricidad y	\$ 610,000.00	\$ 42,700.00	\$ 42,700.00	\$ 48,600.00	\$ 48,600.00	\$ 54,500.00	\$ 54,500.00	\$ 54,500.00	\$ 61,000.00	\$ 54,500.00	\$ 48,600.00	\$ 48,600.00	\$ 48,600.00
61305	Fortalecimiento a Organismos Operadores de Sistemas de Agua Potable	\$ 610,000.00	\$ 42,700.00	\$ 42,700.00	\$ 48,600.00	\$ 48,600.00	\$ 54,500.00	\$ 54,500.00	\$ 54,500.00	\$ 61,000.00	\$ 54,500.00	\$ 48,600.00	\$ 48,600.00	\$ 48,600.00
61400	División de trenos y construcción de obras de urbanización	\$ 2,210,000.00	\$ 154,700.00	\$ 154,700.00	\$ 176,800.00	\$ 176,800.00	\$ 199,300.00	\$ 199,300.00	\$ 199,300.00	\$ 221,000.00	\$ 199,300.00	\$ 176,800.00	\$ 176,800.00	\$ 176,800.00
61405	Infraestructura y Equipamiento en Materns de Alcantarillado	\$ 2,210,000.00	\$ 154,700.00	\$ 154,700.00	\$ 176,800.00	\$ 176,800.00	\$ 199,300.00	\$ 199,300.00	\$ 199,300.00	\$ 221,000.00	\$ 199,300.00	\$ 176,800.00	\$ 176,800.00	\$ 176,800.00
	TOTAL	\$ 130,760,931.00	\$ 9,060,897.44	\$ 9,060,897.44	\$ 10,355,311.36	\$ 10,355,311.36	\$ 11,649,725.28	\$ 11,649,725.28	\$ 11,649,725.28	\$ 12,944,139.20	\$ 11,649,725.28	\$ 10,355,311.36	\$ 10,355,311.36	\$ 10,355,311.36

H. CABORCA, SONORA, A-11 DE DICIEMBRE DE 2025

ING. MARIO ENRIQUE LOPEZ ESPINOZA
 DIRECTOR GENERAL
 ORGANISMO OPERADOR MUNICIPAL DE AGUA POTABLE
 AL CANTÓN AZOQUE Y SANEAMIENTO DE CABORCA

(Handwritten signatures and marks)

(Handwritten signature)

(Handwritten signature)

(Handwritten signature)

(Handwritten signature)

12

(Handwritten signature)

PRESUPUESTO DE EGRESOS MUNICIPAL 2026
RESUMEN GLOBAL
ORGANISMO OPERADOR MUNICIPAL DE AGUA POTABLE ALCANTARILLADO Y SANEAMIENTO DE CABORCA
PRESUPUESTO DE GASTOS DE ADMINISTRACION Y OPERACION POR EL PERIODO

PEM- 7

MUNICIPIO.: H. CABORCA, SONORA.

DEPENDENCIA: OB ORGANISMO OPERADOR MUNICIPAL DE AGUA POTABLE ALCANTARILLADO Y SANEAMIENTO DE CABORCA

CLAVE	UNIDAD RESPONSABLE	CLAVE	PROGRAMA	PRESUPUESTO ANUAL	CLAVE	CAPITULO	PRESUPUESTO ANUAL
OB	ORGANISMO OPERADOR MUNICIPAL DE AGUA POTABLE ALCANTARILLADO Y SANEAMIENTO DE CABORCA	AA	POLITICA Y PLANEACION DE LA ADMON. DEL AGUA.	130,760,931	1000	SERVICIOS PERSONALES	68,830,896
					2000	MATERIALES Y SUMINISTROS	13,970,162
					3000	SERVICIOS GENERALES	40,352,334
					4000	TRANSFERENCIAS DE RECURSOS A ORGANISMOS	1,319,539
					5000	BIENES MUEBLES E INMUEBLES	3,468,000
					6000	INVERSIONES EN INFRAESTRUCTURA	2,820,000
					9000	DEUDA PUBLICA	-
						TOTAL	130,760,931

H. CABORCA, SONORA. A 11 DE DICIEMBRE DEL 2025

~~ING. MARIO ENRIQUE LOPEZ ESPINOZA~~
~~DIRECTOR GENERAL~~
ORGANISMO OPERADOR MUNICIPAL DE AGUA POTABLE
ALCANTARILLADO Y SANEAMIENTO DE CABORCA

(Handwritten signature)

12

(Handwritten initials)

(Handwritten signature)

A

(Handwritten signature)

PRESUPUESTO DE EGRESOS MUNICIPAL 2026
ANALITICO DEL SERVICIO DE LA DEUDA

PEMF-8

MUNICIPIO: H. CABORCA SONORA
DEPENDENCIA: OB.ORG. OPERADOR MUNICIPAL DE AGUA POTABLE ALCANTARILLADO Y SANEAMIENTO DE CABORCA

CONCEPTO	ENERO	FEBRERO	MARZO	ABRIL	MAYO	JUNIO	JULIO	AGOSTO	SEPTIEMBRE	OCTUBRE	NOVIEMBRE	DICIEMBRE	TOTAL
AMORTIZACIONES	-	-	-	-	-	-	-	-	-	-	-	-	-
PROVEEDORES Y ACREEDORES	-	-	-	SIN MOVIMIENTO		-	-	-	-	-	-	-	-
INTERESES	-	-	-	-	-	-	-	-	-	-	-	-	-
TOTALES	-	-	-	-	-	-	-	-	-	-	-	-	-

H. CABORCA, SONORA, A 11 DE DICIEMBRE DEL 2025

ING. MARIO ENRIQUE POPEZ ESPINOZA
DIRECTOR GENERAL
ORGANISMO OPERADOR MUNICIPAL DE AGUA POTABLE
ALCANTARILLADO Y SANEAMIENTO DE CABORCA

[Handwritten signature]
12
[Handwritten signature]

[Handwritten signature]

[Handwritten signature]

[Handwritten signature]

PRESUPUESTO DE EGRESOS MUNICIPAL 2026
INFORMACION ADMINISTRATIVA MUNICIPAL

MUNICIPIO: H. CABORCA, SONORA

PEM-9

DEPENDENCIA: OB ORGANISMO OPERADOR MUNICIPAL DE AGUA POTABLE ALCANTARILLADO Y SANEAMIENTO CABORCA

ORGANIGRAMA DEL OOMAPAS CABORCA

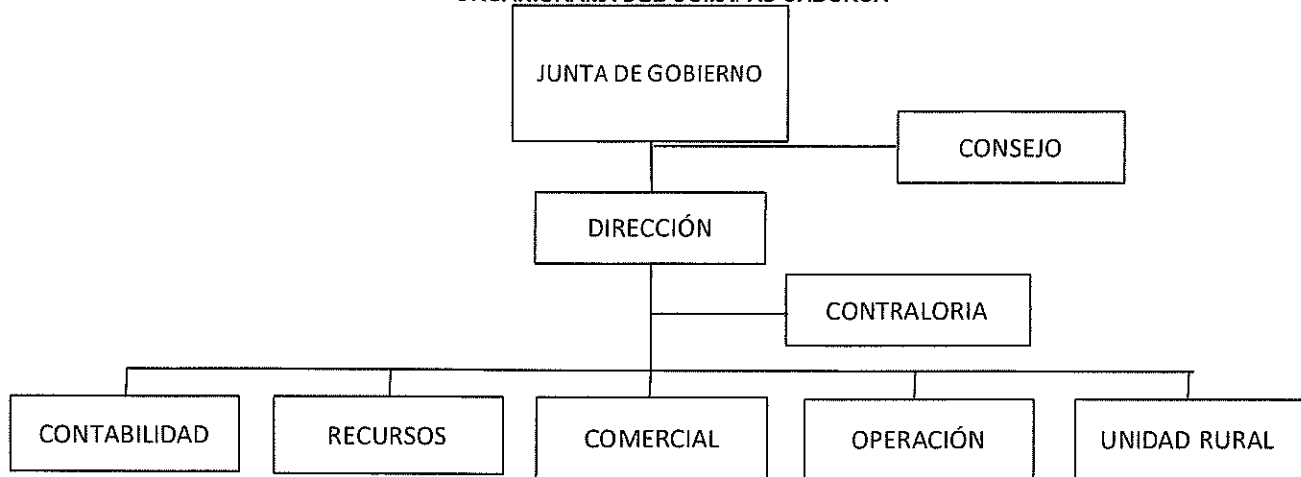

CANTIDAD DE PLAZAS	ANALITICO DE RECURSOS HUMANOS	
	DENOMINACIÓN DE LOS PUESTOS	SUELDO MENSUAL POR PUESTO Y PLAZAS
1	ALBAÑIL	\$ 13,657.11
1	ALMACENISTA	\$ 15,877.73
1	ARCHIVO	\$ 17,447.46
1	ASESOR DE OPERACIONES	\$ 33,393.85
1	ASISTENTE ADMINISTRATIVO	\$ 17,447.46
1	ASISTENTE ADMINISTRATIVO TECNICO	\$ 31,261.06
1	AUX-ADMINISTRATIVO-TECNICO	\$ 16,606.86
1	AUX CONTABLE Y ADMVO	\$ 14,756.65
1	AUX DE CONTRALORIA Y ADMINISTRATIVO	\$ 23,493.54
1	AUX INST MEDIDORES Y O RECONEXIONES	\$ 14,991.78
1	AUX. DE PLANEACION Y CONTABILIDAD	\$ 33,433.13
1	AUXILIAR ADMINISTRATIVO	\$ 25,658.59
2	AUXILIAR COMERCIAL	\$ 39,060.20
1	AUXILIAR DE ALMACEN	\$ 15,757.00
1	AUXILIAR DE CONTABILIDAD	\$ 24,320.41
1	AUXILIAR DE CONTRALORIA	\$ 23,493.54
1	AUXILIAR DE COORDINACION LECTORISTAS	\$ 19,530.10
1	AUXILIAR DE CULTURA DE AGUA	\$ 17,447.46
1	AUXILIAR DE INGRESOS	\$ 13,894.41
1	AUXILIAR DE LECTURAS	\$ 19,530.10
2	AUXILIAR DE OFICINA	\$ 34,894.91
1	AUXILIAR DE RECURSOS HUMANOS	\$ 23,493.53
1	AUXILIAR OFICINA OPERATIVA	\$ 17,271.80
1	AUXILIAR TECNICO DE SERVICIOS	\$ 15,833.34
1	BACHEADOR	\$ 13,612.08
3	BOMBERO	\$ 42,953.70
2	BOMBERO PARAMEDICO	\$ 26,827.50
2	CAJERA	\$ 33,973.20
1	CAJERA PRINCIPAL	\$ 18,080.14
1	COMPRAS Y PRESUPUESTOS	\$ 23,493.53
1	COORD DE CONTRALORIA INTERNA	\$ 43,009.17
1	COORD DE RECURSOS HUMANOS	\$ 36,500.00
1	COORD REL PUBLICAS Y COMERCIALIZACION	\$ 36,500.00
1	COORDINADOR DE CONTABILIDAD	\$ 40,975.20
1	COORDINADOR DE OPERACION	\$ 36,500.00

PRESUPUESTO DE EGRESOS MUNICIPAL 2026
INFORMACION ADMINISTRATIVA MUNICIPAL

MUNICIPIO: H. CABORCA, SONORA

PEM-9

DEPENDENCIA: OB ORGANISMO OPERADOR MUNICIPAL DE AGUA POTABLE ALCANTARILLADO Y SANEAMIENTO CABORCA

ORGANIGRAMA DEL OOMAPAS CABORCA

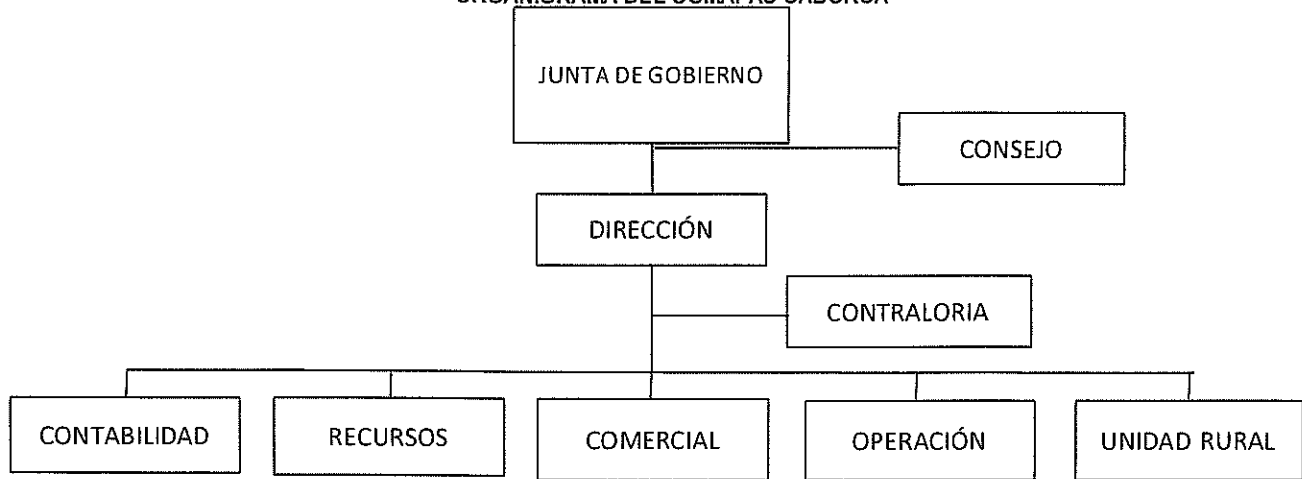

CANTIDAD DE PLAZAS	ANALITICO DE RECURSOS HUMANOS	
	DENOMINACIÓN DE LOS PUESTOS	SUELDO MENSUAL POR PUESTO Y PLAZAS
1	COORDINADOR DEL DPTO TECNICO	\$ 36,500.00
1	DIRECTOR GENERAL	\$ 57,428.10
4	DRENAJERO	\$ 41,666.94
1	ENCARG INFORMAS Y SISTEMAS	\$ 33,433.13
1	ENCARG TALLER MEDIDORES	\$ 14,730.53
1	ENCARGA RECUPERA CARTERA Y PAD USUARI	\$ 27,669.37
1	ENCARGADO ADMINISTRATIVO ZONA NORTE	\$ 24,489.99
1	ENCARGADO DE INSTALACION	\$ 14,523.26
1	ENCARGADO DE INSTALACIONES "EX_LIDER SINDICAL 2013-2019"	\$ 18,345.54
1	ENCARGADO DE LIMPIEZA	\$ 13,575.99
1	ENCARGADO DE OBRAS	\$ 18,098.34
1	ENCARGADO DE SERVICIOS TECNICOS	\$ 15,833.34
1	ENCARGADO FUGAS CULTURA AGUA	\$ 17,447.46
8	FONTANERO	\$ 110,276.36
1	INSP DE OBRAS Y PRESUPUESTOS	\$ 19,530.10
6	INSPECTOR DE SERVICIO	\$ 88,540.33
1	INSTALADOR DE OBRAS	\$ 17,711.26
1	LECTURISTA COORDINADOR	\$ 19,530.10
15	LECTURISTA VERIFICADOR	\$ 226,634.89
1	MÉCANICO	\$ 14,387.52
1	OPERADOR DE CAMION VACTOR	\$ 14,387.52
4	OPERADOR DE RETROEXCAVADORA	\$ 57,550.10
1	OPERADOR GENERAL	\$ 16,902.60
2	PARAMEDICO	\$ 26,827.50
23	PEON	\$ 308,516.25
2	PEON ALBAÑIL	\$ 27,082.36
1	PEON AUXILIAR DE TALLERES	\$ 13,506.69
1	SECRETARIA CAPTURISTA	\$ 22,445.99
3	SECRETARIA DE ATENCION A USUARIOS	\$ 52,342.37
1	SECRETARIA DE DIRECCION	\$ 14,756.72
1	SECRETARIO DE CONTRATOS	\$ 18,345.54
1	SECRETARIO GENERAL	\$ 29,352.80
1	SERV GRALES OBRA CHOFER	\$ 14,132.66
1	SOLDADOR	\$ 13,970.10
1	SUPERVISOR DE CONTRATOS	\$ 14,756.72
1	SUPERVISOR DE OBRA	\$ 14,756.72
1	SUPERVISOR DE OBRAS	\$ 31,100.74
1	SUPERVISOR DE TALLER	\$ 13,730.89

[Handwritten signatures and initials]

PRESUPUESTO DE EGRESOS MUNICIPAL 2026
INFORMACION ADMINISTRATIVA MUNICIPAL:

MUNICIPIO: H. CABORCA, SONORA

PEM-9

DEPENDENCIA: OB ORGANISMO OPERADOR MUNICIPAL DE AGUA POTABLE ALCANTARILLADO Y SANEAMIENTO CABORCA
 ORGANIGRAMA DEL OOMAPAS CABORCA

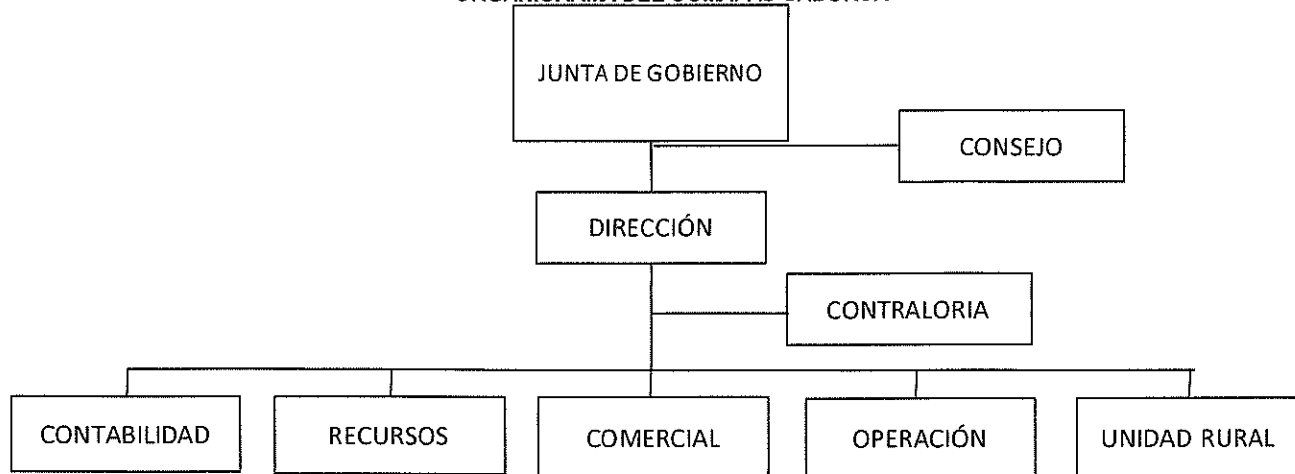

CANTIDAD DE PLAZAS	ANALITICO DE RECURSOS HUMANOS		SUELDO MENSUAL POR PUESTO Y PLAZAS
	DENOMINACIÓN DE LOS PUESTOS		
6	SUPERVISOR E INSTALADOR DE REDES		\$ 82,017.42
1	SUPERVISOR TECNICO OPERATIVO		\$ 19,530.10
1	SUPLENTE ADMINISTRATIVA		\$ 14,756.65
3	VELADOR		\$ 42,953.70
1	SUPLENTE DE OFICINA OPERATIVA		\$ 13,413.75

H. CABORCA, SONORA. A 11 DE DICIEMBRE DEL 2025

ING. MARIO ENRIQUE LOPEZ ESPINOZA
DIRECTOR GENERAL
ORGANISMO OPERADOR MUNICIPAL DE AGUA POTABLE
ALCANTARILLADO Y SANEAMIENTO DE CABORCA

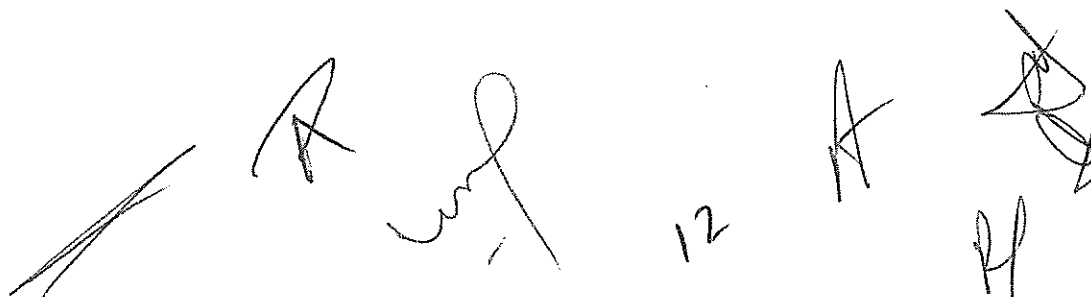

PRESUPUESTO DE EGRESOS MUNICIPAL 2026
INFORMACIÓN ADMINISTRATIVA MUNICIPAL

PEM-9A

MUNICIPIO: H. CABORCA SONORA

DEPENDENCIA: OB ORGANISMO OPERADOR MUNICIPAL DE AGUA POTABLE ALCANTARILLADO Y SANEAMIENTO DE CABORCA.

RECURSOS MATERIALES		
Vehículo	Cantidad	Condiciones de Uso
Camioneta	1	Buenas Condiciones
Pick up	16	Buenas Condiciones
Pick up	15	Regular Condiciones
Pick up	4	Malas Condiciones
Sedan	2	Buenas Condiciones
Sedan	2	Regular Condiciones
Camabaja	1	Buenas Condiciones
De volteo	1	Buenas Condiciones
Retroexcavadoras	4	Buenas Condiciones
Retroexcavadoras	2	Regular Condiciones
Pipa	2	Buenas Condiciones
Vactor	2	Buenas Condiciones
TOTAL	52	
	4	Malas Condiciones
	19	Regular condiciones
	29	Buenas condiciones
	52	

SERVICIOS INFORMÁTICOS	
Equipo (s):	54 Computadoras personales PC y 3 Servidor Proliant ML350
Area Administrativa	33
Area Operativa	2
Area Tecnica	4
Laptop	8
Area Administrativa	6
Area Tecnica	1
Impresora (s):	22
Matriz	3
Inyeccion de tinta	2
Laser	8
MiniPrinter	7
Xerox WorkCentre	2
Programa (s):	Microsoft Windows XP, Vista, 7, 8, 10. Microsoft Windows 12 Server. Sistema contable gubernamental SAACG:NET de Indetec. Microsoft Office 2013. Sistema comercial Agua Procesos. Contavisión.

OTROS EQUIPOS

H. CABORCA, SONORA. A 11 DE DICIEMBRE DEL 2025

ING. MARIO ENRIQUE LOPEZ ESPINOZA
DIRECTOR GENERAL
ORGANISMO OPERADOR MUNICIPAL DE AGUA POTABLE
ALCANTARILLADO Y SANEAMIENTO DE CABORCA

PRESUPUESTO DE EGRESOS MUNICIPAL 2026		PEM- 10			
COMPARATIVO PRESUPUESTAL		2025-2026			
MUNICIPIO.: H. CABORCA, SONORA.		DEPENDENCIA: OB ORGANISMO OPERADOR MUNICIPAL DE AGUA POTABLE ALCANTARILLADO Y SANEAMIENTO DE CABORCA			
CAPITULO	DENOMINACION	A PRESUPUESTADO 2025	B EJERCICIO ESTIMADO 2025	C PRESUPUESTO 2026	VARIACION% (C-B)/B
1000	SERVICIOS PERSONALES	64,820,210	60,110,530	68,830,896	14.51%
2000	MATERIALES Y SUMINISTROS	13,174,405	14,083,000	13,970,162	-0.80%
3000	SERVICIOS GENERALES	29,104,654	37,734,224	40,352,334	6.94%
4000	TRANSF. DE RECURSOS A OTROS ORGANISMOS	200,000	1,227,612	1,319,539	7.49%
5000	BIENES MUEBLES E INMUEBLES	3,425,000	2,328,317	3,468,000	48.95%
6000	INVERSIONES EN INFRAESTRUCTURA	2,297,000	8,284,535	2,820,000	-65.96%
7000	INVERSIONES PRODUCTIVAS	-	-	-	
8000	EROGACIONES EXTRAORDINARIAS	-	-	-	
9000	DEUDA PUBLICA	-	-	-	
		113,021,269	123,768,220	130,760,931	11.12%

H. CABORCA, SONORA. A 11 DE DICIEMBRE DEL 2025

ING. MARIO ENRIQUE LOPEZ ESPINOZA

DIRECTOR GENERAL
ORGANISMO OPERADOR MUNICIPAL DE AGUA POTABLE
ALCANTARILLADO Y SANEAMIENTO DE CABORCA

ORGANISMO OPERADOR MUNICIPAL DE AGUA POTABLE ALCANTARILLADO Y SANEAMIENTO DE CABORCA

Información Adicional del Proyecto del Presupuesto de Egresos 2026

H. CABORCA, SONORA.

Presupuesto de Egresos para el Ejercicio Fiscal 2026

Clasificador por Objeto del Gasto	Importe
Total	130,760,931.00
Servicios Personales	68,830,896.00
Remuneraciones al Personal de Carácter Permanente	33,408,903.00
Remuneraciones al Personal de Carácter Transitorio	52,250.00
Remuneraciones Adicionales y Especiales	20,368,992.00
Seguridad Social	12,962,930.00
Otras Prestaciones Sociales y Económicas	1,837,821.00
Previsiones	200,000.00
Pago de Estímulos a Servidores Públicos	-
Materiales y Suministros	13,970,162.00
Materiales de Administración, Emisión de Documentos y Artículos Oficiales	830,334.00
Alimentos y Utensilios	548,782.00
Materias Primas y Materiales de Producción y Comercialización	-
Materiales y Artículos de Construcción y de Reparación	4,822,754.00
Productos Químicos, Farmacéuticos y de Laboratorio	400,000.00
Combustibles, Lubricantes y Aditivos	4,835,160.00
Vestuario, Blancos, Prendas de Protección y Artículos Deportivos	1,036,187.00
Materiales y Suministros para Seguridad	-
Herramientas, Refacciones y Accesorios Menores	1,496,945.00
Servicios Generales	40,352,334.00
Servicios Básicos	16,037,114.00
Servicios de Arrendamiento	3,973,181.00
Servicios Profesionales, Científicos, Técnicos y Otros Servicios	1,404,083.00
Servicios Financieros, Bancarios y Comerciales	1,109,568.00
Servicios de Instalación, Reparación, Mantenimiento y Conservación	4,389,008.00
Servicios de Comunicación Social y Publicidad	250,000.00
Servicios de Traslado y Viáticos	263,555.00
Servicios Oficiales	330,000.00
Otros Servicios Generales	12,595,825.00
Transferencias, Asignaciones, Subsidios y Otras Ayudas	1,319,539.00
Transferencias Internas y Asignaciones al Sector Público	
Transferencias al Resto del Sector Público	
Subsidios y Subvenciones	
Ayudas Sociales	1,319,539.00
Pensiones y Jubilaciones	
Transferencias a Fideicomisos, Mandatos y Otros Análogos	
Transferencias a la Seguridad Social	
Donativos	
Transferencias al Exterior	

R

W

12

AP

ORGANISMO OPERADOR MUNICIPAL DE AGUA POTABLE ALCANTARILLADO Y SANEAMIENTO DE CABORCA

Información Adicional del Proyecto del Presupuesto de Egresos 2026

H. CABORCA, SONORA.

Presupuesto de Egresos para el Ejercicio Fiscal 2026

Bienes Muebles, Inmuebles e Intangibles	3,468,000.00
Mobiliario y Equipo de Administración	30,000.00
Equipo de Computo y Tecnologías de la información	-
Otros mobiliarios y equipo de Administración	-
Vehículos y Equipo de Transporte	1,300,000.00
Equipo de Defensa y Seguridad	
Maquinaria, Otros Equipos y Herramientas	2,138,000.00
Activos Biológicos	
Bienes Inmuebles	
Activos Intangibles	
Inversión Pública	2,820,000.00
Obra Pública en Bienes de Dominio Público	2,820,000.00
Obra Pública en Bienes Propios	
Proyectos Productivos y Acciones de Fomento	
Inversiones Financieras y Otras Provisiones	
Inversiones para el Fomento de Actividades Productivas	
Acciones y Participaciones de Capital	
Compra de Títulos y Valores	
Concesión de Préstamos	
Inversiones en Fideicomisos, Mandatos y Otros Análogos	
Otras Inversiones Financieras	
Provisiones para Contingencias y Otras Erogaciones Especiales	
Participaciones y Aportaciones	
Participaciones	
Aportaciones	
Convenios	
Deuda Pública	
Amortización de la Deuda Pública	
Intereses de la Deuda Pública	
Comisiones de la Deuda Pública	
Gastos de la Deuda Pública	
Costo por Coberturas	
Apoyos Financieros	
Adeudos de Ejercicios Fiscales Anteriores (ADEFAS)	
H. CABORCA, SONORA.	
Presupuesto de Egresos para el Ejercicio Fiscal 2026	
Clasificación Administrativa	Importe

R

[Handwritten signature]

12

[Handwritten signature]

[Handwritten signature]

ORGANISMO OPERADOR MUNICIPAL DE AGUA POTABLE ALCANTARILLADO Y SANEAMIENTO DE CABORCA

Información Adicional del Proyecto del Presupuesto de Egresos 2026

H. CABORCA, SONORA.	
Presupuesto de Egresos para el Ejercicio Fiscal 2026	
Total	130,760,931.00
Poder Ejecutivo	
Poder Legislativo	
Poder Judicial	
Órganos Autónomos*	
Otras Entidades Paraestatales y organismos	130,760,931.00
H. CABORCA SONORA.	
Presupuesto de Egresos para el Ejercicio Fiscal 2026	
Clasificación Administrativa	Importe
Total	130,760,931.00
Órgano Ejecutivo Municipal	
Otras Entidades Paraestatales y organismos	130,760,931.00
H. CABORCA SONORA	
Presupuesto de Egresos para el Ejercicio Fiscal 2026	
Clasificador Funcional del Gasto	Importe
Total	130,760,931.00
Gobierno	
Desarrollo Social	
Desarrollo Económico	
Otras no clasificadas en funciones anteriores (ABASTECIMIENTO DE AGUA POTABLE)	130,760,931.00
H. CABORCA SONORA.	
Presupuesto de Egresos para el Ejercicio Fiscal 2026	
Clasificación por Tipo de Gasto	Importe
Total	130,760,931.00
Gasto Corriente	127,292,931.00
Gasto de Capital	3,468,000.00
Amortización de la deuda y disminución de pasivos	
Pensiones y Jubilaciones	
	<i>Adición DOF 23-12-2015</i>
Participaciones	
	<i>Adición DOF 23-12-2015</i>

12

ORGANISMO OPERADOR MUNICIPAL DE AGUA POTABLE ALCANTARILLADO Y SANEAMIENTO DE CABORCA

Información Adicional del Proyecto del Presupuesto de Egresos 2026

H. CABORCA, SONORA.

Presupuesto de Egresos para el Ejercicio Fiscal 2026

H. CABORCA SONORA

Presupuesto de Egresos para el Ejercicio Fiscal 2026

Prioridades de Gasto

ABASTECIMIENTO DE AGUA POTABLE A LA CIUDADANIA, MANT. Y CONSERVACION DE
REDES Y FUENTES DE ABASTECIMIENTO DE AGUA Y ALCANTARILLADO A LA CIUDADANIA

H. CABORCA SONORA

Presupuesto de Egresos para el Ejercicio Fiscal 2026

Programas y Proyectos

REHABILITACIÓN DE RED HIDRÁULICA Y TOMAS DOMICILIARIAS EN CALLE 1ERA ENTRE AVENIDAS Q Y S, EN COLONIA CENTRO, MUNICIPIO DE CABORCA SONORA	\$ 300,000.00
REHABILITACION DE RED HIDRAULICA Y TOMAS DOMICILIARIAS, EN CALLEJON PITIQUITO ENTRE AVENIDAS L y O, COLONIA LA LUNEÑA EN EL MUNICIPIO DE CABORCA, SON.	\$ 310,000.00
REHABILITACIÓN DE ALCANTARILLADO Y DESCARGAS DOMICILIARIAS EN CALLE 1ERA ENTRE AVENIDAS Q Y S, EN COLONIA CENTRO, MUNICIPIO DE CABORCA SONORA.	\$ 440,000.00
REHABILITACION DE RED DRENAJE SANITARIO Y DESCARGAS DOMICILIARIAS, EN CALLEJON PITIQUITO ENTRE AVENIDAS L y O, COLONIA LA LUNEÑA EN EL MUNICIPIO DE CABORCA, SON.	\$ 470,000.00
REHABILITACION DE RED DE DRENAJE SANITARIO Y DESCARGAS DOMICILIARIAS, EN AVENIDA K ENTRE CALLE PRIMERA Y CALLE ALVARO OBREGON, EN LA COL. CENTRO DE H. CABORCA, SON.	\$ 1,300,000.00

H. CABORCA SONORA.

Análítico de plazas

Plaza/puesto	Número de plazas	Remuneraciones
		hasta
ALBAÑIL	1	13,657.11
ALMACENISTA	1	15,877.73
ARCHIVO	1	17,447.46
ASESOR DE OPERACIONES	1	33,393.85
ASISTENTE ADMINISTRATIVO	1	17,447.46
ASISTENTE ADMINISTRATIVO TECNICO	1	31,261.06
AUX ADMINISTRATIVO TECNICO	1	16,606.86
AUX CONTABLE Y ADMVO	1	14,756.65
AUX DE CONTRALORIA Y ADMINISTRATIVO	1	23,493.54
AUX INST MEDIDORES Y O RECONEXIONES	1	14,991.78
AUX. DE PLANEACION Y CONTABILIDAD	1	33,433.13
AUXILIAR ADMINISTRATIVO	1	25,658.59

ORGANISMO OPERADOR MUNICIPAL DE AGUA POTABLE ALCANTARILLADO Y SANEAMIENTO DE CABORCA

Información Adicional del Proyecto del Presupuesto de Egresos 2026

H. CABORCA, SONORA.

Presupuesto de Egresos para el Ejercicio Fiscal 2026

AUXILIAR COMERCIAL	2	39,060.20
AUXILIAR DE ALMACEN	1	15,757.00
AUXILIAR DE CONTABILIDAD	1	24,320.41
AUXILIAR DE CONTRALORIA	1	23,493.54
AUXILIAR DE COORDINACION LECTURISTAS	1	19,530.10
AUXILIAR DE CULTURA DE AGUA	1	17,447.46
AUXILIAR DE INGRESOS	1	13,894.41
AUXILIAR DE LECTURAS	1	19,530.10
AUXILIAR DE OFICINA	2	34,894.91
AUXILIAR DE RECURSOS HUMANOS	1	23,493.53
AUXILIAR OFICINA OPERATIVA	1	17,271.80
AUXILIAR TECNICO DE SERVICIOS	1	15,833.34
BACHEADOR	1	13,612.08
BOMBERO	3	42,953.70
BOMBERO PARAMEDICO	2	26,827.50
CAJERA	2	33,973.20
CAJERA PRINCIPAL	1	18,080.14
COMPRAS Y PRESUPUESTOS	1	23,493.53
COORD DE CONTRALORIA INTERNA	1	43,009.17
COORD DE RECURSOS HUMANOS	1	36,500.00
COORD REL PUBLICAS Y COMERCIALIZACION	1	36,500.00
COORDINADOR DE CONTABILIDAD	1	40,975.20
COORDINADOR DE OPERACION	1	36,500.00
COORDINADOR DEL DPTO TECNICO	1	36,500.00
DIRECTOR GENERAL	1	57,428.10
DRENAJERO	4	41,666.94
ENCARG INFORMA Y SISTEMAS	1	33,433.13
ENCARG TALLER MEDIDORES	1	14,730.53
ENCARGA RECUPERA CARTERA Y PAD USUARI	1	27,669.37
ENCARGADO ADMINISTRATIVO ZONA NORTE	1	24,489.99
ENCARGADO DE INSTALACION	1	14,523.26
ENCARGADO DE INSTALACIONES "EX_LIDER SINDICAL 2013-2019"	1	18,345.54
ENCARGADO DE LIMPIEZA	1	13,575.99
ENCARGADO DE OBRAS	1	18,098.34
ENCARGADO DE SERVICIOS TECNICOS	1	15,833.34
ENCARGADO FUGAS CULTURA AGUA	1	17,447.46
FONTANERO	8	110,276.36
INSP DE OBRAS Y PRESUPUESTOS	1	19,530.10
INSPECTOR DE SERVICIO	6	88,540.33
INSTALADOR DE OBRAS	1	17,711.26
LECTURISTA COORDINADOR	1	19,530.10
LECTURISTA VERIFICADOR	15	226,634.89

12

ORGANISMO OPERADOR MUNICIPAL DE AGUA POTABLE ALCANTARILLADO Y SANEAMIENTO DE CABORCA

Información Adicional del Proyecto del Presupuesto de Egresos 2026

H. CABORCA, SONORA.

Presupuesto de Egresos para el Ejercicio Fiscal 2026

MECANICO	1	14,387.52
OPERADOR DE CAMION VACTOR	1	14,387.52
OPERADOR DE RETROEXCAVADORA	4	57,550.10
OPERADOR GENERAL	1	16,902.60
PARAMEDICO	2	26,827.50
PEON	23	308,516.25
PEON ALBAÑIL	2	27,082.36
PEON AUXILIAR DE TALLERES	1	13,506.69
SECRETARIA CAPTURISTA	1	22,445.99
SECRETARIA DE ATENCION A USUARIOS	3	52,342.37
SECRETARIA DE DIRECCION	1	14,756.72
SECRETARIO DE CONTRATOS	1	18,345.54
SECRETARIO GENERAL	1	29,352.80
SERV GRALES OBRA CHOFER	1	14,132.66
SOLDADOR	1	13,970.10
SUPERVISOR DE CONTRATOS	1	14,756.72
SUPERVISOR DE OBRA	1	14,756.72
SUPERVISOR DE OBRAS	1	31,100.74
SUPERVISOR DE TALLER	1	13,730.89
SUPERVISOR E INSTALADOR DE REDES	6	82,017.42
SUPERVISOR TECNICO OPERATIVO	1	19,530.10
SUPLENTE ADMINISTRATIVA	1	14,756.65
VELADOR	3	42,953.70
SUPLENTE DE OFICINA OPERATIVA	1	13,413.75

Handwritten signatures and initials including '12', 'A', and 'RH'.

 ORGANISMO OPERADOR MUNICIPAL DE AGUA POTABLE, ALCANTARILLADO Y SANEAMIENTO DE CABORCA Proyecciones de Egresos - LDF (PESOS) (CIFRAS NOMINALES)		
Concepto (b)	2026	2027
1. Gasto No Etiquetado (1=A+B+C+D+E+F+G+H+I)	130,760,931	136,865,467
A. Servicios Personales	68,830,896	72,272,441
B. Materiales y Suministros	13,970,162	14,570,879
C. Servicios Generales	40,352,334	42,087,484
D. Transferencias, Asignaciones, Subsidios y Otras Ayudas	1,319,539	1,376,279
E. Bienes Muebles, Inmuebles e Intangibles	3,468,000	3,617,124
F. Inversión Pública	2,820,000	2,941,260
G. Inversiones Financieras y Otras Provisiones	0	0
H. Participaciones y Aportaciones	0	0
I. Deuda Pública	0	0
2. Gasto Etiquetado (2=A+B+C+D+E+F+G+H+I)	0	0
A. Servicios Personales	0	0
B. Materiales y Suministros	0	0
C. Servicios Generales	0	0
D. Transferencias, Asignaciones, Subsidios y Otras Ayudas	0	0
E. Bienes Muebles, Inmuebles e Intangibles	0	0
F. Inversión Pública	0	0
G. Inversiones Financieras y Otras Provisiones	0	0
H. Participaciones y Aportaciones	0	0
I. Deuda Pública	0	0
3. Total de Egresos Projectados (3 = 1 + 2)	130,760,931	136,865,467

H.CABORCA SONORA A 11 DE DICIEMBRE 2025

ING. MARIO ENRIQUE LOPEZ ESPINOZA
DIRECTOR GENERAL
ORGANISMO OPERADOR MUNICIPAL DE AGUA POTABLE
ALCANTARILLADO Y SANEAMIENTO DE CABORCA

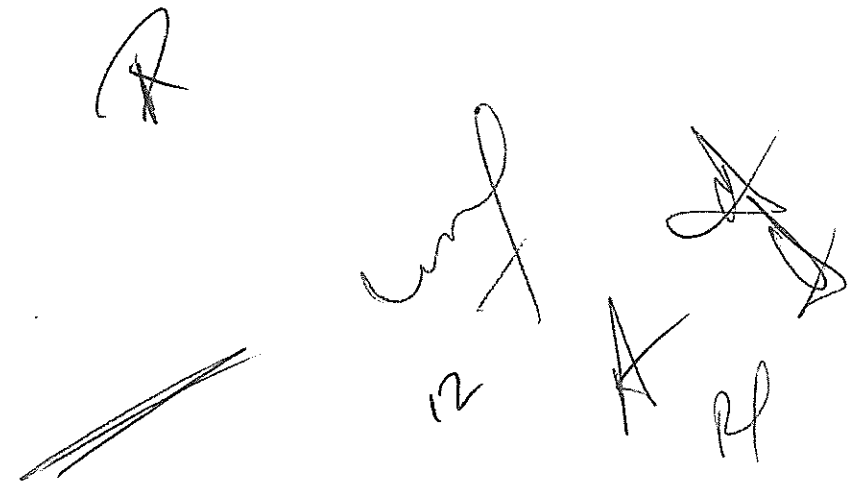

 ORGANISMO OPERADOR MUNICIPAL DE AGUA POTABLE, ALCANTARILLADO Y SANEAMIENTO DE CABORCA (a) Resultados de Egresos - LDF 2024-2025 (PESOS)			
Concepto	2024	2025	
1. Gasto No Etiquetado (1=A+B+C+D+E+F+G+H+I)	112,542,981		125,341,067
A. Servicios Personales	60,279,253		61,110,530
B. Materiales y Suministros	12,708,131		14,854,824
C. Servicios Generales	28,615,925		37,353,077
D. Transferencias, Asignaciones, Subsidios y Otras Ayudas	140,467		1,223,219
E. Bienes Muebles, Inmuebles e Intangibles	3,524,226		2,514,882
F. Inversión Pública	7,274,980		8,284,535
G. Inversiones Financieras y Otras Provisiones			
H. Participaciones y Aportaciones			
I. Deuda Pública			
2. Gasto Etiquetado (2=A+B+C+D+E+F+G+H+I)	0		0
A. Servicios Personales			
B. Materiales y Suministros			
C. Servicios Generales			
D. Transferencias, Asignaciones, Subsidios y Otras Ayudas			
E. Bienes Muebles, Inmuebles e Intangibles			
F. Inversión Pública			
G. Inversiones Financieras y Otras Provisiones			
H. Participaciones y Aportaciones			
I. Deuda Pública			
3. Total del Resultado de Egresos (3=1+2)	112,542,981		125,341,067

H.CABORCA SONORA A 11 DE DICIEMBRE 2025

ING. MARIO ENRIQUE LÓPEZ ESPINOZA
DIRECTOR GENERAL
ORGANISMO OPERADOR MUNICIPAL DE AGUA POTABLE
ALCANTARILLADO Y SANEAMIENTO DE CABORCA

