ORGANISMO OPERADOR MUNICIPAL DE AGUA POTABLE, A. Y S. DE CABORCA

ORGANIGRAMA GENERAL

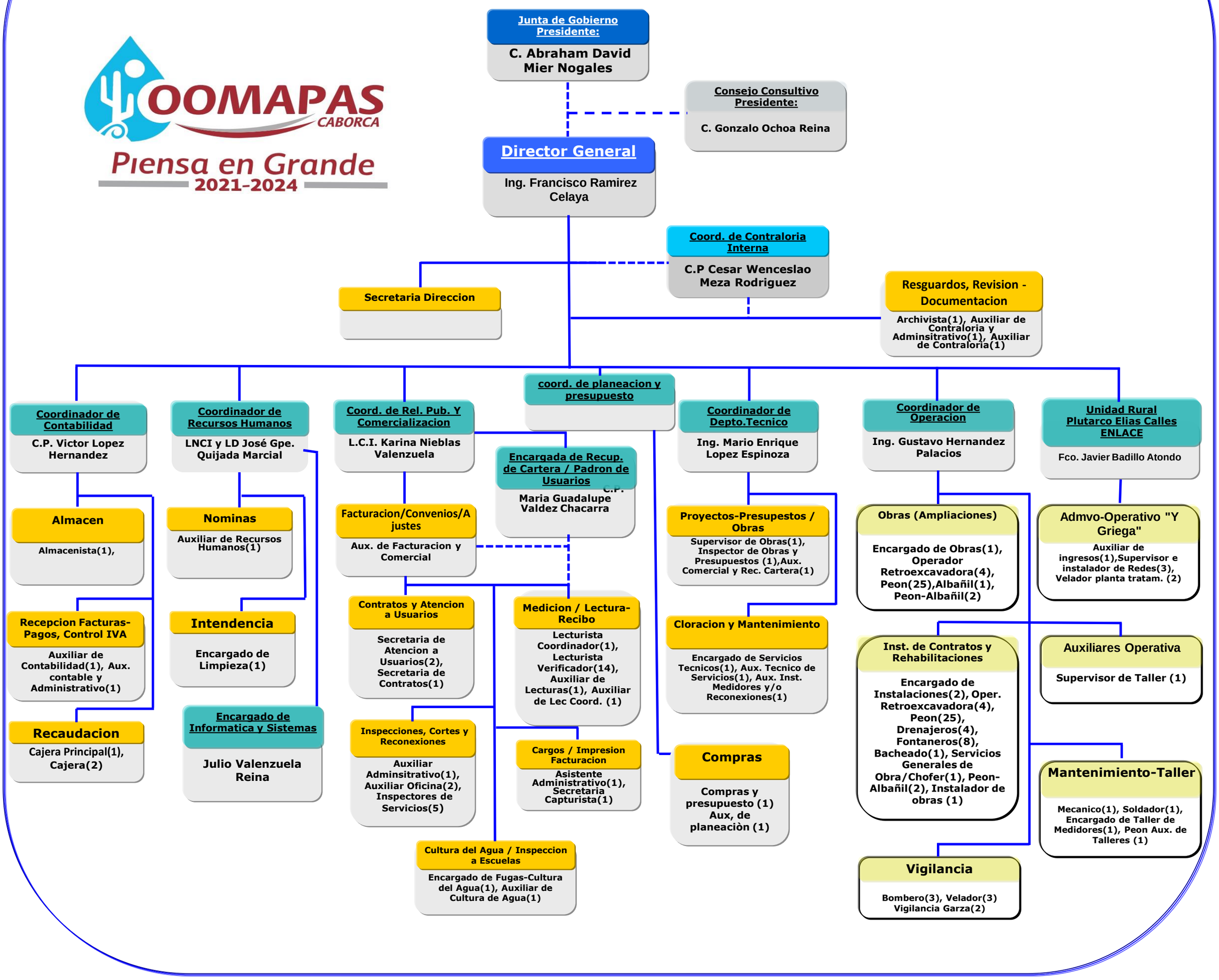

Elaboro:

H. CABORCA, SONORA, A 31 DE DICIEMBRE DE 2021

Autorizo:

LNCI Y LD JOSÉ GPE. QUIJADA MARCIAL
COORD. DE RECURSOS HUMANOS

ING. FRANCISCO RAMIREZ CELAYA
DIRECTOR GENERAL