

CONTPAQ i

Aprobación del 01/Ene/2015 al 30/Sep/2015

Cuenta	Nombre
'51-0-0-0000-0000-0000-00	GASTOS DE FUNCIONAMIENTO
'51-0-0-1000-0000-0000-00	SERVICIOS PERSONALES
'51-0-0-1000-1100-0000-00	REMUNERACIONES AL PERSONAL DE CARÁCTER PERMANENTE
'51-0-0-1000-1100-0113-00	SUELDO BASE AL PERSONAL PERMANENTE
'51-0-0-1000-1100-0113-01	Sueldos
'51-0-0-1000-1100-0113-02	Despensa
'51-0-0-1000-1100-0113-03	Fondo Ahorro
'51-0-0-1000-1100-0113-04	Remuneraciones por sustitución de personal
'51-0-0-1000-1200-0000-00	REMUNERACIONES AL PERSONAL DE CARÁCTER VENTUAL
'51-0-0-1000-1200-0121-00	HONORARIOS ASIMILABLES A SALARIOS
'51-0-0-1000-1200-0121-01	Honorarios.
'51-0-0-1000-1300-0000-00	REMUNERACIONES ADICIONALES Y ESPECIALES
'51-0-0-1000-1300-0132-00	PRIMAS DE VACACIONES DOMINICAL Y GRATIFICACION DE
'51-0-0-1000-1300-0132-01	Prima de vacaciones
'51-0-0-1000-1300-0132-02	Vacaciones
'51-0-0-1000-1300-0132-03	prima dominical
'51-0-0-1000-1300-0132-04	Gratificación de Fin de Año
'51-0-0-1000-1300-0132-05	Días festivos
'51-0-0-1000-1300-0132-06	Incapacidades pagadas por la empresa
'51-0-0-1000-1300-0133-00	HORAS EXTRAORDINARIAS
'51-0-0-1000-1300-0133-01	Remuneraciones por horas extraordinarias
'51-0-0-1000-1300-0134-00	COMPENSACIONES
'51-0-0-1000-1300-0134-01	Compensaciones
'51-0-0-1000-1300-0134-02	Estimulos al personal de confianza
'51-0-0-1000-1400-0000-00	SEGURIDAD SOCIAL
'51-0-0-1000-1400-0141-00	APORTACIONES DE SEGURIDAD SOCIAL
'51-0-0-1000-1400-0141-01	Cuotas IMSS
'51-0-0-1000-1400-0142-00	APORTACIONES A FONDOS DE VIVIENDA

'51-0-0-1000-1400-0142-01	Aportaciones Infonavit
'51-0-0-1000-1400-0143-00	APORTACIONES AL SISTEMA PARA EL RETIRO
'51-0-0-1000-1400-0143-01	Aportaciones al S.A.R:
'51-0-0-1000-1500-0000-00	OTRAS PRESTACIONES SOCIALES Y ECONOMICAS
'51-0-0-1000-1500-0152-00	INDEMNIZACIONES
'51-0-0-1000-1500-0152-02	Pago de Liquidaciones
'51-0-0-1000-1500-0154-00	PRESTACIONES CONTRACTUALES
'51-0-0-1000-1500-0154-01	Pagos por defunción
'51-0-0-1000-1500-0154-02	BECAS
'51-0-0-1000-1500-0159-00	OTRAS PRESTACIONES SOCIALES Y ECONOMICAS
'51-0-0-1000-1500-0159-01	Otras Prestaciones.
'51-0-0-1000-1700-0000-00	PAGOS DE ESTIMULOS A SERVIDORES PUBLICOS
'51-0-0-1000-1700-0171-00	ESTIMULOS.
'51-0-0-1000-1700-0171-02	Estimulos al personal.
'51-0-0-2000-0000-0000-00	MATERIALES Y SUMINISTROS
'51-0-0-2000-2100-0000-00	MATERIALES DE ADMINISTRACION
'51-0-0-2000-2100-0211-00	MATERIALES, UTILES Y EQUIPOS MENORES DE OFICINA
'51-0-0-2000-2100-0211-01	Materiales, Utiles y Equipos Menores de Oficina.
'51-0-0-2000-2100-0212-00	MATERIALES Y UTILES DE IMPRESIÓN Y REPRODUCCION
'51-0-0-2000-2100-0212-01	Materiales y Utiles de Impresión y Reproducción
'51-0-0-2000-2100-0216-00	MATERIAL DE LIMPIEZA
'51-0-0-2000-2100-0216-01	Material de Limpieza.
'51-0-0-2000-2200-0000-00	ALIMENTOS Y UTENSILIOS
'51-0-0-2000-2200-0221-00	PRODUCTOS ALIMENTICIOS PARA PERSONAS
'51-0-0-2000-2200-0221-01	Productos Alimenticios para el personal en las Ins
'51-0-0-2000-2200-0223-00	UTENSILIOS PARA EL SERVICIO DE ALIMENTACION
'51-0-0-2000-2200-0223-01	Utensilios para el servicio de Alimentación
'51-0-0-2000-2300-0000-00	MATERIAS PRIMAS Y MATERIALES DE PRODUCCION Y COMER
'51-0-0-2000-2300-0253-00	MEDICINAS Y PRODUCTOS FARMACEUTICOS
'51-0-0-2000-2300-0253-01	Medicinas y Productos Farmaceuticos
'51-0-0-2000-2500-0000-00	PRODUCTOS QUIMICOS FARMACEUTICOS Y DE LABORATORIO
'51-0-0-2000-2500-0251-00	PRODUCTOS QUIMICOS BASICOS
'51-0-0-2000-2500-0251-01	Sustancias Quimicas
'51-0-0-2000-2600-0000-00	COMBUSTIBLES LUBRICANTES Y ADITIVOS
'51-0-0-2000-2600-0261-00	COMBUSTIBLES, LUBRICANTES Y ADITIVOS

'51-0-0-2000-2600-0261-01	Gasolina
'51-0-0-2000-2600-0261-02	Diesel
'51-0-0-2000-2600-0261-03	Gas
'51-0-0-2000-2700-0000-00	VESTUARIO, BLANCOS, PRENDAS DE PROTECCION Y ARTS D
'51-0-0-2000-2700-0271-00	VESTUARIOS Y UNIFORMES
'51-0-0-2000-2700-0271-01	Vestuarios y Uniformes
'51-0-0-2000-2700-0272-00	PRENDAS DE SEGURIDAD Y PROTECCION PERSONAL
'51-0-0-2000-2700-0272-01	Prendas de Seguridad y proteccion personal.
'51-0-0-2000-2900-0000-00	HERRAMIENTAS, REFACCIONES Y ACCESORIOS MENORES
'51-0-0-2000-2900-0291-00	HERRAMIENTAS MENORES
'51-0-0-2000-2900-0291-01	Herramientas Menores
'51-0-0-2000-2900-0298-00	REFACCIONES Y ACCESORIOS MENORES DE MAQUINARIA Y O
'51-0-0-2000-2900-0298-01	Refacciones y accesorios menores de maq y otros e
'51-0-0-3000-0000-0000-00	SERVICIOS GENERALES
'51-0-0-3000-3100-0000-00	SERVICIOS BASICOS
'51-0-0-3000-3100-0311-00	ENERGIA ELECTRICA
'51-0-0-3000-3100-0311-01	Oficina Administrativa
'51-0-0-3000-3100-0311-02	Oficina de Operación
'51-0-0-3000-3100-0311-03	Pozo Ventarron
'51-0-0-3000-3100-0311-04	Pozo No. 4
'51-0-0-3000-3100-0311-05	Pozo No. 5
'51-0-0-3000-3100-0311-06	Pozo No. 6
'51-0-0-3000-3100-0311-07	Pozo No. 7
'51-0-0-3000-3100-0311-08	Pozo No. 8
'51-0-0-3000-3100-0311-09	Pozo Av. L y Calle 1era
'51-0-0-3000-3100-0311-10	Rebombeo Sexta y Durango
'51-0-0-3000-3100-0311-11	Rebombeo Col. Pagasa
'51-0-0-3000-3100-0311-12	Rebombeo Col. Santa Cecilia
'51-0-0-3000-3100-0311-13	Pozo Salomon Quiwis
'51-0-0-3000-3100-0311-14	Pozo Argentina No.1
'51-0-0-3000-3100-0311-15	Pozo Argentina No. 2
'51-0-0-3000-3100-0314-00	TELEFONIA TRADICIONAL
'51-0-0-3000-3100-0314-01	Telefonia Tradicional
'51-0-0-3000-3200-0000-00	SERVICIO DE ARRENDAMIENTO
'51-0-0-3000-3200-0322-00	ARRENDAMIENTO DE EDIFICIOS

'51-0-0-3000-3200-0322-01	Arrendamiento de Edificios
'51-0-0-3000-3300-0000-00	SERVICIOS PROFESIONALES, CIENTIFICOS, TECNICOS Y O
'51-0-0-3000-3300-0331-00	SERVICIOS LEGALES, DE CONTABILIDAD, AUDITORIAS Y R
'51-0-0-3000-3300-0331-01	Servicios Legales, de contabilidad auditorias y re
'51-0-0-3000-3300-0336-00	SERVICIOS DE APOYO ADMVO, TRADUCCION, FOTOCOPIADO
'51-0-0-3000-3300-0336-03	Impresiones y Publicaciones Oficiales.
'51-0-0-3000-3400-0000-00	SERVICIOS FINANCIEROS BANCARIOS Y COMERCIALES
'51-0-0-3000-3400-0341-00	SERVICIOS FINANCIEROS Y BANCARIOS
'51-0-0-3000-3400-0341-01	Comisiones
'51-0-0-3000-3400-0341-04	Ajustes Bancarios, redondeo y otros
'51-0-0-3000-3400-0347-00	FLETES Y MANIOBRAS
'51-0-0-3000-3400-0347-01	Fletes y Maniobras.
'51-0-0-3000-3500-0000-00	SERVICIO DE INSTALACION, REPARACION, MANTENIMIENTO
'51-0-0-3000-3500-0351-00	CONSERVACION Y MANTENIMIENTO MENOR DE INMUEBLES
'51-0-0-3000-3500-0351-01	Mantenimiento y Conservacion de Inmuebles
'51-0-0-3000-3500-0352-00	INST. REP. Y MTTO. DE MOB Y EQ. ADMON EDUC Y RECRE
'51-0-0-3000-3500-0352-01	Mantenimiento y conservacion de Mobiliario y Equip
'51-0-0-3000-3500-0353-00	INST. REP. Y MTTO DE EQ. DE COMPUTO Y TECNOLOGIA D
'51-0-0-3000-3500-0353-02	Mant. Y Conservacion de Bienes Informáticos.
'51-0-0-3000-3500-0355-00	REPARACION Y MANTENIMIENTO DE EQUIPO DE TRANSPORTE
'51-0-0-3000-3500-0355-01	Transportes Varios
'51-0-0-3000-3500-0355-30	Pick Up Ford King Cab 1988 S.1FTCR14A3JPA74923 #30
'51-0-0-3000-3500-0355-31	Pick GMC Sonoma Mod.1996 S. 1GTCS1948T8530029 # 31
'51-0-0-3000-3500-0355-32	PickUp Chevrolet Luv 2002 S. 8GGTFRC182A114819 #32
'51-0-0-3000-3500-0355-33	Chevrolet Camion Blanco 1989 S. 1GBHR34K3KJ105817
'51-0-0-3000-3500-0355-38	Nissan Tsuru GSI 2002 S.3N1EB31SX2K386748 # 38
'51-0-0-3000-3500-0355-39	Pick Up Ford Verde 1995 S.1FTEF15Y4SLB55855 #39
'51-0-0-3000-3500-0355-41	Pick Up Nissan Doble Cab 2006 S.3n6dd13s36k013834
'51-0-0-3000-3500-0355-42	Pick Up Nissan Largo 2006 S.3n6dd12896k013080 #42
'51-0-0-3000-3500-0355-43	Pick Up Nissan Largo 2006 S.3N6DD12SX6K013377 #43
'51-0-0-3000-3500-0355-44	Pick Up Ford Blanco F-250 1992 S.1FTHX25G7NKA22718
'51-0-0-3000-3500-0355-46	Pick Up Nissan Blanco 2006 s.3N6DD12S46K026657 #46
'51-0-0-3000-3500-0355-47	Pick Up Nissan Blanco 2006 s.3n6dd12s36k026651 # 4
'51-0-0-3000-3500-0355-48	Pick Up Nissan Blanco 2006 s.3n6dd12s16k026647 #48
'51-0-0-3000-3500-0355-49	Pick Up Nissan Frontier Gris 2007 s.94dad2cg07j012

'51-0-0-3000-3500-0355-50	Pick UP Ford Blanco 1990 s.2fdlf47g6lca78961 #50
'51-0-0-3000-3500-0355-51	Dompe Ford F800 1986 S.1fdyk87u1gva08993 # 51
'51-0-0-3000-3500-0355-53	Pick Up Nissan largo 2008 s. 3n6dd12s38k006743 # 5
'51-0-0-3000-3500-0355-54	Tsuru GSII Blanco 2008 s. 3n1eb31s08k333906 #54
'51-0-0-3000-3500-0355-55	Pick Up Nissan 2009 Blanco s.3n6dd21t19k018410 #55
'51-0-0-3000-3500-0355-56	Nissan Sentra XE Blanco 2006 s.3n1cb51s46l533875 #
'51-0-0-3000-3500-0355-57	Nissan Pick Up Blanco 2009 s.3n6dd25t29k057033 #57
'51-0-0-3000-3500-0355-58	Nissan Pick Up blanco 2010 s. 3n6dd21t5ak011870 #5
'51-0-0-3000-3500-0355-59	Nissan Pick Up doble cab 2007 s. 3n6dd13s67k018012
'51-0-0-3000-3500-0355-60	Pick Up Nissan Blanco 2011 S.3n6dd21txbk042419 #60
'51-0-0-3000-3500-0355-61	pick Up toyota Tacoma 2011 s.3tmlu4en5bm074897 #61
'51-0-0-3000-3500-0355-62	Pick Up Chevrolet Tornado 2010 s.s93cxm8028c187044
'51-0-0-3000-3500-0355-63	Chevy confort serie 7s145105
'51-0-0-3000-3500-0355-64	Pick up Checy S.93CCL8005D8289119 No.64
'51-0-0-3000-3500-0355-65	Pick up Chevy S.93CCL8009DB249187 No.65
'51-0-0-3000-3500-0355-66	CHEVROLET UPLANDER REGULAR 2007 DORADO
'51-0-0-3000-3500-0355-67	Pick up Ford F150 Doble cabina NO.67
'51-0-0-3000-3500-0355-68	Pick Up Chevrolet Blanco 1996 No. 68
'51-0-0-3000-3500-0357-00	INST. REP. Y MTT DE MAQ OTROS EQ. Y HERRAMIENTA
'51-0-0-3000-3500-0357-01	cortadoras de cemento
'51-0-0-3000-3500-0357-03	Pozo Ventarron
'51-0-0-3000-3500-0357-04	pozo 4
'51-0-0-3000-3500-0357-05	pozo 5
'51-0-0-3000-3500-0357-06	pozo 6
'51-0-0-3000-3500-0357-07	pozo 7
'51-0-0-3000-3500-0357-08	pozo 8
'51-0-0-3000-3500-0357-11	rebombeo pagasa
'51-0-0-3000-3500-0357-12	rebombeo 6ta y durango
'51-0-0-3000-3500-0357-13	compactadoras
'51-0-0-3000-3500-0357-14	Motobombas
'51-0-0-3000-3500-0357-19	Retro 580Super L
'51-0-0-3000-3500-0357-20	Retroexcavadora 580 M super M con kit
'51-0-0-3000-3500-0357-21	retroexcavadora mod 580s con kit serie 2 s case 4x
'51-0-0-3000-3500-0357-22	Desensolvadora Vactor 1989 mod wx43 blanca
'51-0-0-3000-3500-0357-24	Mtto y conservacion de herramientas varias

'51-0-0-3000-3500-0357-25	Retroexcavadora Case 580N
'51-0-0-3000-3500-0357-26	Pozo Salomon Quihuis
'51-0-0-3000-3500-0357-27	Pozo Argentina No. 1
'51-0-0-3000-3500-0357-28	Pozo Argentina No. 2
'51-0-0-3000-3600-0000-00	SERVICIOS DE COMUNICACIÓN SOCIAL Y PUBLICIDAD
'51-0-0-3000-3600-0361-00	DIFUSION POR RADIO TV Y OTROS MEDIOS SOBRE PROG Y
'51-0-0-3000-3600-0361-01	Difusión por Radio Tv. Y otros medios sobre Prog y
'51-0-0-3000-3700-0000-00	SERVICIOS DE TRASLADO Y VIATICOS
'51-0-0-3000-3700-0375-00	VIATICOS EN EL PAIS
'51-0-0-3000-3700-0375-01	Viaticos.
'51-0-0-3000-3800-0000-00	SERVICIOS OFICIALES
'51-0-0-3000-3800-0381-00	GASTOS DE CEREMONIAL
'51-0-0-3000-3800-0381-01	Gastos Ceremoniales y de Orden Social
'51-0-0-3000-3900-0000-00	OTROS SERVICIOS GENERALES
'51-0-0-3000-3900-0392-00	IMPUESTOS Y DERECHOS
'51-0-0-3000-3900-0392-02	Derechos por Extraccion de Agua
'51-0-0-3000-3900-0392-03	Iva No Acreditable
'51-0-0-3000-3900-0392-05	Derechos y Tramites
'51-0-0-3000-3900-0392-06	Derecho Descargas de Aguas Residuales
'51-0-0-3000-3900-0395-00	PENAS, MULTAS, ACCESORIOS Y ACTUALIZACIONES
'51-0-0-3000-3900-0395-02	Recargos
'51-0-0-3000-3900-0395-03	Actualización
'51-0-0-3000-3900-0399-00	OTROS SERVICIOS GENERALES
'51-0-0-3000-3900-0399-01	Gastos por Daños a Terceros
'51-0-0-3000-3900-0399-04	Fomento deportivo
'51-0-0-3000-3900-0399-05	Ayudas Diversas
'51-0-0-3000-3900-0399-06	GASTOS Y
'51-0-0-4000-0000-0000-00	TRANSFERENCIAS, ASIGNACIONES, SUBSIDIOS Y OTRAS AY
'51-0-0-4000-4800-0000-00	DONATIVOS
'51-0-0-4000-4800-0481-00	DONATIVOS A INSTITUCIONES SIN FINES DE LUCRO
'51-0-0-4000-4800-0481-01	Donativos a Instituciones sin fines de lucro
'51-0-0-5000-0000-0000-00	BIENES MUEBLES, INMUEBLES E INTANGIBLES
'51-0-0-5000-5100-0000-00	MOBILIARIO Y EQUIPO DE ADMINISTRACION
'51-0-0-5000-5100-0511-00	MUEBLES DE OFICINA Y ESTANTERIA
'51-0-0-5000-5100-0511-01	Mobiliario.

'51-0-0-5000-5400-0000-00	VEHICULOS Y EQUIPO DE TRANSPORTE
'51-0-0-5000-5400-0541-00	VEHICULOS Y EQUIPO TERRESTRE
'51-0-0-5000-5400-0541-01	Automoviles y camiones
'51-0-0-5000-5600-0000-00	MAQUINARIA, OTROS EQUIPOS Y HERRAMIENTAS
'51-0-0-5000-5600-0567-00	HERRAMIENTAS Y MAQUINAS HERRAMIENTAS
'51-0-0-5000-5600-0567-01	Herramientas.
'51-0-0-5000-5900-0000-00	ACTIVOS INTANGIBLES
'51-0-0-5000-5900-0591-00	SOFTWARE
'51-0-0-5000-5900-0591-01	Software
'51-0-0-6000-0000-0000-00	INVERSION PUBLICA
'51-0-0-6000-6100-0000-00	OBRA PUBLICA EN BIENES DE DOMINIO PUBLICO
'51-0-0-6000-6100-0613-00	CONST. DE OBRAS PARA EL ABASTECIMIENTO DE AGUA
'51-0-0-6000-6100-0613-01	Mant. Red de Agua Potable
'51-0-0-6000-6100-0613-02	Mant. Red Drenaje
'51-0-0-6000-6100-0613-03	Ampliacion Red Agua Potable
'51-0-0-6000-6100-0613-04	Ampliacion Red Drenaje
'51-0-0-6000-6100-0613-05	Instalacion de Tomas de Agua
'51-0-0-6000-6100-0613-06	Instalacion de Drenajes
'51-0-0-9000-0000-0000-00	DEUDA PUBLICA
'51-0-0-9000-9200-0000-00	INTERESES DE LA DEUDA PUBLICA
'51-0-0-9000-9200-0921-00	INTERESES DE LA DEUDA INSTIT.CREDITO
'51-0-0-9000-9200-0921-01	Intereses a largo Plazo
	Total cuentas no impresas
	Sumas Iguales:

Saldos
Deudor
37,221,329.65
19,931,175.87
12,532,712.20
12,532,712.20
9,046,595.25
2,329,478.32
593,468.01
563,170.62
62,993.87
62,993.87
62,993.87
3,237,103.33
2,062,369.27
618,879.32
251,426.09
123,488.42
85,726.37
843,833.43
139,015.64
944,692.82
944,692.82
230,041.24
206,413.72
23,627.52
3,060,272.37
1,984,538.20
1,984,538.20
663,446.02

663,446.02
412,288.15
412,288.15
1,036,781.46
435,417.89
435,417.89
235,071.24
20,017.24
215,054.00
366,292.33
366,292.33
1,312.64
1,312.64
1,312.64
2,371,624.01
184,611.32
172,781.39
172,781.39
4,899.13
4,899.13
6,930.80
6,930.80
90,184.35
89,961.41
89,961.41
222.94
222.94
581.23
581.23
581.23
40,000.00
40,000.00
40,000.00
1,673,389.32
1,673,389.32

910,711.58
761,945.79
731.95
303,779.84
293,296.33
293,296.33
10,483.51
10,483.51
79,077.95
4,542.40
4,542.40
74,535.55
74,535.55
12,840,277.45
4,268,290.62
4,172,806.16
99,362.34
64,122.63
228,069.89
78,470.94
611,195.86
593,408.92
1,087,285.16
304,614.30
2,083.27
22,154.53
17,064.84
27,138.22
213,699.54
144,673.08
679,462.64
95,484.46
95,484.46
256,665.07
256,665.07

256,665.07
316,052.56
276,077.57
276,077.57
39,974.99
39,974.99
123,111.42
109,534.97
55,159.67
54,375.30
13,576.45
13,576.45
1,010,272.46
45,669.86
45,669.86
16,200.00
16,200.00
193.97
193.97
326,130.54
45,413.15
380.00
8,186.64
1,182.78
5,775.10
7,567.55
253.67
25,544.23
4,727.69
2,349.17
2,448.35
815.62
3,512.52
5,078.97
1,572.67

8,699.27
18,665.52
1,685.03
1,945.48
19,691.16
3,143.67
4,651.19
37,356.97
10,057.01
2,691.55
18,783.15
27,792.32
16,145.01
14,323.04
14,178.72
6,232.29
4,791.40
489.65
622,078.09
372.86
10,600.00
53,080.44
2,653.50
23,795.84
10,870.41
20,651.50
11,615.52
23,374.00
3,198.07
408.41
78,621.81
141,059.27
117,873.49
2,980.52
5,000.00

100,940.47
1,400.00
10,626.98
2,955.00
58,000.00
58,000.00
58,000.00
26,476.39
26,476.39
26,476.39
116,589.42
116,589.42
116,589.42
6,664,819.51
4,487,872.36
3,251,760.00
764,511.36
3,538.00
468,063.00
162,059.75
130,239.04
31,820.71
2,014,887.40
18,202.52
7,000.00
222,774.68
1,766,910.20
6,000.00
6,000.00
6,000.00
6,000.00
71,506.94
3,686.44
3,686.44
3,686.44

52,620.68
52,620.68
52,620.68
8,367.82
8,367.82
8,367.82
6,832.00
6,832.00
6,832.00
1,967,868.56
1,967,868.56
1,967,868.56
629,406.70
800,812.44
116,729.87
29,618.83
292,959.97
98,340.75
32,876.82
32,876.82
32,876.82
32,876.82

0.00

101,455,252.98

'51-0-0-0000-0000-0000-00
'51-0-0-1000-0000-0000-00
'51-0-0-1000-1100-0000-00
'51-0-0-1000-1100-0113-00
'51-0-0-1000-1100-0113-01
'51-0-0-1000-1100-0113-02
'51-0-0-1000-1100-0113-03
'51-0-0-1000-1100-0113-04
'51-0-0-1000-1200-0000-00
'51-0-0-1000-1200-0121-00
'51-0-0-1000-1200-0121-01
'51-0-0-1000-1300-0000-00
'51-0-0-1000-1300-0132-00
'51-0-0-1000-1300-0132-01
'51-0-0-1000-1300-0132-02
'51-0-0-1000-1300-0132-03
'51-0-0-1000-1300-0132-04
'51-0-0-1000-1300-0132-05
'51-0-0-1000-1300-0132-06
'51-0-0-1000-1300-0133-00
'51-0-0-1000-1300-0133-01
'51-0-0-1000-1300-0134-00
'51-0-0-1000-1300-0134-02
'51-0-0-1000-1300-0134-03
'51-0-0-1000-1400-0000-00
'51-0-0-1000-1400-0141-00
'51-0-0-1000-1400-0141-01
'51-0-0-1000-1400-0142-00
'51-0-0-1000-1400-0142-01
'51-0-0-1000-1400-0143-00
'51-0-0-1000-1400-0143-01
'51-0-0-1000-1500-0000-00
'51-0-0-1000-1500-0152-00
'51-0-0-1000-1500-0152-02
'51-0-0-1000-1500-0154-00
'51-0-0-1000-1500-0154-01
'51-0-0-1000-1500-0154-02
'51-0-0-1000-1500-0154-16
'51-0-0-1000-1500-0159-00
'51-0-0-1000-1500-0159-01
'51-0-0-2000-0000-0000-00
'51-0-0-2000-2100-0000-00

'51-0-0-2000-2100-0211-00
'51-0-0-2000-2100-0211-01
'51-0-0-2000-2100-0212-00
'51-0-0-2000-2100-0212-01
'51-0-0-2000-2100-0216-00
'51-0-0-2000-2100-0216-01
'51-0-0-2000-2200-0000-00
'51-0-0-2000-2200-0221-00
'51-0-0-2000-2200-0221-01
'51-0-0-2000-2200-0223-00
'51-0-0-2000-2200-0223-01
'51-0-0-2000-2300-0000-00
'51-0-0-2000-2300-0253-00
'51-0-0-2000-2300-0253-01
'51-0-0-2000-2500-0000-00
'51-0-0-2000-2500-0251-00
'51-0-0-2000-2500-0251-01
'51-0-0-2000-2600-0000-00
'51-0-0-2000-2600-0261-00
'51-0-0-2000-2600-0261-01
'51-0-0-2000-2600-0261-02
'51-0-0-2000-2600-0261-03
'51-0-0-2000-2700-0000-00
'51-0-0-2000-2700-0271-00
'51-0-0-2000-2700-0271-01
'51-0-0-2000-2700-0272-00
'51-0-0-2000-2700-0272-01
'51-0-0-2000-2900-0000-00
'51-0-0-2000-2900-0291-00
'51-0-0-2000-2900-0291-01
'51-0-0-2000-2900-0294-00
'51-0-0-2000-2900-0294-01
'51-0-0-2000-2900-0298-00
'51-0-0-2000-2900-0298-01
'51-0-0-3000-0000-0000-00
'51-0-0-3000-3100-0000-00
'51-0-0-3000-3100-0311-00
'51-0-0-3000-3100-0311-01
'51-0-0-3000-3100-0311-02
'51-0-0-3000-3100-0311-03
'51-0-0-3000-3100-0311-04
'51-0-0-3000-3100-0311-05
'51-0-0-3000-3100-0311-06
'51-0-0-3000-3100-0311-07
'51-0-0-3000-3100-0311-08

'51-0-0-3000-3100-0311-09
'51-0-0-3000-3100-0311-10
'51-0-0-3000-3100-0311-11
'51-0-0-3000-3100-0311-12
'51-0-0-3000-3100-0311-13
'51-0-0-3000-3100-0311-14
'51-0-0-3000-3100-0311-15
'51-0-0-3000-3100-0311-16
'51-0-0-3000-3100-0314-00
'51-0-0-3000-3100-0314-01
'51-0-0-3000-3100-0315-00
'51-0-0-3000-3100-0315-01
'51-0-0-3000-3200-0000-00
'51-0-0-3000-3200-0322-00
'51-0-0-3000-3200-0322-01
'51-0-0-3000-3200-0326-00
'51-0-0-3000-3200-0326-01
'51-0-0-3000-3300-0000-00
'51-0-0-3000-3300-0331-00
'51-0-0-3000-3300-0331-01
'51-0-0-3000-3300-0333-00
'51-0-0-3000-3300-0333-01
'51-0-0-3000-3300-0334-00
'51-0-0-3000-3300-0334-01
'51-0-0-3000-3300-0336-00
'51-0-0-3000-3300-0336-03
'51-0-0-3000-3300-0339-00
'51-0-0-3000-3300-0339-01
'51-0-0-3000-3400-0000-00
'51-0-0-3000-3400-0341-00
'51-0-0-3000-3400-0341-01
'51-0-0-3000-3400-0341-02
'51-0-0-3000-3400-0341-04
'51-0-0-3000-3400-0344-00
'51-0-0-3000-3400-0344-01
'51-0-0-3000-3400-0347-00
'51-0-0-3000-3400-0347-01
'51-0-0-3000-3500-0000-00
'51-0-0-3000-3500-0351-00
'51-0-0-3000-3500-0351-01
'51-0-0-3000-3500-0352-00
'51-0-0-3000-3500-0352-01
'51-0-0-3000-3500-0353-00
'51-0-0-3000-3500-0353-02
'51-0-0-3000-3500-0355-00

'51-0-0-3000-3500-0355-01
'51-0-0-3000-3500-0355-31
'51-0-0-3000-3500-0355-33
'51-0-0-3000-3500-0355-41
'51-0-0-3000-3500-0355-43
'51-0-0-3000-3500-0355-46
'51-0-0-3000-3500-0355-47
'51-0-0-3000-3500-0355-48
'51-0-0-3000-3500-0355-49
'51-0-0-3000-3500-0355-50
'51-0-0-3000-3500-0355-51
'51-0-0-3000-3500-0355-53
'51-0-0-3000-3500-0355-54
'51-0-0-3000-3500-0355-55
'51-0-0-3000-3500-0355-56
'51-0-0-3000-3500-0355-57
'51-0-0-3000-3500-0355-58
'51-0-0-3000-3500-0355-59
'51-0-0-3000-3500-0355-60
'51-0-0-3000-3500-0355-61
'51-0-0-3000-3500-0355-62
'51-0-0-3000-3500-0355-63
'51-0-0-3000-3500-0355-64
'51-0-0-3000-3500-0355-65
'51-0-0-3000-3500-0355-66
'51-0-0-3000-3500-0355-67
'51-0-0-3000-3500-0355-68
'51-0-0-3000-3500-0357-00
'51-0-0-3000-3500-0357-01
'51-0-0-3000-3500-0357-02
'51-0-0-3000-3500-0357-03
'51-0-0-3000-3500-0357-04
'51-0-0-3000-3500-0357-05
'51-0-0-3000-3500-0357-06
'51-0-0-3000-3500-0357-07
'51-0-0-3000-3500-0357-08
'51-0-0-3000-3500-0357-09
'51-0-0-3000-3500-0357-10
'51-0-0-3000-3500-0357-11
'51-0-0-3000-3500-0357-12
'51-0-0-3000-3500-0357-13
'51-0-0-3000-3500-0357-14
'51-0-0-3000-3500-0357-15
'51-0-0-3000-3500-0357-19
'51-0-0-3000-3500-0357-20

'51-0-0-3000-3500-0357-21
'51-0-0-3000-3500-0357-23
'51-0-0-3000-3500-0357-24
'51-0-0-3000-3500-0357-25
'51-0-0-3000-3500-0357-26
'51-0-0-3000-3500-0357-27
'51-0-0-3000-3500-0357-28
'51-0-0-3000-3500-0357-29
'51-0-0-3000-3500-0357-30
'51-0-0-3000-3600-0000-00
'51-0-0-3000-3600-0361-00
'51-0-0-3000-3600-0361-01
'51-0-0-3000-3700-0000-00
'51-0-0-3000-3700-0375-00
'51-0-0-3000-3700-0375-01
'51-0-0-3000-3800-0000-00
'51-0-0-3000-3800-0381-00
'51-0-0-3000-3800-0381-01
'51-0-0-3000-3800-0381-02
'51-0-0-3000-3900-0000-00
'51-0-0-3000-3900-0392-00
'51-0-0-3000-3900-0392-01
'51-0-0-3000-3900-0392-02
'51-0-0-3000-3900-0392-03
'51-0-0-3000-3900-0392-04
'51-0-0-3000-3900-0392-05
'51-0-0-3000-3900-0392-06
'51-0-0-3000-3900-0393-00
'51-0-0-3000-3900-0393-01
'51-0-0-3000-3900-0395-00
'51-0-0-3000-3900-0395-01
'51-0-0-3000-3900-0395-02
'51-0-0-3000-3900-0395-03
'51-0-0-3000-3900-0399-00
'51-0-0-3000-3900-0399-01
'51-0-0-3000-3900-0399-03
'51-0-0-3000-3900-0399-04
'51-0-0-3000-3900-0399-05
'51-0-0-3000-3900-0399-06
'51-0-0-4000-0000-0000-00
'51-0-0-4000-4800-0000-00
'51-0-0-4000-4800-0481-00
'51-0-0-4000-4800-0481-01
'51-0-0-5000-0000-0000-00
'51-0-0-5000-5100-0000-00

'51-0-0-5000-5100-0511-00
'51-0-0-5000-5100-0511-01
'51-0-0-5000-5100-0515-00
'51-0-0-5000-5100-0515-01
'51-0-0-5000-5100-0519-00
'51-0-0-5000-5100-0519-01
'51-0-0-5000-5100-0523-00
'51-0-0-5000-5100-0523-01
'51-0-0-5000-5400-0000-00
'51-0-0-5000-5400-0541-00
'51-0-0-5000-5400-0541-01
'51-0-0-5000-5600-0000-00
'51-0-0-5000-5600-0563-00
'51-0-0-5000-5600-0563-01
'51-0-0-5000-5600-0564-00
'51-0-0-5000-5600-0564-01
'51-0-0-5000-5600-0565-00
'51-0-0-5000-5600-0565-01
'51-0-0-5000-5600-0567-00
'51-0-0-5000-5600-0567-01
'51-0-0-5000-5800-0000-00
'51-0-0-5000-5800-0581-00
'51-0-0-5000-5800-0581-01
'51-0-0-5000-5800-0583-00
'51-0-0-5000-5800-0583-01
'51-0-0-5000-5900-0000-00
'51-0-0-5000-5900-0591-00
'51-0-0-5000-5900-0591-01
'51-0-0-6000-0000-0000-00
'51-0-0-6000-6100-0000-00
'51-0-0-6000-6100-0613-00
'51-0-0-6000-6100-0613-01
'51-0-0-6000-6100-0613-02
'51-0-0-6000-6100-0613-03
'51-0-0-6000-6100-0613-04
'51-0-0-6000-6100-0613-05
'51-0-0-6000-6100-0613-06
'51-0-0-9000-0000-0000-00
'51-0-0-9000-9100-0000-00
'51-0-0-9000-9100-0911-00
'51-0-0-9000-9100-0911-01
'51-0-0-9000-9200-0000-00
'51-0-0-9000-9200-0921-00
'51-0-0-9000-9200-0921-01

GASTOS Y OTRAS PERDIDAS

GASTOS DE FUNCIONAMIENTO

SERVICIOS PERSONALES

REMUNERACIONES AL PERSONAL DE CARÁCTER PERMANENTE

SUELDO BASE AL PERSONAL PERMANENTE

Sueldos

Despensa

Fondo Ahorro

Remuneraciones por sustitución de personal

REMUNERACIONES AL PERSONAL DE CARÁCTER VENTUAL

HONORARIOS ASIMILABLES A SALARIOS

Honorarios.

REMUNERACIONES ADICIONALES Y ESPECIALES

PRIMAS DE VACACIONES DOMINICAL Y GRATIFICACION DE

Prima de vacaciones

Vacaciones

prima dominical

Gratificación de Fin de Año

Dias festivos

Incapacidades pagadas por la empresa

HORAS EXTRAORDINARIAS

Remuneraciones por horas extraordinarias

COMPENSACIONES

Compensaciones

Estimulos al personal de confianza

SEGURIDAD SOCIAL

APORTACIONES DE SEGURIDAD SOCIAL

Cuotas IMSS

APORTACIONES A FONDOS DE VIVIENDA

Aportaciones Infonavit

APORTACIONES AL SISTEMA PARA EL RETIRO

Aportaciones al S.A.R:

OTRAS PRESTACIONES SOCIALES Y ECONOMICAS

INDEMNIZACIONES

Pago de Liquidaciones

PRESTACIONES CONTRACTURALES

Pagos por defunción

BECAS

Utiles Escolares

OTRAS PRESTACIONES SOCIALES Y ECONOMICAS

Otras Prestaciones.

MATERIALES Y SUMINISTROS

MATERIALES DE ADMINISTRACION

MATERIALES, UTILES Y EQUIPOS MENORES DE OFICINA
Materiales, Utiles y Equipos Menores de Oficina.
MATERIALES Y UTILES DE IMPRESIÓN Y REPRODUCCION
Materiales y Utiles de Impresión y Reproducción
MATERIAL DE LIMPIEZA
Material de Limpieza.
ALIMENTOS Y UTENSILIOS
PRODUCTOS ALIMENTICIOS PARA PERSONAS
Productos Alimenticios para el personal en las Ins
UTENSILIOS PARA EL SERVICIO DE ALIMENTACION
Utensilios para el servicio de Alimentación
MATERIAS PRIMAS Y MATERIALES DE PRODUCCION Y COMER
MEDICINAS Y PRODUCTOS FARMACEUTICOS
Medicinas y Productos Farmaceuticos
PRODUCTOS QUIMICOS FARMACEUTICOS Y DE LABORATORIO
PRODUCTOS QUIMICOS BASICOS
Sustancias Quimicas
COMBUSTIBLES LUBRICANTES Y ADITIVOS
COMBUSTIBLES, LUBRICANTES Y ADITIVOS
Gasolina
Diesel
Gas
VESTUARIO, BLANCOS, PRENDAS DE PROTECCION Y ARTS D
VESTUARIOS Y UNIFORMES
Vestuarios y Uniformes
PRENDAS DE SEGURIDAD Y PROTECCION PERSONAL
Prendas de Seguridad y proteccion personal.
HERRAMIENTAS, REFACCIONES Y ACCESORIOS MENORES
HERRAMIENTAS MENORES
Herramientas Menores
REFACCIONES Y ACCESORIOS MENORES DE EQ DE COMPUTO
Refacciones y accesorios menores de eq de computo
REFACCIONES Y ACCESORIOS MENORES DE MAQUINARIA Y O
Refacciones y accesorios menores de maq y otros e
SERVICIOS GENERALES
SERVICIOS BASICOS
ENERGIA ELECTRICA
Oficina Administrativa
Oficina de Operación
Pozo Ventarron
Pozo No. 4
Pozo No. 5
Pozo No. 6
Pozo No. 7
Pozo No. 8

Pozo Av. L y Calle 1era
Rebombeo Sexta y Durango
Rebombeo Col. Pagasa
Rebombeo Col. Santa Cecilia
Pozo Salomon Quiwis
Pozo Argentina No.1
Pozo Argentina No. 2
Rebombeo Sta Cecilia No.2
TELEFONIA TRADICIONAL
Telefonia Tradicional
TELEFONIA CELULAR
Telefonia celular
SERVICIO DE ARRENDAMIENTO
ARRENDAMIENTO DE EDIFICIOS
Arrendamiento de Edificios
ARRENDAMIENTO DE MAQ OTROS EQUIPOS Y HERRAMIENTA
Arrendamiento de Maquinaria, Otros Equipos y Herra
SERVICIOS PROFESIONALES, CIENTIFICOS, TECNICOS Y O
SERVICIOS LEGALES, DE CONTABILIDAD, AUDITORIAS Y R
Servicios Legales, de contabilidad auditorias y re
SERVICIOS DE CONSULTORIA ADMINISTRATIVA, PROCESOS,
Servicios de Informática
SERVICIOS DE CAPACITACION
Servicios de Capacitación
SERVICIOS DE APOYO ADMVO, TRADUCCION, FOTOCOPIADO
Impresiones y Publicaciones Oficiales.
Servicios PROFESIONALES,cientificos y Tec.Int
Análisis Químicos
SERVICIOS FINANCIEROS BANCARIOS Y COMERCIALES
SERVICIOS FINANCIEROS Y BANCARIOS
Comisiones
Intereses
Ajustes Bancarios, redondeo y otros
SEGUROS DE RESPONSABILIDAD PATRIMONIAL Y FIANZAS
Seguros y Fianzas
FLETES Y MANIOBRAS
Fletes y Maniobras.
SERVICIO DE INSTALACION, REPARACION, MANTENIMIENTO
CONSERVACION Y MANTENIMIENTO MENOR DE INMUEBLES
Mantenimiento y Conservacion de Inmuebles
INST. REP. Y MTTO. DE MOB Y EQ. ADMON EDUC Y RECRE
Mantenimiento y conservacion de Mobiliario y Equip
INST. REP. Y MTTO DE EQ. DE COMPUTO Y TECNOLOGIA D
Mant. Y Conservacion de Bienes Informáticos.
REPARACION Y MANTENIMIENTO DE EQUIPO DE TRANSPORTE

Transportes Varios
Pick GMC Sonoma Mod.1996 S. 1GTCS1948T8530029 # 31
Chevrolet Camion Blanco 1989 S. 1GBHR34K3KJ105817
Pick Up Nissan Doble Cab 2006 S.3n6dd13s36k013834
Pick Up Nissan Largo 2006 S.3N6DD12SX6K013377 #43
Pick Up Nissan Blanco 2006 s.3N6DD12S46K026657 #46
Pick Up Nissan Blanco 2006 s.3n6dd12s36k026651 # 4
Pick Up Nissan Blanco 2006 s.3n6dd12s16k026647 #48
Pick Up Nissan Frontier Gris 2007 s.94dad2cg07j012
Pick UP Ford Blanco 1990 s.2fdlf47g6lca78961 #50
Dompe Ford F800 1986 S.1fdyk87u1gva08993 # 51
Pick Up Nissan largo 2008 s. 3n6dd12s38k006743 # 5
Tsuru GSII Blanco 2008 s. 3n1eb31s08k333906 #54
Pick Up Nissan 2009 Blanco s.3n6dd21t19k018410 #55
Nissan Sentra XE Blanco 2006 s.3n1cb51s46l533875 #
Nissan Pick Up Blanco 2009 s.3n6dd25t29k057033 #57
Nissan Pick Up blanco 2010 s. 3n6dd21t5ak011870 #5
Nissan Pick Up doble cab 2007 s. 3n6dd13s67k018012
Pick Up Nissan Blanco 2011 S.3n6dd21txbk042419 #60
pick Up toyota Tacoma 2011 s.3tmlu4en5bm074897 #61
Pick Up Chevrolet Tornado 2010 s.s93cxm8028c187044
Chevy confort serie 7s145105
Pick up Chevy S.93CCL8005D8289119 No.64
Pick up Chevy S.93CCL8009DB249187 No.65
CHEVROLET UPLANDER REGULAR 2007 DORADO
Pick up Ford F150 Doble cabina NO.67
Pick Up Chevrolet Blanco 1996 No. 68
INST. REP. Y MTT DE MAQ OTROS EQ. Y HERRAMIENTA
cortadoras de cemento
compresores
Pozo Ventarron
pozo 4
pozo 5
pozo 6
pozo 7
pozo 8
pozo ave L
rebombero sta cecilia
rebombero pagasa
rebombero 6ta y durango
compactadoras
Motobombas
Martillo Marca Montabert mod. V140
Retro 580Super L
Retroexcavadora 580 M super M con kit

retroexcavadora mod 580s con kit serie 2 s case 4x
Equipo de cloracion
Mtto y conservacion de herramientas varias
Retroexcavadora Case 580N
Pozo Salomon Quihuis
Pozo Argentina No. 1
Pozo Argentina No. 2
Pozo La Garza
Rebombeo Santa Celilia 2
SERVICIOS DE COMUNICACIÓN SOCIAL Y PUBLICIDAD
DIFUSION POR RADIO TV Y OTROS MEDIOS SOBRE PROG Y
Difusión por Radio Tv. Y otros medios sobre Prog y
SERVICIOS DE TRASLADO Y VIATICOS
VIATICOS EN EL PAIS
Viaticos.
SERVICIOS OFICIALES
GASTOS DE CEREMONIAL
Gastos Ceremoniales y de Orden Social
Articulos de Sprteo Promocional
OTROS SERVICIOS GENERALES
IMPUESTOS Y DERECHOS
Tenencia y canje de placas
Derechos por Extraccion de Agua
Iva No Acreditable
Gastos no Deducibles
Derechos y Tramites
Derecho Descargas de Aguas Residuales
IMPUESTOS Y DERECHOS DE IMPORTACION
Impuestos y Derechos de Importación
PENAS, MULTAS, ACCESORIOS Y ACTUALIZACIONES
Multas
Recargos
Actualización
OTROS SERVICIOS GENERALES
Gastos por Daños a Terceros
Suscripciones y cuotas
Fomento deportivo
Ayudas Diversas
GASTOS Y
TRANSFERENCIAS, ASIGNACIONES, SUBSIDIOS Y OTRAS AY
DONATIVOS
DONATIVOS A INSTITUCIONES SIN FINES DE LUCRO
Donativos a Instituciones sin fines de lucro
BIENES MUEBLES, INMUEBLES E INTANGIBLES
MOBILIARIO Y EQUIPO DE ADMINISTRACION

MUEBLES DE OFICINA Y ESTANTERIA
Mobiliario.
EQUIPO DE COMPUTO Y DE TECNOLOGIAS DE LA INFORMACI
Bienes Informaticos
OTROS MOBILIARIOS Y EQUIPOS DE ADMINISTRACION
Equipo de Administracion
CAMARAS FOTOGRAFICAS Y DE VIDEO
Camaras Fotograficas y de Video
VEHICULOS Y EQUIPO DE TRANSPORTE
VEHICULOS Y EQUIPO TERRESTRE
Automoviles y camiones
MAQUINARIA, OTROS EQUIPOS Y HERRAMIENTAS
MAQUINARIA Y EQUIPO DE CONTRUCCION
Maquinaria y equipo de Construccion
SISTEMAS DE AIRE ACOND,CALEF. Y REFRIG. IND Y COME
Sistemas de aire acond. Calif. Y refrig. Industria
EQUIPO DE COMUNICACIÓN Y TELECOMUNICACION
Equipo de comunicación y telecomunicacion
HERRAMIENTAS Y MAQUINAS HERRAMIENTAS
Herramientas.
BIENES INMUEBLES
TERRENOS
Terrenos
EDIFICIOS Y LOCALES
Edificios.
ACTIVOS INTANGIBLES
SOFTWARE
Software
INVERSION PUBLICA
OBRA PUBLICA EN BIENES DE DOMINIO PUBLICO
CONST. DE OBRAS PARA EL ABASTECIMIENTO DE AGUA
Mant. Red de Agua Potable
Mant. Red Drenaje
Ampliacion Red Agua Potable
Ampliacion Red Drenaje
Instalacion de Tomas de Agua
Instalacion de Drenajes
DEUDA PUBLICA
AMOTIZACION DE LA DEUDA PUBLICA
AMORTIZ. DE DEUDA INTERNA CON INST. DE CREDITO
Amortizacion Capital a Largo Plazo
INTERESES DE LA DEUDA PUBLICA
INTERESES DE LA DEUDA INSTIT.CREDITO
Intereses a largo Plazo

A SEPT 2016	PROYEC A DIC 2016	AUMENTO 4%	PRESUPUESTO
40,746,688.50	54,328,918.00	2,173,156.72	58,497,962.56
40,746,688.50	54,328,918.00	2,173,156.72	58,497,962.56
21,958,901.72	31,153,980.48	1,246,159.22	32,400,139.70
14,043,940.81	18,725,254.41	749,010.18	19,474,264.59
14,043,940.81	18,725,254.41	749,010.18	19,474,264.59
10,193,774.75	13,591,699.67	543,667.99	14,135,367.65
2,615,251.16	3,487,001.55	139,480.06	3,626,481.61
663,353.30	884,471.07	35,378.84	919,849.91
571,561.60	762,082.13	30,483.29	792,565.42
56,699.32	75,599.09	3,023.96	78,623.06
56,699.32	75,599.09	3,023.96	78,623.06
56,699.32	75,599.09	3,023.96	78,623.06
2,007,477.74	5,224,172.45	208,966.90	5,433,139.35
1,332,365.27	4,324,022.49	172,960.90	4,496,983.39
412,757.72	550,343.63	22,013.75	572,357.37
63,515.16	84,686.88	3,387.48	88,074.36
83,971.88	111,962.51	4,478.50	116,441.01
106,848.40	2,690,000.00	107,600.00	2,797,600.00
576,705.22	768,940.29	30,757.61	799,697.91
88,566.89	118,089.19	4,723.57	122,812.75
426,852.20	569,136.27	22,765.45	591,901.72
426,852.20	569,136.27	22,765.45	591,901.72
248,260.27	331,013.69	13,240.55	344,254.24
220,826.07	294,434.76	11,777.39	306,212.15
27,434.20	36,578.93	1,463.16	38,042.09
3,273,470.27	4,364,627.03	174,585.08	4,539,212.11
1,676,390.18	2,235,186.91	89,407.48	2,324,594.38
1,676,390.18	2,235,186.91	89,407.48	2,324,594.38
703,978.90	938,638.53	37,545.54	976,184.07
703,978.90	938,638.53	37,545.54	976,184.07
893,101.19	1,190,801.59	47,632.06	1,238,433.65
893,101.19	1,190,801.59	47,632.06	1,238,433.65
2,577,313.58	2,764,327.49	110,573.10	2,874,900.59
1,814,256.84	1,814,256.84	72,570.27	1,886,827.11
1,814,256.84	1,814,256.84	72,570.27	1,886,827.11
275,154.30	299,534.07	11,981.36	311,515.43
34,051.72	45,402.29	1,816.09	47,218.39
202,015.00	202,015.00	8,080.60	210,095.60
39,087.58	52,116.77	2,084.67	54,201.44
487,902.44	650,536.59	26,021.46	676,558.05
487,902.44	650,536.59	26,021.46	676,558.05
2,167,243.55	2,889,658.07	115,586.32	3,006,744.39
200,964.44	267,952.59	10,718.10	278,670.69

168,546.65	224,728.87	8,989.15	233,718.02
168,546.65	224,728.87	8,989.15	233,718.02
23,378.68	31,171.57	1,246.86	32,418.44
23,378.68	31,171.57	1,246.86	32,418.44
9,039.11	12,052.15	482.09	12,534.23
9,039.11	12,052.15	482.09	12,534.23
149,432.18	199,242.91	7,969.72	207,212.62
149,013.65	198,684.87	7,947.39	206,632.26
149,013.65	198,684.87	7,947.39	206,632.26
418.53	558.04	22.32	580.36
418.53	558.04	22.32	580.36
226.36	301.81	12.07	313.89
226.36	301.81	12.07	313.89
226.36	301.81	12.07	313.89
68,563.60	91,418.13	3,656.73	95,074.86
68,563.60	91,418.13	3,656.73	95,074.86
68,563.60	91,418.13	3,656.73	95,074.86
1,245,595.33	1,660,793.77	66,431.75	1,728,725.52
1,245,595.33	1,660,793.77	66,431.75	1,728,725.52
797,199.98	1,062,933.31	42,517.33	1,105,450.64
448,395.35	597,860.47	23,914.42	621,774.89
	-	1,500.00	1,500.00
389,786.88	519,715.84	20,788.63	540,504.47
371,798.97	495,731.96	19,829.28	515,561.24
371,798.97	495,731.96	19,829.28	515,561.24
17,987.91	23,983.88	959.36	24,943.24
17,987.91	23,983.88	959.36	24,943.24
112,674.76	150,233.01	6,009.32	156,242.33
5,262.51	7,016.68	280.67	7,297.35
5,262.51	7,016.68	280.67	7,297.35

	-	-	-
	-	-	-
107,412.25	143,216.33	5,728.65	148,944.99
107,412.25	143,216.33	5,728.65	148,944.99
15,000,781.79	20,001,042.39	800,041.70	20,801,084.08
5,474,166.24	7,298,888.32	291,955.53	7,590,843.85
5,368,172.53	7,157,563.37	286,302.53	7,443,865.91
115,283.27	153,711.03	6,148.44	159,859.47
57,023.65	76,031.53	3,041.26	79,072.79
222,263.39	296,351.19	11,854.05	308,205.23
295,001.36	393,335.15	15,733.41	409,068.55
729,074.47	972,099.29	38,883.97	1,010,983.27
807,066.75	1,076,089.00	43,043.56	1,119,132.56
1,330,625.77	1,774,167.69	70,966.71	1,845,134.40
677,934.29	903,912.39	36,156.50	940,068.88

3,323.76	4,431.68	177.27	4,608.95
53,778.29	71,704.39	2,868.18	74,572.56
19,263.34	25,684.45	1,027.38	26,711.83
30,665.85	40,887.80	1,635.51	42,523.31
181,710.78	242,281.04	9,691.24	251,972.28
9,789.99	13,053.32	522.13	13,575.45
772,549.50	1,030,066.00	41,202.64	1,071,268.64
62,818.07	83,757.43	3,350.30	87,107.72
32,932.91	43,910.55	1,756.42	45,666.97
32,932.91	43,910.55	1,756.42	45,666.97
73,060.80	97,414.40	3,896.58	101,310.98
73,060.80	97,414.40	3,896.58	101,310.98
224,984.42	299,979.23	11,999.17	311,978.40
164,984.42	219,979.23	8,799.17	228,778.40
164,984.42	219,979.23	8,799.17	228,778.40
60,000.00	80,000.00	3,200.00	83,200.00
60,000.00	80,000.00	3,200.00	83,200.00
441,228.60	588,304.80	23,532.19	611,836.99
295,937.28	394,583.04	15,783.32	410,366.36
295,937.28	394,583.04	15,783.32	410,366.36
1,500.00	2,000.00	80.00	2,080.00
1,500.00	2,000.00	80.00	2,080.00
33,780.00	45,040.00	1,801.60	46,841.60
33,780.00	45,040.00	1,801.60	46,841.60
83,161.32	110,881.76	4,435.27	115,317.03
83,161.32	110,881.76	4,435.27	115,317.03
26,850.00	35,800.00	1,432.00	37,232.00
26,850.00	35,800.00	1,432.00	37,232.00
148,974.81	198,633.08	7,945.32	206,578.40
138,374.33	184,499.11	7,379.96	191,879.07
78,046.40	104,061.87	4,162.47	108,224.34
4,750.29	6,333.72	253.35	6,587.07
55,577.64	74,103.52	2,964.14	77,067.66
	-	-	-
	-	-	-
10,600.48	14,133.97	565.36	14,699.33
10,600.48	14,133.97	565.36	14,699.33
1,238,036.76	1,650,715.68	66,028.63	1,716,744.31
7,411.95	9,882.60	395.30	10,277.90
7,411.95	9,882.60	395.30	10,277.90
16,055.91	21,407.88	856.32	22,264.20
16,055.91	21,407.88	856.32	22,264.20
2,041.38	2,721.84	108.87	2,830.71
2,041.38	2,721.84	108.87	2,830.71
369,435.21	492,580.28	19,703.21	512,283.49

37,786.89	50,382.52	2,015.30	52,397.82
9,953.51	13,271.35	530.85	13,802.20
2,285.44	3,047.25	121.89	3,169.14
25,618.12	34,157.49	1,366.30	35,523.79
7,224.80	9,633.07	385.32	10,018.39
30.00	40.00	1.60	41.60
15,198.42	20,264.56	810.58	21,075.14
12,535.77	16,714.36	668.57	17,382.93
29,012.71	38,683.61	1,547.34	40,230.96
14,041.27	18,721.69	748.87	19,470.56
16,394.44	21,859.25	874.37	22,733.62
60.00	80.00	3.20	83.20
709.54	946.05	37.84	983.90
28,920.67	38,560.89	1,542.44	40,103.33
8,766.34	11,688.45	467.54	12,155.99
11,186.99	14,915.99	596.64	15,512.63
11,350.86	15,134.48	605.38	15,739.86
12,085.27	16,113.69	644.55	16,758.24
1,517.35	2,023.13	80.93	2,104.06
11,639.31	15,519.08	620.76	16,139.84
31,377.59	41,836.79	1,673.47	43,510.26
11,664.95	15,553.27	622.13	16,175.40
17,583.99	23,445.32	937.81	24,383.13
450.00	600.00	24.00	624.00
20,448.54	27,264.72	1,090.59	28,355.31
17,061.88	22,749.17	909.97	23,659.14
14,530.56	19,374.08	774.96	20,149.04
843,092.31	1,124,123.08	44,964.92	1,169,088.00
8,148.27	10,864.36	434.57	11,298.93
295.24	393.65	15.75	409.40
164,317.00	219,089.33	8,763.57	227,852.91
35,962.85	47,950.47	1,918.02	49,868.49
1,217.92	1,623.89	64.96	1,688.85
32,856.44	43,808.59	1,752.34	45,560.93
29,254.74	39,006.32	1,560.25	40,566.57
626.88	835.84	33.43	869.27
	-	-	-
5,514.99	7,353.32	294.13	7,647.45
3,120.44	4,160.59	166.42	4,327.01
27,120.00	36,160.00	1,446.40	37,606.40
3,563.84	4,751.79	190.07	4,941.86
	-	-	-
	-	-	-
293.62	391.49	15.66	407.15
119,475.79	159,301.05	6,372.04	165,673.10

122,936.45	163,915.27	6,556.61	170,471.88
	-	-	-
	-	-	-
58,095.20	77,460.27	3,098.41	80,558.68
4,107.60	5,476.80	219.07	5,695.87
225,667.20	300,889.60	12,035.58	312,925.18
	-	-	-
500.00	666.67	26.67	693.33
17.84	23.79	0.95	24.74
174,000.00	232,000.00	9,280.00	241,280.00
174,000.00	232,000.00	9,280.00	241,280.00
174,000.00	232,000.00	9,280.00	241,280.00
61,946.51	82,595.35	3,303.81	85,899.16
61,946.51	82,595.35	3,303.81	85,899.16
61,946.51	82,595.35	3,303.81	85,899.16
64,969.98	86,626.64	3,465.07	90,091.71
64,969.98	86,626.64	3,465.07	90,091.71
64,969.98	86,626.64	3,465.07	90,091.71
	-	-	-
7,172,474.47	9,563,299.29	382,531.97	9,945,831.27
4,929,955.22	6,573,273.63	262,930.95	6,836,204.57
	-	-	-
3,970,324.00	5,293,765.33	211,750.61	5,505,515.95
661,242.22	881,656.29	35,266.25	916,922.55
	-	-	-
	-	-	-
298,389.00	397,852.00	15,914.08	413,766.08
	-	-	-
	-	-	-
201,758.05	269,010.73	10,760.43	279,771.16
1,168.64	1,558.19	62.33	1,620.51
173,721.59	231,628.79	9,265.15	240,893.94
26,867.82	35,823.76	1,432.95	37,256.71
2,040,761.20	2,721,014.93	108,840.60	2,829,855.53
	-	-	-
	-	-	-
793.10	1,057.47	42.30	1,099.77
73,925.51	98,567.35	3,942.69	102,510.04
1,966,042.59	2,621,390.12	104,855.60	2,726,245.72
6,600.00	8,800.00	352.00	7,488.00
6,600.00	8,800.00	352.00	7,488.00
6,600.00	8,800.00	352.00	7,488.00
6,600.00	7,200.00	288.00	7,488.00
62,520.70	83,360.93	3,334.44	86,695.37
19,567.47	26,089.96	1,043.60	27,133.56

3,368.97	4,491.96	179.68	4,671.64
3,368.97	4,491.96	179.68	4,671.64
16,198.50	21,598.00	863.92	22,461.92
16,198.50	21,598.00	863.92	22,461.92
	-	-	-
	-	-	-
	-	-	-
	-	-	-
	-	-	-
	-	-	-
	-	-	-
25,357.75	33,810.33	1,352.41	35,162.75
	-	-	-
	-	-	-
6,034.48	8,045.97	321.84	8,367.81
6,034.48	8,045.97	321.84	8,367.81
	-	-	-
	-	-	-
19,323.27	25,764.36	1,030.57	26,794.93
19,323.27	25,764.36	1,030.57	26,794.93
	-	-	-
	-	-	-
	-	-	-
	-	-	-
17,595.48	23,460.64	938.43	24,399.07
17,595.48	23,460.64	938.43	24,399.07
17,595.48	23,460.64	938.43	24,399.07
1,550,640.74	2,067,520.99	82,700.84	2,150,221.83
1,550,640.74	2,067,520.99	82,700.84	2,150,221.83
1,550,640.74	2,067,520.99	82,700.84	2,150,221.83
413,855.88	551,807.84	22,072.31	573,880.15
211,328.29	281,771.05	11,270.84	293,041.90
111,308.99	148,411.99	5,936.48	154,348.47
73,204.33	97,605.77	3,904.23	101,510.00
527,761.09	703,681.45	28,147.26	731,828.71
213,182.16	284,242.88	11,369.72	295,612.60
32,876.82	43,835.76	1,753.43	45,589.19
	-	-	-
	-	-	-
	-	-	-
32,876.82	43,835.76	1,753.43	45,589.19
32,876.82	43,835.76	1,753.43	45,589.19
32,876.82	43,835.76	1,753.43	45,589.19

) 2017

56,249,811.71

- 2,248,150.85

SALDOS ORIGINALES A S

'51-0-0-0000-0000-0000-00
'51-0-0-1000-0000-0000-00
'51-0-0-1000-1100-0000-00
'51-0-0-1000-1100-0113-00
'51-0-0-1000-1100-0113-01
'51-0-0-1000-1100-0113-02
'51-0-0-1000-1100-0113-03
'51-0-0-1000-1100-0113-04
'51-0-0-1000-1200-0000-00
'51-0-0-1000-1200-0121-00
'51-0-0-1000-1200-0121-01
'51-0-0-1000-1300-0000-00
'51-0-0-1000-1300-0132-00
'51-0-0-1000-1300-0132-01
'51-0-0-1000-1300-0132-02
'51-0-0-1000-1300-0132-03
'51-0-0-1000-1300-0132-04
'51-0-0-1000-1300-0132-05
'51-0-0-1000-1300-0132-06
'51-0-0-1000-1300-0133-00
'51-0-0-1000-1300-0133-01
'51-0-0-1000-1300-0134-00
'51-0-0-1000-1300-0134-01
'51-0-0-1000-1300-0134-02
'51-0-0-1000-1400-0000-00
'51-0-0-1000-1400-0141-00
'51-0-0-1000-1400-0141-01
'51-0-0-1000-1400-0142-00
'51-0-0-1000-1400-0142-01
'51-0-0-1000-1400-0143-00
'51-0-0-1000-1400-0143-01
'51-0-0-1000-1500-0000-00
'51-0-0-1000-1500-0152-00
'51-0-0-1000-1500-0152-02
'51-0-0-1000-1500-0154-00
'51-0-0-1000-1500-0154-01
'51-0-0-1000-1500-0154-02
'51-0-0-1000-1500-0154-16
'51-0-0-1000-1500-0159-00
'51-0-0-1000-1500-0159-01
'51-0-0-2000-0000-0000-00
'51-0-0-2000-2100-0000-00

'51-0-0-2000-2100-0211-00
'51-0-0-2000-2100-0211-01
'51-0-0-2000-2100-0212-00
'51-0-0-2000-2100-0212-01
'51-0-0-2000-2100-0216-00
'51-0-0-2000-2100-0216-01
'51-0-0-2000-2200-0000-00
'51-0-0-2000-2200-0221-00
'51-0-0-2000-2200-0221-01
'51-0-0-2000-2200-0223-00
'51-0-0-2000-2200-0223-01
'51-0-0-2000-2300-0000-00
'51-0-0-2000-2300-0253-00
'51-0-0-2000-2300-0253-01
'51-0-0-2000-2500-0000-00
'51-0-0-2000-2500-0251-00
'51-0-0-2000-2500-0251-01
'51-0-0-2000-2600-0000-00
'51-0-0-2000-2600-0261-00
'51-0-0-2000-2600-0261-01
'51-0-0-2000-2600-0261-02
'51-0-0-2000-2700-0000-00
'51-0-0-2000-2700-0271-00
'51-0-0-2000-2700-0271-01
'51-0-0-2000-2700-0272-00
'51-0-0-2000-2700-0272-01
'51-0-0-2000-2900-0000-00
'51-0-0-2000-2900-0291-00
'51-0-0-2000-2900-0291-01

'51-0-0-2000-2900-0298-00
'51-0-0-2000-2900-0298-01
'51-0-0-3000-0000-0000-00
'51-0-0-3000-3100-0000-00
'51-0-0-3000-3100-0311-00
'51-0-0-3000-3100-0311-01
'51-0-0-3000-3100-0311-02
'51-0-0-3000-3100-0311-03
'51-0-0-3000-3100-0311-04
'51-0-0-3000-3100-0311-05
'51-0-0-3000-3100-0311-06
'51-0-0-3000-3100-0311-07
'51-0-0-3000-3100-0311-08

'51-0-0-3000-3100-0311-09
'51-0-0-3000-3100-0311-10
'51-0-0-3000-3100-0311-11
'51-0-0-3000-3100-0311-12
'51-0-0-3000-3100-0311-13
'51-0-0-3000-3100-0311-14
'51-0-0-3000-3100-0311-15
'51-0-0-3000-3100-0311-16
'51-0-0-3000-3100-0314-00
'51-0-0-3000-3100-0314-01
'51-0-0-3000-3100-0315-00
'51-0-0-3000-3100-0315-01
'51-0-0-3000-3200-0000-00
'51-0-0-3000-3200-0322-00
'51-0-0-3000-3200-0322-01
'51-0-0-3000-3200-0326-00
'51-0-0-3000-3200-0326-01
'51-0-0-3000-3300-0000-00
'51-0-0-3000-3300-0331-00
'51-0-0-3000-3300-0331-01
'51-0-0-3000-3300-0333-00
'51-0-0-3000-3300-0333-01
'51-0-0-3000-3300-0334-00
'51-0-0-3000-3300-0334-01
'51-0-0-3000-3300-0336-00
'51-0-0-3000-3300-0336-03
'51-0-0-3000-3300-0339-00
'51-0-0-3000-3300-0339-02
'51-0-0-3000-3400-0000-00
'51-0-0-3000-3400-0341-00
'51-0-0-3000-3400-0341-01
'51-0-0-3000-3400-0341-02
'51-0-0-3000-3400-0341-04
'51-0-0-3000-3400-0347-00
'51-0-0-3000-3400-0347-01
'51-0-0-3000-3500-0000-00
'51-0-0-3000-3500-0351-00
'51-0-0-3000-3500-0351-01
'51-0-0-3000-3500-0352-00
'51-0-0-3000-3500-0352-01
'51-0-0-3000-3500-0353-00
'51-0-0-3000-3500-0353-02
'51-0-0-3000-3500-0355-00

'51-0-0-3000-3500-0355-01
'51-0-0-3000-3500-0355-31
'51-0-0-3000-3500-0355-33
'51-0-0-3000-3500-0355-41
'51-0-0-3000-3500-0355-43
'51-0-0-3000-3500-0355-46
'51-0-0-3000-3500-0355-47
'51-0-0-3000-3500-0355-48
'51-0-0-3000-3500-0355-49
'51-0-0-3000-3500-0355-50
'51-0-0-3000-3500-0355-51
'51-0-0-3000-3500-0355-53
'51-0-0-3000-3500-0355-54
'51-0-0-3000-3500-0355-55
'51-0-0-3000-3500-0355-56
'51-0-0-3000-3500-0355-57
'51-0-0-3000-3500-0355-58
'51-0-0-3000-3500-0355-59
'51-0-0-3000-3500-0355-60
'51-0-0-3000-3500-0355-61
'51-0-0-3000-3500-0355-62
'51-0-0-3000-3500-0355-63
'51-0-0-3000-3500-0355-64
'51-0-0-3000-3500-0355-65
'51-0-0-3000-3500-0355-66
'51-0-0-3000-3500-0355-67
'51-0-0-3000-3500-0355-68
'51-0-0-3000-3500-0357-00
'51-0-0-3000-3500-0357-01
'51-0-0-3000-3500-0357-02
'51-0-0-3000-3500-0357-03
'51-0-0-3000-3500-0357-04
'51-0-0-3000-3500-0357-05
'51-0-0-3000-3500-0357-06
'51-0-0-3000-3500-0357-07
'51-0-0-3000-3500-0357-08
'51-0-0-3000-3500-0357-10
'51-0-0-3000-3500-0357-11
'51-0-0-3000-3500-0357-12
'51-0-0-3000-3500-0357-13
'51-0-0-3000-3500-0357-19
'51-0-0-3000-3500-0357-20

'51-0-0-3000-3500-0357-21
'51-0-0-3000-3500-0357-25
'51-0-0-3000-3500-0357-26
'51-0-0-3000-3500-0357-27
'51-0-0-3000-3500-0357-29
'51-0-0-3000-3500-0357-30
'51-0-0-3000-3600-0000-00
'51-0-0-3000-3600-0361-00
'51-0-0-3000-3600-0361-01
'51-0-0-3000-3700-0000-00
'51-0-0-3000-3700-0375-00
'51-0-0-3000-3700-0375-01
'51-0-0-3000-3800-0000-00
'51-0-0-3000-3800-0381-00
'51-0-0-3000-3800-0381-01
'51-0-0-3000-3900-0000-00
'51-0-0-3000-3900-0392-00
'51-0-0-3000-3900-0392-02
'51-0-0-3000-3900-0392-03
'51-0-0-3000-3900-0392-06
'51-0-0-3000-3900-0395-00
'51-0-0-3000-3900-0395-01
'51-0-0-3000-3900-0395-02
'51-0-0-3000-3900-0395-03
'51-0-0-3000-3900-0399-00
'51-0-0-3000-3900-0399-04
'51-0-0-3000-3900-0399-05
'51-0-0-3000-3900-0399-06
'51-0-0-4000-0000-0000-00
'51-0-0-4000-4800-0000-00
'51-0-0-4000-4800-0481-00
'51-0-0-4000-4800-0481-01
'51-0-0-5000-0000-0000-00
'51-0-0-5000-5100-0000-00

'51-0-0-5000-5100-0511-00
'51-0-0-5000-5100-0511-01
'51-0-0-5000-5100-0515-00
'51-0-0-5000-5100-0515-01
'51-0-0-5000-5600-0000-00
'51-0-0-5000-5600-0564-00
'51-0-0-5000-5600-0564-01
'51-0-0-5000-5600-0567-00
'51-0-0-5000-5600-0567-01
'51-0-0-5000-5900-0000-00
'51-0-0-5000-5900-0591-00
'51-0-0-5000-5900-0591-01
'51-0-0-6000-0000-0000-00
'51-0-0-6000-6100-0000-00
'51-0-0-6000-6100-0613-00
'51-0-0-6000-6100-0613-01
'51-0-0-6000-6100-0613-02
'51-0-0-6000-6100-0613-03
'51-0-0-6000-6100-0613-04
'51-0-0-6000-6100-0613-05
'51-0-0-6000-6100-0613-06

EPTIEMBRE 2016

GASTOS DE FUNCIONAMIENTO
SERVICIOS PERSONALES
REMUNERACIONES AL PERSONAL DE CARÁCTER PERMANENTE
SUELDO BASE AL PERSONAL PERMANENTE
Sueldos
Despensa
Fondo Ahorro
Remuneraciones por sustitución de personal
REMUNERACIONES AL PERSONAL DE CARÁCTER VENTUAL
HONORARIOS ASIMILABLES A SALARIOS
Honorarios.
REMUNERACIONES ADICIONALES Y ESPECIALES
PRIMAS DE VACACIONES DOMINICAL Y GRATIFICACION DE
Prima de vacaciones
Vacaciones
prima dominical
Gratificación de Fin de Año
Dias festivos
Incapacidades pagadas por la empresa
HORAS EXTRAORDINARIAS
Remuneraciones por horas extraordinarias
COMPENSACIONES
Compensaciones
Estimulos al personal de confianza
SEGURIDAD SOCIAL
APORTACIONES DE SEGURIDAD SOCIAL
Cuotas IMSS
APORTACIONES A FONDOS DE VIVIENDA
Aportaciones Infonavit
APORTACIONES AL SISTEMA PARA EL RETIRO
Aportaciones al S.A.R:
OTRAS PRESTACIONES SOCIALES Y ECONOMICAS
INDEMNIZACIONES
Pago de Liquidaciones
PRESTACIONES CONTRACTURALES
Pagos por defunción
BECAS
Utiles Escolares
OTRAS PRESTACIONES SOCIALES Y ECONOMICAS
Otras Prestaciones.
MATERIALES Y SUMINISTROS
MATERIALES DE ADMINISTRACION

MATERIALES, UTILES Y EQUIPOS MENORES DE OFICINA
Materiales, Utiles y Equipos Menores de Oficina.
MATERIALES Y UTILES DE IMPRESIÓN Y REPRODUCCION
Materiales y Utiles de Impresión y Reproducción
MATERIAL DE LIMPIEZA
Material de Limpieza.
ALIMENTOS Y UTENSILIOS
PRODUCTOS ALIMENTICIOS PARA PERSONAS
Productos Alimenticios para el personal en las Ins
UTENSILIOS PARA EL SERVICIO DE ALIMENTACION
Utensilios para el servicio de Alimentación
MATERIAS PRIMAS Y MATERIALES DE PRODUCCION Y COMER
MEDICINAS Y PRODUCTOS FARMACEUTICOS
Medicinas y Productos Farmaceuticos
PRODUCTOS QUIMICOS FARMACEUTICOS Y DE LABORATORIO
PRODUCTOS QUIMICOS BASICOS
Sustancias Quimicas
COMBUSTIBLES LUBRICANTES Y ADITIVOS
COMBUSTIBLES, LUBRICANTES Y ADITIVOS
Gasolina
Diesel
VESTUARIO, BLANCOS, PRENDAS DE PROTECCION Y ARTS D
VESTUARIOS Y UNIFORMES
Vestuarios y Uniformes
PRENDAS DE SEGURIDAD Y PROTECCION PERSONAL
Prendas de Seguridad y proteccion personal.
HERRAMIENTAS, REFACCIONES Y ACCESORIOS MENORES
HERRAMIENTAS MENORES
Herramientas Menores

REFACCIONES Y ACCESORIOS MENORES DE MAQUINARIA Y O
Refacciones y accesorios menores de maq y otros e
SERVICIOS GENERALES
SERVICIOS BASICOS
ENERGIA ELECTRICA
Oficina Administrativa
Oficina de Operación
Pozo Ventarron
Pozo No. 4
Pozo No. 5
Pozo No. 6
Pozo No. 7
Pozo No. 8

Pozo Av. L y Calle 1era
Rebombeo Sexta y Durango
Rebombeo Col. Pagasa
Rebombeo Col. Santa Cecilia
Pozo Salomon Quiwis
Pozo Argentina No.1
Pozo Argentina No. 2
Rebombeo Sta Cecilia No.2
TELEFONIA TRADICIONAL
Telefonia Tradicional
TELEFONIA CELULAR
Telefonia celular
SERVICIO DE ARRENDAMIENTO
ARRENDAMIENTO DE EDIFICIOS
Arrendamiento de Edificios
ARRENDAMIENTO DE MAQ OTROS EQUIPOS Y HERRAMIENTA
Arrendamiento de Maquinaria, Otros Equipos y Herra
SERVICIOS PROFESIONALES, CIENTIFICOS, TECNICOS Y O
SERVICIOS LEGALES, DE CONTABILIDAD, AUDITORIAS Y R
Servicios Legales, de contabilidad auditorias y re
SERVICIOS DE CONSULTORIA ADMINISTRATIVA, PROCESOS,
Servicios de Informática
SERVICIOS DE CAPACITACION
Servicios de Capacitación
SERVICIOS DE APOYO ADMVO, TRADUCCION, FOTOCOPIADO
Impresiones y Publicaciones Oficiales.
Servicios PROFESIONALES,cientificos y Tec.Int
Estudios y Proyectos
SERVICIOS FINANCIEROS BANCARIOS Y COMERCIALES
SERVICIOS FINANCIEROS Y BANCARIOS
Comisiones
Intereses
Ajustes Bancarios, redondeo y otros
FLETES Y MANIOBRAS
Fletes y Maniobras.
SERVICIO DE INSTALACION, REPARACION, MANTENIMIENTO
CONSERVACION Y MANTENIMIENTO MENOR DE INMUEBLES
Mantenimiento y Conservacion de Inmuebles
INST. REP. Y MTTO. DE MOB Y EQ. ADMON EDUC Y RECRE
Mantenimiento y conservacion de Mobiliario y Equip
INST. REP. Y MTTO DE EQ. DE COMPUTO Y TECNOLOGIA D
Mant. Y Conservacion de Bienes Informáticos.
REPARACION Y MANTENIMIENTO DE EQUIPO DE TRANSPORTE

Transportes Varios
Pick GMC Sonoma Mod.1996 S. 1GTCS1948T8530029 # 31
Chevrolet Camion Blanco 1989 S. 1GBHR34K3KJ105817
Pick Up Nissan Doble Cab 2006 S.3n6dd13s36k013834
Pick Up Nissan Largo 2006 S.3N6DD12SX6K013377 #43
Pick Up Nissan Blanco 2006 s.3N6DD12S46K026657 #46
Pick Up Nissan Blanco 2006 s.3n6dd12s36k026651 # 4
Pick Up Nissan Blanco 2006 s.3n6dd12s16k026647 #48
Pick Up Nissan Frontier Gris 2007 s.94dad2cg07j012
Pick UP Ford Blanco 1990 s.2fdlf47g6lca78961 #50
Dompe Ford F800 1986 S.1fdyk87u1gva08993 # 51
Pick Up Nissan largo 2008 s. 3n6dd12s38k006743 # 5
Tsuru GSII Blanco 2008 s. 3n1eb31s08k333906 #54
Pick Up Nissan 2009 Blanco s.3n6dd21t19k018410 #55
Nissan Sentra XE Blanco 2006 s.3n1cb51s46l533875 #
Nissan Pick Up Blanco 2009 s.3n6dd25t29k057033 #57
Nissan Pick Up blanco 2010 s. 3n6dd21t5ak011870 #5
Nissan Pick Up doble cab 2007 s. 3n6dd13s67k018012
Pick Up Nissan Blanco 2011 S.3n6dd21txbk042419 #60
pick Up toyota Tacoma 2011 s.3tmlu4en5bm074897 #61
Pick Up Chevrolet Tornado 2010 s.s93cxm8028c187044
Chevy confort serie 7s145105
Pick up Chevy S.93CCL8005D8289119 No.64
Pick up Chevy S.93CCL8009DB249187 No.65
CHEVROLET UPLANDER REGULAR 2007 DORADO
Pick up Ford F150 Doble cabina NO.67
Pick Up Chevrolet Blanco 1996 No. 68
INST. REP. Y MTT DE MAQ OTROS EQ. Y HERRAMIENTA
cortadoras de cemento
compresores
Pozo Ventarron
pozo 4
pozo 5
pozo 6
pozo 7
pozo 8
rebombeo sta cecilia
rebombeo pagasa
rebombeo 6ta y durango
compactadoras
Retro 580Super L
Retroexcavadora 580 M super M con kit

retroexcavadora mod 580s con kit serie 2 s case 4x
Retroexcavadora Case 580N
Pozo Salomon Quihuis
Pozo Argentina No. 1
Pozo La Garza
Rebombeo Santa Celia 2
SERVICIOS DE COMUNICACIÓN SOCIAL Y PUBLICIDAD
DIFUSION POR RADIO TV Y OTROS MEDIOS SOBRE PROG Y
Difusión por Radio Tv. Y otros medios sobre Prog y
SERVICIOS DE TRASLADO Y VIATICOS
VIATICOS EN EL PAIS
Viaticos.
SERVICIOS OFICIALES
GASTOS DE CEREMONIAL
Gastos Ceremoniales y de Orden Social
OTROS SERVICIOS GENERALES
IMPUESTOS Y DERECHOS
Derechos por Extraccion de Agua
Iva No Acreditable
Derecho Descargas de Aguas Residuales
PENAS, MULTAS, ACCESORIOS Y ACTUALIZACIONES
Multas
Recargos
Actualización
OTROS SERVICIOS GENERALES
Fomento deportivo
Ayudas Diversas
GASTOS Y
TRANSFERENCIAS, ASIGNACIONES, SUBSIDIOS Y OTRAS AY
DONATIVOS
DONATIVOS A INSTITUCIONES SIN FINES DE LUCRO
Donativos a Instituciones sin fines de lucro
BIENES MUEBLES, INMUEBLES E INTANGIBLES
MOBILIARIO Y EQUIPO DE ADMINISTRACION

MUEBLES DE OFICINA Y ESTANTERIA
Mobiliario.
EQUIPO DE COMPUTO Y DE TECNOLOGIAS DE LA INFORMACI
Bienes Informaticos
MAQUINARIA, OTROS EQUIPOS Y HERRAMIENTAS
SISTEMAS DE AIRE ACOND,CALEF. Y REFRIG. IND Y COME
Sistemas de aire acond. Calef. Y refrig. Industria
HERRAMIENTAS Y MAQUINAS HERRAMIENTAS
Herramientas.
ACTIVOS INTANGIBLES
SOFTWARE
Software
INVERSION PUBLICA
OBRA PUBLICA EN BIENES DE DOMINIO PUBLICO
CONST. DE OBRAS PARA EL ABASTECIMIENTO DE AGUA
Mant. Red de Agua Potable
Mant. Red Drenaje
Ampliacion Red Agua Potable
Ampliacion Red Drenaje
Instalacion de Tomas de Agua
Instalacion de Drenajes

40,746,688.50
21,958,901.72
14,043,940.81
14,043,940.81
10,193,774.75
2,615,251.16
663,353.30
571,561.60
56,699.32
56,699.32
56,699.32
2,007,477.74
1,332,365.27
412,757.72
63,515.16
83,971.88
106,848.40
576,705.22
88,566.89
426,852.20
426,852.20
248,260.27
220,826.07
27,434.20
3,273,470.27
1,676,390.18
1,676,390.18
703,978.90
703,978.90
893,101.19
893,101.19
2,577,313.58
1,814,256.84
1,814,256.84
275,154.30
34,051.72
202,015.00
39,087.58
487,902.44
487,902.44
2,167,243.55
200,964.44

168,546.65
168,546.65
23,378.68
23,378.68
9,039.11
9,039.11
149,432.18
149,013.65
149,013.65
418.53
418.53
226.36
226.36
226.36
68,563.60
68,563.60
68,563.60
1,245,595.33
1,245,595.33
797,199.98
448,395.35
389,786.88
371,798.97
371,798.97
17,987.91
17,987.91
112,674.76
5,262.51
5,262.51

107,412.25
107,412.25
15,000,781.79
5,474,166.24
5,368,172.53
115,283.27
57,023.65
222,263.39
295,001.36
729,074.47
807,066.75
1,330,625.77
677,934.29

3,323.76
53,778.29
19,263.34
30,665.85
181,710.78
9,789.99
772,549.50
62,818.07
32,932.91
32,932.91
73,060.80
73,060.80
224,984.42
164,984.42
164,984.42
60,000.00
60,000.00
441,228.60
295,937.28
295,937.28
1,500.00
1,500.00
33,780.00
33,780.00
83,161.32
83,161.32
26,850.00
26,850.00
148,974.81
138,374.33
78,046.40
4,750.29
55,577.64
10,600.48
10,600.48
1,238,036.76
7,411.95
7,411.95
16,055.91
16,055.91
2,041.38
2,041.38
369,435.21

37,786.89
9,953.51
2,285.44
25,618.12
7,224.80
30.00
15,198.42
12,535.77
29,012.71
14,041.27
16,394.44
60.00
709.54
28,920.67
8,766.34
11,186.99
11,350.86
12,085.27
1,517.35
11,639.31
31,377.59
11,664.95
17,583.99
450.00
20,448.54
17,061.88
14,530.56
843,092.31
8,148.27
295.24
164,317.00
35,962.85
1,217.92
32,856.44
29,254.74
626.88
5,514.99
3,120.44
27,120.00
3,563.84
293.62
119,475.79

122,936.45
58,095.20
4,107.60
225,667.20
500.00
17.84
174,000.00
174,000.00
174,000.00
61,946.51
61,946.51
61,946.51
64,969.98
64,969.98
64,969.98
7,172,474.47
4,929,955.22
3,970,324.00
661,242.22
298,389.00
201,758.05
1,168.64
173,721.59
26,867.82
2,040,761.20
793.10
73,925.51
1,966,042.59
6,600.00
6,600.00
6,600.00
6,600.00
62,520.70
19,567.47

3,368.97
3,368.97
16,198.50
16,198.50
25,357.75
6,034.48
6,034.48
19,323.27
19,323.27
17,595.48
17,595.48
17,595.48
1,550,640.74
1,550,640.74
1,550,640.74
413,855.88
211,328.29
111,308.99
73,204.33
527,761.09
213,182.16

						PRESUPUESTO 2017
5					GASTOS Y OTRAS PERDIDAS	56,249,811.71
51					GASTOS DE FUNCIONAMIENTO	56,249,811.71
51	1000				SERVICIOS PERSONALES	31,424,213.94
51	1000	1100			REMUNERACIONES AL PERSONAL DE CARÁCTER PERMANENTE	19,198,614.09
51	1000	1100	113		SUELDO BASE AL PERSONAL PERMANENTE	19,198,614.09
51	1000	1100	113	01	Sueldos	14,225,881.90
51	1000	1100	113	02	Despensa	3,745,263.05
51	1000	1100	113	03	Fondo Ahorro	924,682.32
51	1000	1100	113	04	Remuneraciones por sustitución de personal	302,786.82
51	1000	1200			REMUNERACIONES AL PERSONAL DE CARÁCTER VENTUAL	-
51	1000	1200	121		HONORARIOS ASIMILABLES A SALARIOS	-
51	1000	1200	121	01	Honorarios.	-
51	1000	1200	122		SUELDOS BASE AL PERSONAL EVENTUAL	-
51	1000	1200	122	01	Sueldo Base al Personal Eventual.	-
51	1000	1300			REMUNERACIONES ADICIONALES Y ESPECIALES	5,488,434.95
51	1000	1300	132		PRIMAS DE VACACIONES DOMINICAL Y GRATIFICACION DE FIN DE A	4,603,471.52
51	1000	1300	132	01	Prima de vacaciones	705,037.86
51	1000	1300	132	02	Vacaciones	88,074.36
51	1000	1300	132	03	prima dominical	99,904.00
51	1000	1300	132	04	Gratificación de Fin de Año	2,887,945.55
51	1000	1300	132	05	Dias festivos	699,697.00
51	1000	1300	132	06	Incapacidades pagadas por la empresa	122,812.75
51	1000	1300	133		HORAS EXTRAORDINARIAS	551,901.00
51	1000	1300	133	01	Remuneraciones por horas extraordinarias	551,901.00
51	1000	1300	134		COMPENSACIONES	333,062.43
51	1000	1300	134	01	Compensaciones	296,227.12
51	1000	1300	134	02	Estimulos al personal de confianza	36,835.31
51	1000	1300	134	03	Bono de Productividad	-
51	1000	1400			SEGURIDAD SOCIAL	4,789,111.07
51	1000	1400	141		APORTACIONES DE SEGURIDAD SOCIAL	2,385,766.65
51	1000	1400	141	01	Cuotas IMSS	2,385,766.65
51	1000	1400	142		APORTACIONES A FONDOS DE VIVIENDA	1,065,784.37
51	1000	1400	142	01	Aportaciones Infonavit	1,065,784.37
51	1000	1400	143		APORTACIONES AL SISTEMA PARA EL RETIRO	1,337,560.05
51	1000	1400	143	01	Aportaciones al S.A.R:	1,337,560.05
51	1000	1400	144		APORTACIONES PARA SEGUROS	-
51	1000	1400	144	04	Otros seguros de Carácter Laboral o Economico	-
51	1000	1500			OTRAS PRESTACIONES SOCIALES Y ECONOMICAS	1,948,053.83
51	1000	1500	152		INDEMNIZACIONES	1,000,000.00
51	1000	1500	152	01	Indemnizaciones por accidentes de trabajo	-
51	1000	1500	152	02	Pago de Liquidaciones	1,000,000.00
51	1000	1500	154		PRESTACIONES CONTRACTURALES	391,495.83
51	1000	1500	154	01	Pagos por defunción	47,218.39
51	1000	1500	154	02	becas	290,076.00
51	1000	1500	154	09	Bono para despensa	-
51	1000	1500	154	16	Utiles escolares.	54,201.44
51	1000	1500	159		OTRAS PRESTACIONES SOCIALES Y ECONOMICAS	556,558.00
51	1000	1500	159	01	Otras Prestaciones.	556,558.00
51	1000	1500	159	02	ISPT no deducible	-
51	1000	1700			PAGOS DE ESTIMULOS A SERVIDORES PUBLICOS	-
51	1000	1700	171		ESTIMULOS.	-
51	1000	1700	171	02	Estimulos al personal.	-
51	1000	1700	171	04	Bono por Puntualidad	-
51	1000	1700	172		RECOMPENSAS	-
51	1000	1700	172	01	Recompensas.	-
						-
51	2000				MATERIALES Y SUMINISTROS	2,668,451.89
51	2000	2100			MATERIALES DE ADMINISTRACION	278,670.28
51	2000	2100	211		MATERIALES, UTILES Y EQUIPOS MENORES DE OFICINA	233,718.02
51	2000	2100	211	01	Materiales, Utiles y Equipos Menores de Oficina.	233,718.02
51	2000	2100	212		MATERIALES Y UTILES DE IMPRESIÓN Y REPRODUCCION	32,418.44
51	2000	2100	212	01	Materiales y Utiles de Impresión y Reproducción	32,418.44
51	2000	2100	215		MATERIAL IMPRESO E INFORMACION DIGITAL	-

51	2000	2100	215	01	Material para informacion.	
51	2000	2100	216		MATERIAL DE LIMPIEZA	12,533.82
51	2000	2100	216	01	Material de Limpieza.	12,533.82
51	2000	2100	217		MATERIALES Y UTILES DE ENSEÑANZA	
51	2000	2200			ALIMENTOS Y UTENSILIOS	207,212.62
51	2000	2200	221		PRODUCTOS ALIMENTICIOS PARA PERSONAS	206,632.26
51	2000	2200	221	01	Productos Alimenticios para el personal en las Instalaciones	206,632.26
51	2000	2200	223		UTENSILIOS PARA EL SERVICIO DE ALIMENTACION	580.36
51	2000	2200	223	01	Utensilios para el servicio de Alimentación	580.36
51	2000	2300			MATERIAS PRIMAS Y MATERIALES DE PRODUCCION Y COMERCIALIZ	1,000.00
51	2000	2300	246		MATERIAL ELECTRICO Y ELECTRONICO	-
51	2000	2300	246	01	Material Electrico y Electronico	-
51	2000	2300	253		MEDICINAS Y PRODUCTOS FARMACEUTICOS	1,000.00
51	2000	2300	253	01	Medicinas y Productos Farmaceuticos	1,000.00
51	2000	2500			PRODUCTOS QUIMICOS FARMACEUTICOS Y DE LABORATORIO	95,074.91
51	2000	2500	251		PRODUCTOS QUIMICOS BASICOS	95,074.91
51	2000	2500	251	01	Sustancias Quimicas	95,074.91
51	2000	2600			COMBUSTIBLES LUBRICANTES Y ADITIVOS	1,364,784.50
51	2000	2600	261		COMBUSTIBLES, LUBRICANTES Y ADITIVOS	1,364,784.50
51	2000	2600	261	01	Gasolina	805,450.00
51	2000	2600	261	02	Diesel	557,834.50
51	2000	2600	261	03	Gas	1,500.00
51	2000	2700			VESTUARIO, BLANCOS, PRENDAS DE PROTECCION Y ARTS DEPORT	585,468.24
51	2000	2700	271		VESTUARIOS Y UNIFORMES	560,525.00
51	2000	2700	271	01	Vestuarios y Uniformes	560,525.00
51	2000	2700	272		PRENDAS DE SEGURIDAD Y PROTECCION PERSONAL	24,943.24
51	2000	2700	272	01	Prendas de Seguridad y proteccion personal.	24,943.24
51	2000	2700	273		ARTICULOS DEPORTIVOS	-
51	2000	2700	273	01	Articulos Deportivos.	-
51	2000	2900			HERRAMIENTAS, REFACCIONES Y ACCESORIOS MENORES	136,241.35
51	2000	2900	291		HERRAMIENTAS MENORES	7,297.35
51	2000	2900	291	01	Herramientas Menores	7,297.35
51	2000	2900	294		REFACCIONES Y ACCESORIOS MENORES DE EQ DE COMPUTO Y TE	-
51	2000	2900	294	01	Refacciones y accesorios menores de eq de computo y tecnologias de la in	-
51	2000	2900	298		REFACCIONES Y ACCESORIOS MENORES DE MAQUINARIA Y OTROS	128,944.00
51	2000	2900	298	01	Refacciones y accesorios menores de maq y otros equipos	128,944.00
51	3000				SERVICIOS GENERALES	18,617,922.15
51	3000	3100			SERVICIOS BASICOS	6,833,209.93
51	3000	3100	311		ENERGIA ELECTRICA	6,668,221.93
51	3000	3100	311	01	Oficina Administrativa	129,854.00
51	3000	3100	311	02	Oficina de Operación	55,072.00
51	3000	3100	311	03	Pozo Ventarron	258,000.00
51	3000	3100	311	04	Pozo No. 4	389,000.00
51	3000	3100	311	05	Pozo No. 5	930,000.00
51	3000	3100	311	06	Pozo No. 6	1,009,000.00
51	3000	3100	311	07	Pozo No. 7	1,545,134.00
51	3000	3100	311	08	Pozo No. 8	860,068.00
51	3000	3100	311	09	Pozo Av. L y Calle 1era	4,608.95
51	3000	3100	311	10	Rebombero Sexta y Durango	74,572.56
51	3000	3100	311	11	Rebombero Col. Pagasa	26,711.83
51	3000	3100	311	12	Rebombero Col. Santa Cecilia	42,523.31
51	3000	3100	311	13	Pozo Salomon Quiwis	251,972.28
51	3000	3100	311	14	Pozo Argentina No.1	63,575.00
51	3000	3100	311	15	Pozo Argentina No. 2	971,023.00
51	3000	3100	311	16	Rebombero Sta Cecilia No.2	57,107.00
51	3000	3100	314		TELEFONIA TRADICIONAL	48,588.00
51	3000	3100	314	01	Telefonia Tradicional	48,588.00
51	3000	3100	315		TELEFONIA CELULAR	116,400.00
51	3000	3100	315	01	Telefonia celular	116,400.00
51	3000	3200			SERVICIO DE ARRENDAMIENTO	1,228,000.00
51	3000	3200	322		ARRENDAMIENTO DE EDIFICIOS	520,000.00
51	3000	3200	322	01	Arrendamiento de Edificios	520,000.00
51	3000	3200	326		ARRENDAMIENTO DE MAQ OTROS EQUIPOS Y HERRAMIENTA	708,000.00
51	3000	3200	326	01	Arrendamiento de Maquinaria, Otros Equipos y Herramientas	708,000.00

51	3000	3300		SERVICIOS PROFESIONALES, CIENTIFICOS, TECNICOS Y OTROS SE	789,921.60
51	3000	3300	331	SERVICIOS LEGALES, DE CONTABILIDAD, AUDITORIAS Y RELACIONA	541,000.00
51	3000	3300	331 01	Servicios Legales, de contabilidad auditorias y relacionados	541,000.00
51	3000	3300	333	SERVICIOS DE CONSULTORIA ADMINISTRATIVA, PROCESOS, TECNICO	2,080.00
51	3000	3300	333 01	Servicios de Informática	2,080.00
51	3000	3300	333 02	Servicios de consultoria.	-
51	3000	3300	334	SERVICIOS DE CAPACITACION	46,841.60
51	3000	3300	334 01	Servicios de Capacitación	46,841.60
51	3000	3300	336	SERVICIOS DE APOYO ADMVO, TRADUCCION, FOTOCOPIADO E IMPR	80,000.00
51	3000	3300	336 03	Impresiones y Publicaciones Oficiales.	80,000.00
51	3000	3300	339	Servicios PROFESIONALES,cientificos y Tec.Int	120,000.00
51	3000	3300	339 01	Analisis Quimicos	120,000.00
51	3000	3400		SERVICIOS FINANCIEROS BANCARIOS Y COMERCIALES	316,578.40
51	3000	3400	341	SERVICIOS FINANCIEROS Y BANCARIOS	191,879.07
51	3000	3400	341 01	Comisiones	108,224.34
51	3000	3400	341 02	Intereses	6,587.07
51	3000	3400	341 03	Otros servicios Financieros y Bancarios	-
51	3000	3400	341 04	Ajustes Bancarios, redondeo y otros	77,067.66
51	3000	3400	344	SEGUROS DE RESPONSABILIDAD PATRIMONIAL Y FIANZAS	110,000.00
51	3000	3400	344 01	Seguros y Fianzas	110,000.00
51	3000	3400	345	SEGUROS DE BIENES PATRIMONIALES	-
51	3000	3400	345 01	Seguros de Bienes Patrimoniales	-
51	3000	3400	347	FLETES Y MANIOBRAS	14,699.33
51	3000	3400	347 01	Fletes y Maniobras.	14,699.33
51	3000	3500		SERVICIO DE INSTALACION, REPARACION, MANTENIMIENTO Y CONS	1,212,490.10
51	3000	3500	351	CONSERVACION Y MANTENIMIENTO MENOR DE INMUEBLES	10,277.90
51	3000	3500	351 01	Mantenimiento y Conservacion de Inmuebles	10,277.90
51	3000	3500	352	INST. REP. Y MTTO. DE MOB Y EQ. ADMON EDUC Y RECREATIVO.	22,264.20
51	3000	3500	352 01	Mantenimiento y conservacion de Mobiliario y Equipo	22,264.20
51	3000	3500	353	INST. REP. Y MTTO DE EQ. DE COMPUTO Y TECNOLOGIA DE LA INF.	2,830.71
51	3000	3500	353 01	Instalaciones	-
51	3000	3500	353 02	Mant. Y Conservacion de Bienes Informáticos.	2,830.71
					-
					-
51	3000	3500	355	REPARACION Y MANTENIMIENTO DE EQUIPO DE TRANSPORTE	282,638.61
51	3000	3500	355 01	Transportes Varios	32,397.00
51	3000	3500	355 29	Nissan doble cab. 2001 s.3N6CD13S61K035699 # 29	
51	3000	3500	355 30	Pick Up Ford King Cab 1988 S.1FTCR14A3JPA74923 #30	
51	3000	3500	355 31	Pick GMC Sonoma Mod.1996 S. 1GTCS1948T8530029 # 31	13,802.20
51	3000	3500	355 32	PickUp Chevrolet Luv 2002 S. 8GGTFR182A114819 #32	
51	3000	3500	355 33	Chevrolet Camion Blanco 1989 S. 1GBHR34K3KJ105817 #33	3,169.14
51	3000	3500	355 38	Nissan Tsuru GSI 2002 S.3N1EB31SX2K386748 # 38	
51	3000	3500	355 39	Pick Up Ford Verde 1995 S.1FTEF15Y4SLB55855 #39	
51	3000	3500	355 41	Pick Up Nissan Doble Cab 2006 S.3n6dd13s36k013834 #41	20,523.00
51	3000	3500	355 42	Pick Up Nissan Largo 2006 S.3n6dd12896k013080 #42	
51	3000	3500	355 43	Pick Up Nissan Largo 2006 S.3N6DD12SX6K013377 #43	10,018.39
51	3000	3500	355 44	Pick Up Ford Blanco F-250 1992 S.1FTHX25G7NKA22718 # 44	
51	3000	3500	355 45	Pick Up Ford 1990 Blanco S.1ftex14h9lka54199 # 45	
51	3000	3500	355 46	Pick Up Nissan Blanco 2006 s.3N6DD12S46K026657 #46	-
51	3000	3500	355 47	Pick Up Nissan Blanco 2006 s.3n6dd12s36k026651 # 47	15,075.00
51	3000	3500	355 48	Pick Up Nissan Blanco 2006 s.3n6dd12s16k026647 #48	17,382.93
51	3000	3500	355 49	Pick Up Nissan Frontier Gris 2007 s.94dad2cg07j012025 #49	12,230.00
51	3000	3500	355 50	Pick UP Ford Blanco 1990 s.2fdlf47g6lca78961 #50	12,470.00
51	3000	3500	355 51	Dompe Ford F800 1986 S.1fdyk87u1gva08993 # 51	12,733.00
51	3000	3500	355 53	Pick Up Nissan largo 2008 s. 3n6dd12s38k006743 # 53	-
51	3000	3500	355 54	Tsuru GSII Blanco 2008 s. 3n1eb31s08k333906 #54	983.90
51	3000	3500	355 55	Pick Up Nissan 2009 Blanco s.3n6dd21119k018410 #55	12,103.00
51	3000	3500	355 56	Nissan Sentra XE Blanco 2006 s.3n1cb51s46l533875 #56	12,155.99
51	3000	3500	355 57	Nissan Pick Up Blanco 2009 s.3n6dd25t29k057033 #57	10,512.00
51	3000	3500	355 58	Nissan Pick Up blanco 2010 s. 3n6dd21t5ak011870 #58	10,739.00
51	3000	3500	355 59	Nissan Pick Up doble cab 2007 s. 3n6dd13s67k018012 #59	10,758.00
51	3000	3500	355 60	Pick Up Nissan Blanco 2011 S.3n6dd21txbk042419 #60	2,104.06
51	3000	3500	355 61	pick Up toyota Tacoma 2011 s.3tmlu4en5bm074897 #61	10,139.00
51	3000	3500	355 62	Pick Up Chevrolet Tornado 2010 s.s93cxm8028c187044 #62	10,510.00
51	3000	3500	355 63	Chevy confort serie 7s145105	10,175.00

51	3000	3500	355	64	Pick up Chevy S.93CCL8005D8289119 No.64	10,000.00
51	3000	3500	355	65	Pick up Chevy S.93CCL8009DB249187 No.65	1,000.00
51	3000	3500	355	66	CHEVROLET UPLANDER REGULAR 2007 DORADO	10,850.00
51	3000	3500	355	67	Pick up Ford F150 Doble cabina NO.67	10,659.00
51	3000	3500	355	68	Pick Up Chevrolet Blanco 1996 No. 68	10,149.00
51	3000	3500	357		INST. REP. Y MTT DE MAQ OTROS EQ. Y HERRAMIENTA	894,478.68
51	3000	3500	357	01	cortadoras de cemento	11,298.93
51	3000	3500	357	02	compresores	409.40
51	3000	3500	357	03	Pozo Ventarron	62,526.00
51	3000	3500	357	04	pozo 4	20,000.00
51	3000	3500	357	05	pozo 5	45,000.00
51	3000	3500	357	06	pozo 6	35,500.00
51	3000	3500	357	07	pozo 7	15,000.00
51	3000	3500	357	08	pozo 8	20,000.00
51	3000	3500	357	09	pozo ave L	-
51	3000	3500	357	10	rebombeo sta cecilia	6,000.00
51	3000	3500	357	11	rebombeo pagasa	6,000.00
51	3000	3500	357	12	rebombeo 6ta y durango	6,000.00
51	3000	3500	357	13	compactadoras	4,941.86
51	3000	3500	357	14	Motobombas	-
51	3000	3500	357	15	Martillo Marca Montabert mod. V140	-
51	3000	3500	357	16	Compresor para martillo Neumatico marca Noise	
51	3000	3500	357	17	Martillo Hidraulico Marca Allied Mod. AS380	
51	3000	3500	357	18	Retroexcavadora Case 580-K se.JJGOO25593	
51	3000	3500	357	19	Retro 580Super L	407.15
51	3000	3500	357	20	Retroexcavadora 580 M super M con kit	155,673.00
51	3000	3500	357	21	retroexcavadora mod 580s con kit serie 2 s case 4x4	150,471.00
51	3000	3500	357	22	Desensolvadora Vactor 1989 mod wx43 blanca	130,000.00
51	3000	3500	357	23	Equipo de Cloración	-
51	3000	3500	357	24	Mtto y Conservacion de Herramientas varias	-
51	3000	3500	357	25	Retroexcavadora Case 580N	70,558.00
51	3000	3500	357	26	Pozo Salomon Quihuis	3,000.00
51	3000	3500	357	27	Pozo Argentina No. 1	60,000.00
51	3000	3500	357	28	Pozo Argentina No. 2	85,000.00
51	3000	3500	357	29	Pozo La Garza	693.33
51	3000	3500	357	30	Rebombeo Santa Celilia 2	6,000.00
51	3000	3600			SERVICIOS DE COMUNICACIÓN SOCIAL Y PUBLICIDAD	360,000.00
51	3000	3600	361		DIFUSION POR RADIO TV Y OTROS MEDIOS SOBRE PROG Y ACT GU	360,000.00
51	3000	3600	361	01	Difusión por Radio Tv. Y otros medios sobre Prog y Act. Gubernamentales.	360,000.00
51	3000	3700			SERVICIOS DE TRASLADO Y VIATICOS	150,000.00
51	3000	3700	371		PASAJES AEREOS	-
51	3000	3700	371	01	Pasajes Aereos	
51	3000	3700	375		VIATICOS EN EL PAIS	150,000.00
51	3000	3700	375	01	Viaticos.	150,000.00
51	3000	3800			SERVICIOS OFICIALES	90,091.71
51	3000	3800	381		GASTOS DE CEREMONIAL	90,091.71
51	3000	3800	381	01	Gastos Ceremoniales y de Orden Social	90,091.71
51	3000	3800	381	02	Articulos de Sprteo Promocional	-
51	3000	3900			OTROS SERVICIOS GENERALES	7,637,630.40
51	3000	3900	392		IMPUESTOS Y DERECHOS	5,228,688.08
51	3000	3900	392	01	Tenencia y canje de placas	-
51	3000	3900	392	02	Derechos por Extraccion de Agua	4,098,000.00
51	3000	3900	392	03	Iva No Acreditable	716,922.00
51	3000	3900	392	04	Gastos no Deducibles	-
51	3000	3900	392	05	Derechos y Tramites	-
51	3000	3900	392	06	Derecho Descargas de Aguas Residuales	413,766.08
51	3000	3900	393		IMPUESTOS Y DERECHOS DE IMPORTACION	-
51	3000	3900	393	01	Impuestos y Derechos de Importación	-
51	3000	3900	395		PENAS, MULTAS, ACCESORIOS Y ACTUALIZACIONES	78,876.51
51	3000	3900	395	01	Multas	1,620.51
51	3000	3900	395	02	Recargos	60,000.00
51	3000	3900	395	03	Actualización	17,256.00
51	3000	3900	399		OTROS SERVICIOS GENERALES	2,330,065.81
51	3000	3900	399	01	Gastos por Daños a Terceros	-
51	3000	3900	399	03	Suscripciones y cuotas	-

51	3000	3900	399	04	Fomento deportivo	1,099.77
51	3000	3900	399	05	Ayudas Diversas	102,510.04
51	3000	3900	399	06	GASTOS Y	2,226,456.00
51	4000				TRANSFERENCIAS, ASIGNACIONES, SUBSIDIOS Y OTRAS AYUDAS	7,200.00
51	4000	4800			DONATIVOS	7,200.00
51	4000	4800	481		DONATIVOS A INSTITUCIONES SIN FINES DE LUCRO	7,200.00
51	4000	4800	481	01	Donativos a Instituciones sin fines de lucro	7,200.00
51	5000				BIENES MUEBLES, INMUEBLES E INTANGIBLES	1,382,023.73
51	5000	5100			MOBILIARIO Y EQUIPO DE ADMINISTRACION	222,461.92
51	5000	5100	511		MUEBLES DE OFICINA Y ESTANTERIA	200,000.00
51	5000	5100	511	01	Mobiliario.	200,000.00
51	5000	5100	515		EQUIPO DE COMPUTO Y DE TECNOLOGIAS DE LA INFORMACION	22,461.92
51	5000	5100	515	01	Bienes Informaticos	22,461.92
51	5000	5100	519		OTROS MOBILIARIOS Y EQUIPOS DE ADMINISTRACION	-
51	5000	5100	519	01	Equipo de Administracion	-
51	5000	5100	523		CAMARAS FOTOGRAFICAS Y DE VIDEO	-
51	5000	5100	523	01	Camaras Fotograficas y de Video	-
51	5000	5400			VEHICULOS Y EQUIPO DE TRANSPORTE	1,100,000.00
51	5000	5400	541		VEHICULOS Y EQUIPO TERRESTRE	1,100,000.00
51	5000	5400	541	01	Automoviles y camiones	1,100,000.00
51	5000	5400	549		OTROS EQUIPOS DE TRANSPORTE	-
51	5000	5400	549	01	Otros equipos de transporte.	-
51	5000	5600			MAQUINARIA, OTROS EQUIPOS Y HERRAMIENTAS	35,162.75
51	5000	5600	563		MAQUINARIA Y EQUIPO DE CONTRUCCION	-
51	5000	5600	563	01	Maquinaria y equipo de Construccion	-
51	5000	5600	564		SISTEMAS DE AIRE ACOND,CALEF. Y REFRIG. IND Y COMERCIAL	8,367.81
51	5000	5600	564	01	Sistemas de aire acond. Calef. Y refrig. Industrial y comercial.	8,367.81
51	5000	5600	565		EQUIPO DE COMUNICACIÓN Y TELECOMUNICACION	-
51	5000	5600	565	01	Equipo de comunicación y telecomunicacion	-
51	5000	5600	567		HERRAMIENTAS Y MAQUINAS HERRAMIENTAS	26,794.93
51	5000	5600	567	01	Herramientas.	26,794.93
51	5000	5800			BIENES INMUEBLES	-
51	5000	5800	581		TERRENOS	-
51	5000	5800	581	01	Terrenos	-
51	5000	5800	583		EDIFICIOS Y LOCALES	-
51	5000	5800	583	01	Edificios.	-
51	5000	5800	589		OTROS BIENES INMUEBLES	-
51	5000	5800	589	01	Otros Bienes Inmuebles	-
51	5000	5900			ACTIVOS INTANGIBLES	24,399.07
51	5000	5900	591		SOFTWARE	24,399.07
51	5000	5900	591	01	Software	24,399.07
51	6000				INVERSION PUBLICA	2,150,000.00
51	6000	6100			OBRA PUBLICA EN BIENES DE DOMINIO PUBLICO	2,150,000.00
51	6000	6100	613		CONST. DE OBRAS PARA EL ABASTECIMIENTO DE AGUA	2,150,000.00
51	6000	6100	613	01	Mant. Red de Agua Potable	376,500.00
51	6000	6100	613	02	Mant. Red Drenaje	876,000.00
51	6000	6100	613	03	Ampliacion Red Agua Potable	192,500.00
51	6000	6100	613	04	Ampliacion Red Drenaje	30,000.00
51	6000	6100	613	05	Instalacion de Tomas de Agua	375,000.00
51	6000	6100	613	06	Instalacion de Drenajes	300,000.00
51	9000				DEUDA PUBLICA	-
51	9000	9100			AMOTIZACION DE LA DEUDA PUBLICA	-
51	9000	9100	911		AMORTIZ. DE DEUDA INTERNA CON INST. DE CREDITO	-
51	9000	9100	911	01	Amortizacion Capital a Largo Plazo	-
51	9000	9200			INTERESES DE LA DEUDA PUBLICA	-
51	9000	9200	921		INTERESES DE LA DEUDA INTERNA CON INST DE CREDITO	-
51	9000	9200		01	Pago de Intereses a Largo Plazo	-

**PRESUPUESTO DE EGRESOS MUNICIPAL 2017
ACTIVIDADES PUBLICAS MUNICIPALES E INDICADORES DE MEDICION**

PEM-2

MUNICIPIO: CABORCA SONORA
UNIDAD RESPONSABLE: OB 26 ORG. OP. MPAL. DE AGUA POTABLE A Y S DE CABORCA
PROGRAMA:Administración de los servicios públicos Municipales
OBJETIVO: Revisar, Administrar, Operar, Conducir, Planear, Programar, Presupuestar, Organizar y Controlar a fin de asegurar una adecuada ejecución de las operaciones efectuadas por cada uno de los departamentos.

CLAVE	NO.	ACTIVIDAD PUBLICA MUNICIPAL	INDICADORES DE MEDICION
		DENOMINACION	
400		Administración de los Servicios Publicos Municipales	
	1	Establecer y Operar sistemas y procesos orientados a la administracion de servicios públicos	Se esta operando con un indice financiero del 57.20% una eficiencia física del 62.62%
	2	Organización y Prestación del servicio de Agua Potable	22,091 tomas hidraulicas 99% cobertura a la ciudadanía
	3	Organización y Prestación del Servicio de Drenaje y Alcantarillado	245 kms de tuberia instalada, 97% cobertura sanitaria
		H. CABORCA, SONORA. A 15 DE DICIEMBRE DEL 2016	
		ING. LUIS RENE DAVILA PEREZ DIRECTOR OOMAPAS	

**PRESUPUESTO DE EGRESOS MUNICIPAL 2017
OBJETIVOS Y METAS**

PEM-1
Hoja 1 de 10

MUNICIPIO: CABORCA, SONORA

PERIODO: 01 DE ENERO AL 31 DE DICIEMBRE DEL 2017

PROGRAMA: CLAVE: AA	NOMBRE: Política y Planeación de la Admon. del agua.
SUB PROGRAMA CLAVE 01	NOMBRE: Conduccion y coordinacion general
SUB PROGRAMA CLAVE 02	NOMBRE: Planeacion, programacion y presupuestación
SUB PROGRAMA CLAVE 03	NOMBRE: Control y evaluacion
SUB PROGRAMA CLAVE 04	NOMBRE: Organización, seguridad y apoyo
SUBPROGRAMA CLAVE 05	NOMBRE: Servicios Informaticos
SUB PROGRAMA CLAVE 06	NOMBRE: Formulación y evaluación de la administracion del agua
UNIDAD RESPONSABLE:	OB 26 ORGANISMO OPERADOR MUNICIPAL DE AGUA POTABLE ALCANTARILLADO Y SANEAMIENTO (OOMAPAS)

OBJETIVO (S): Revisiones periodicas en los departamentos de administración y operación en conducir, coordinar, planear, programar, presupuestar, organizar y controlar.

EVALUACION DE METAS

META		UNIDAD DE MEDIDA	PONDERACION %	GASTO		META		PORCENTAJE		
CLAVE	DESCRIPCION			PRESUP.	EJERCIDO	PROGR	REAL	E1	E2	E3
1	Revisiones periodicas en los diferentes depts.	Revisión	10%			12				
2	Inventario de Almacén	Revisión	10%			4				
3	Arqueo a cajas	Revisión	10%			12				
4	Bitacora de mantenimiento de equipo de transporte y maquinaria	Revisión	10%			12				
5	Bitacora de Pozos	Revisión	10%			12				
6	Estadística de actualización del padrón de usuarios	Revisión	10%			12				
7	Comparativos de trabajos generados y realizados	Revisión	10%			12				
8	Implementación de programas comercial contable de acuerdo a la Ley de Contabilidad Gubernamental	Revisión	30%			1				
TOTAL POR UNIDAD RESPONSABLE			100%							

**PRESUPUESTO DE EGRESOS MUNICIPAL 2017
OBJETIVOS Y METAS**

PEM-1
Hoja 2 de 10

MUNICIPIO: CABORCA, SONORA

PERIODO: 01 DE ENERO AL 31 DE DICIEMBRE DEL 2017

PROGRAMA: CLAVE: AB	NOMBRE: Apoyo a la operación del sistema municipal hidráulico
SUB PROGRAMA CLAVE 01	NOMBRE: Administracion de recursos materiales y financieros
SUB PROGRAMA CLAVE 02	NOMBRE. Administración del suministro de agua potable
SUB PROGRAMA: CLAVE 03	NOMBRE: Captacion y suministro de agua para usos multiples
UNIDAD RESPONSABLE:	OB 26 ORGANISMO OPERADOR MUNICIPAL DE AGUA POTABLE ALCANTARILLADO Y SANEAMIENTO (OOMAPAS)
OBJETIVO (S): Adquirir vehículos nuevos y usados, mantenimiento a equipo de transporte y maquinaria y equipo para un mejor servicio a la ciudadanía	

EVALUACION DE METAS

META		UNIDAD DE MEDIDA	PONDERACION %	GASTO		META		PORCENTAJE		
CLAVE	DESCRIPCION			PRESUP.	EJERCIDO	PROGR	REAL	E1	E2	E3
1	Mantener y reparar vehículos	Reparación	10%	\$ 282,638.61		12				
2	Vehículos nuevos y seminuevos	Vehículo	10%	\$ 1,100,000.00		4				
3	Mantenimiento cortadora de cemento	Mantenimiento	10%	\$ 11,298.93		4				
4	Mantenimiento compresores	Mantenimiento	10%	\$ 409.40		4				
5	Mantenimiento compactadoras	Mantenimiento	10%	\$ 4,941.86		4				
6	Retro 580 Super L	Mantenimiento	10%	\$ 407.15		4				
7	Retro 580 Super M c/kit	Mantenimiento	10%	\$ 155,673.00		4				
8	Retro 580 S Case 4 x 4	Mantenimiento	10%	\$ 150,471.00		4				
9	Retro Case 580N	Mantenimiento	10%	\$ 70,558.00		4				
10	Desasolvadora Vactor 1989	Mantenimiento	10%	\$ 130,000.00		4				
TOTAL POR UNIDAD RESPONSABLE			100%	\$ 1,906,397.95						

**PRESUPUESTO DE EGRESOS MUNICIPAL 2017
OBJETIVOS Y METAS**

PEM-1
Hoja 3 de 10

MUNICIPIO: CABORCA, SONORA

PERIODO: 01 DE ENERO AL 31 DE DICIEMBRE DEL 2017

PROGRAMA: CLAVE: AB	NOMBRE: Apoyo a la operación del sistema municipal hidráulico
SUB PROGRAMA: CLAVE: 01	NOMBRE: Administración de recursos materiales financieros
SUB PROGRAMA: CLAVE: 02	NOMBRE: Administración del suministro de agua potable
SUB PROGRAMA: CLAVE: 03	NOMBRE: Captación y suministro de agua para usos múltiples
UNIDAD RESPONSABLE:	OB 26 ORGANISMO OPERADOR MUNICIPAL DE AGUA POTABLE ALCANTARILLADO Y SANEAMIENTO (OOMAPAS)
OBJETIVO (S): Adquirir vehículos nuevos y usados, mantenimiento a equipo de transporte y maquinaria y equipo para un mejor servicio a la ciudadanía	

EVALUACION DE METAS

META		UNIDAD DE MEDIDA	PONDERACION %	GASTO		META		PORCENTAJE		
CLAVE	DESCRIPCION			PRESUP.	EJERCIDO	PROGR	REAL	E1	E2	E3
11	Pozo Ventarron	Mantenimiento	15%	\$ 62,526.00		4				
12	Pozo No.4	Mantenimiento	6%	\$ 20,000.00		4				
13	Pozo No. 5	Mantenimiento	6%	\$ 45,000.00		4				
14	Pozo No. 6	Mantenimiento	6%	\$ 35,500.00		4				
15	Pozo No. 7	Mantenimiento	6%	\$ 15,000.00		4				
16	Pozo No. 8	Mantenimiento	6%	\$ 20,000.00		4				
17	Rebombeo Sta. Cecilia	Mantenimiento	4%	\$ 6,000.00		4				
18	Rebombeo Pagasa	Mantenimiento	5%	\$ 6,000.00		4				
19	Rebombeo Durango	Mantenimiento	5%	\$ 6,000.00		4				
20	Pozo Salomon Quihuis	Mantenimiento	4%	\$ 3,000.00		4				
21	Pozo Argentina 1	Mantenimiento	15%	\$ 60,000.00		4				
22	Pozo Argentina 2	Mantenimiento	17%	\$ 85,000.00		4				
23	Rebombeo Sta. Cecilia No.2	Mantenimiento	5%	\$ 6,000.00		4				

TOTAL POR UNIDAD RESPONSABLE	100%	\$ 370,026.00							
------------------------------	------	---------------	--	--	--	--	--	--	--

**PRESUPUESTO DE EGRESOS MUNICIPAL 2017
OBJETIVOS Y METAS**

PEM-1
Hoja 4 de 10

MUNICIPIO: CABORCA, SONORA
PERIODO: 01 DE ENERO AL 31 DE DICIEMBRE DEL 2017

PROGRAMA: CLAVE: AB	NOMBRE: Apoyo a la operación del sistema municipal hidráulico
SUB PROGRAMA: CLAVE 04	NOMBRE: Apoyo Administrativo
SUB PROGRAMA: CLAVE 05	NOMBRE: Organización y normatividad
UNIDAD RESPONSABLE:	OB 26 ORGANISMO OPERADOR MUNICIPAL DE AGUA POTABLE ALCANTARILLADO Y SANEAMIENTO (OOMAPAS)
OBJETIVO (S): Revisión y actualización de manuales de Organización y Procedimientos para apoyo administrativo en el seguimiento de funciones realizadas	

EVALUACION DE METAS

META		UNIDAD DE MEDIDA	PONDERACION %	GASTO		META		PORCENTAJE		
CLAVE	DESCRIPCION			PRESUP.	EJERCIDO	PROGR	REAL	E1	E2	E3
1	Actualización de Reglamento Interior de Trabajo	Reglamento	100%			1				

TOTAL POR UNIDAD RESPONSABLE	100%								
------------------------------	------	--	--	--	--	--	--	--	--

**PRESUPUESTO DE EGRESOS MUNICIPAL 2017
OBJETIVOS Y METAS**

PEM-1

Hoja 5 de 10

MUNICIPIO: CABORCA, SONORA

PERIODO: 01 DE ENERO AL 31 DE DICIEMBRE DEL 2017

PROGRAMA: CLAVE AC	NOMBRE: Fomento y regulación de la prestación de los servicios de agua potable y alcantarillado
SUB PROGRAMA CLAVE 01	NOMBRE: Fomento y regulación
SUB PROGRAMA CLAVE 02	NOMBRE: Prestación del servicio de agua potable
SUB PROGRAMA CLAVE 07	NOMBRE: Cultura del recurso agua
SUB PROGRAMA CLAVE 08	NOMBRE: Difusión y capacitación
UNIDAD RESPONSABLE:	OB 26 ORGANISMO OPERADOR MUNICIPAL DE AGUA POTABLE ALCANTARILLADO Y SANEAMIENTO (OOMAPAS)
OBJETIVO (S): Fomentar el buen uso del agua mediante la medición y crear conciencia mediante la Misión y Visión para lo cual fue creado el organismo.	

EVALUACION DE METAS

META		UNIDAD DE MEDIDA	PONDERACION %	GASTO		META		PORCENTAJE		
CLAVE	DESCRIPCION			PRESUP.	EJERCIDO	PROGR	REAL	E1	E2	E3
1	Medidores nuevos	Unidad	15%	\$ 328,000.00		1000				
2	Medidores reconstruidos	Unidad	15%	\$ 19,500.00		100				
3	Spot para campaña del uso del agua e informacion oficial en medios impresos	Mensual	20%	\$ 360,000.00		12				
4	Tripticos sobre cuidado del agua	Unidad	15%	\$ 51,888.00		10,000				
5	Presentación en escuelas y presentación del teatro para niños	Evento	20%			100				
6	Capacitación a personal de todos los departamentos	Evento	15%	\$ 35,000.00		6				

TOTAL POR UNIDAD RESPONSABLE	100%	\$ 794,388.00							
------------------------------	------	---------------	--	--	--	--	--	--	--

**PRESUPUESTO DE EGRESOS MUNICIPAL 2017
OBJETIVOS Y METAS**

PEM-1
Hoja 6 de 10

MUNICIPIO: CABORCA, SONORA

PERIODO: 01 DE ENERO AL 31 DE DICIEMBRE DEL 2017

PROGRAMA: CLAVE AC	NOMBRE: Fomento y regulación de la prestación de los servicios de agua potable y alcantarillado
SUB PROGRAMA CLAVE 03	NOMBRE: Prestacion del servicio de alcantarillado
SUB PROGRAMA CLAVE 05	NOMBRE: Prevención de la contaminación del agua
SUB PROGRAMA: CLAVE 06	NOMBRE: Estudios y Proyectos
UNIDAD RESPONSABLE:	OB 26 ORGANISMO OPERADOR MUNICIPAL DE AGUA POTABLE ALCANTARILLADO Y SANEAMIENTO (OOMAPAS)
OBJETIVO (S): Sondeos para desensolvar drenajes, realizar estudio al agua extraida de los pozos así como a las aguas residuales.	

EVALUACION DE METAS

META		UNIDAD DE MEDIDA	PONDERACION %	GASTO		META		PORCENTAJE		
CLAVE	DESCRIPCION			PRESUP.	EJERCIDO	PROGR	REAL	E1	E2	E3
1	Sondeo de drenaje	Metros	50%	\$ 36,000.00		40,000				
2	Realizar estudios físico-químicos del agua potable y residual	Estudio	50%	\$ 120,000.00		1				

TOTAL POR UNIDAD RESPONSABLE	100%	\$ 156,000.00							
-------------------------------------	-------------	----------------------	--	--	--	--	--	--	--

**PRESUPUESTO DE EGRESOS MUNICIPAL 2017
OBJETIVOS Y METAS**

PEM-1
Hoja 7 de 10

MUNICIPIO: CABORCA, SONORA

PERIODO: 01 DE ENERO AL 31 DE DICIEMBRE DEL 2017

PROGRAMA:	CLAVE: P2	NOMBRE:	Agua Potable en Zonas Urbanas
SUB PROGRAMA:	CLAVE: 01	NOMBRE:	Rehabilitación
SUB PROGRAMA:	CLAVE: 02	NOMBRE:	Ampliación
SUB PROGRAMA:	CLAVE: 03	NOMBRE:	Costrucción
SUB PROGRAMA:	CLAVE: 04	NOMBRE:	Equipamiento
UNIDAD RESPONSABLE:	OB 26 ORGANISMO OPERADOR MUNICIPAL DE AGUA POTABLE ALCANTARILLADO Y SANEAMIENTO (OOMAPAS)		
OBJETIVO (S):	Mejoramiento de las redes hidraulicas y a la vez cubrir el mayor porcentaje del casco urbano.		

EVALUACION DE METAS

META		UNIDAD DE MEDIDA	PONDERACION %	GASTO		META		PORCENTAJE		
CLAVE	DESCRIPCION			PRESUP.	EJERCIDO	PROGR	REAL	E1	E2	E3
1	Rehabilitación de la Red de Agua Potable, con tubería PVC hidráulica de 2.5" de diámetro, RD-32.5, En avenida Jalisco entre calles Cinco y Seis. Colonia Industrial.	Metros	20%	\$ 35,000.00		120				
2	Rehabilitación de la Red de Agua Potable, con tubería PVC hidráulica de 2.5", 3", 4", 6", hasta 12" de diámetro, RD-32.5, En calles y avenidas de la ciudad de Caborca.	Metros	50%	\$ 150,000.00		500				
3	Ampliación de la Red de Agua Potable con tubería hidráulica de PVC de 6" de Ø, RD-32.5, en avenida De Los Vestigios entre calles Opatas y calle San Antonio, Colonia el Cerrito 2	Metros	30%	\$ 87,500.00		280				

TOTAL POR UNIDAD RESPONSABLE			100%	\$ 272,500.00						

**PRESUPUESTO DE EGRESOS MUNICIPAL 2017
OBJETIVOS Y METAS**

PEM-1
Hoja 8 de 10

MUNICIPIO: CABORCA, SONORA
PERIODO: 01 DE ENERO AL 31 DE DICIEMBRE DEL 2017

PROGRAMA:	CLAVE: P2	NOMBRE: Agua Potable en Zonas Urbanas
SUB PROGRAMA:	CLAVE: 01	NOMBRE: Rehabilitación
SUB PROGRAMA:	CLAVE: 02	NOMBRE: Ampliación
SUB PROGRAMA:	CLAVE: 03	NOMBRE: Construcción
SUB PROGRAMA:	CLAVE: 04	NOMBRE: Equipamiento
UNIDAD RESPONSABLE:	OB 26 ORGANISMO OPERADOR MUNICIPAL DE AGUA POTABLE ALCANTARILLADO Y SANEAMIENTO (OOMAPAS)	
OBJETIVO (S): Mejoramiento de las redes hidraulicas y a la vez cubrir el mayor porcentaje del casco urbano.		

EVALUACION DE METAS

META		UNIDAD DE MEDIDA	PONDERACION %	GASTO		META		PORCENTAJE		
CLAVE	DESCRIPCION			PRESUP.	EJERCIDO	PROGR	REAL	E1	E2	E3
4	Ampliación de la Red de Agua Potable con tubería hidráulica de PVC en PVC de 2.5, 3, 4", en colonias con carencia hidráulicas de Caborca.	Metros	20%	\$ 105,000.00		350				
5	Suministro e instalación de toma domiciliarias en la Cd. de Caborca, Sonora.	Tomas	50%	\$ 375,000.00		400				
6	Suministro e instalación de equipo para rebombeo ubicado en campo Colilo. Se incluye equipo eléctrico y todo lo necesario, para llevar gasto hidráulico a usuarios del cerro de colonia Contreras.	Lote	30%	\$ 191,500.00		1				

TOTAL POR UNIDAD RESPONSABLE			100%	\$ 671,500.00						

**PRESUPUESTO DE EGRESOS MUNICIPAL 2017
OBJETIVOS Y METAS**

PEM-1
Hoja 9 de 10

MUNICIPIO: CABORCA, SONORA
PERIODO: 01 DE ENERO AL 31 DE DICIEMBRE DEL 2017

PROGRAMA: CLAVE: P3	NOMBRE: Alcantarillado en Zonas Urbanas
SUB PROGRAMA: CLAVE: 01	NOMBRE: Rehabilitación
UNIDAD RESPONSABLE:	OB 26 ORGANISMO OPERADOR MUNICIPAL DE AGUA POTABLE ALCANTARILLADO Y SANEAMIENTO (OOMAPAS)
OBJETIVO (S): Mejoramiento de las redes existentes ya que cumplieron su vida útil.	

EVALUACION DE METAS

META		UNIDAD DE MEDIDA	PONDERACION %	GASTO		META		PORCENTAJE		
CLAVE	DESCRIPCION			PRESUP.	EJERCIDO	PROGR	REAL	E1	E2	E3
1	Rehabilitación de la red de drenaje sanitario con tubería PVC sanitaria 10" y 8" de diámetro, serie 25. En colonia Arcos de Lee calles Tercera entre avenidas José María Morelos y Luis Donaldo, avenidas, callejón los Arcos, Arcos de Ofelia y Callejones.	Metros	34%	\$ 144,000.00		480				
2	Rehabilitación de colector sanitario, A base de tubería de PVC sanitaria de 18" de diámetro. Serie-25. En calle Diez entre avenidas "N" y "P". Colonia Centro.	Metros	33%	\$ 247,000.00		260				
3	Rehabilitación de colector sanitario, A base de tubería de PVC sanitaria de 18" de diámetro. Serie-25. En calle 20 entre avenidas 6 de Abril y Quiroz y Mora. Avenida C entre calles 16 y 1. Col. Lázaro Cárdenas.	Metros	33%	\$ 350,000.00		350				

TOTAL POR UNIDAD RESPONSABLE			100%	\$ 741,000.00						

**PRESUPUESTO DE EGRESOS MUNICIPAL 2017
OBJETIVOS Y METAS**

PEM-1
Hoja 10 de 10

MUNICIPIO: CABORCA, SONORA

PERIODO: 01 DE ENERO AL 31 DE DICIEMBRE DEL 2017

PROGRAMA: CLAVE: P3	NOMBRE: Alcantarillado en Zonas Urbanas
SUB PROGRAMA: CLAVE: 01	NOMBRE: Rehabilitación
UNIDAD RESPONSABLE:	OB 26 ORGANISMO OPERADOR MUNICIPAL DE AGUA POTABLE ALCANTARILLADO Y SANEAMIENTO (OOMAPAS)
OBJETIVO (S): Mejoramiento de las redes existentes ya que cumplieron su vida útil.	

EVALUACION DE METAS

META		UNIDAD DE MEDIDA	PONDERACION %	GASTO		META		PORCENTAJE		
CLAVE	DESCRIPCION			PRESUP.	EJERCIDO	PROGR	REAL	E1	E2	E3
4	Rehabilitación de la red de drenaje, A base de tubería PVC sanitaria de 8" de diámetro serie 25. En Distintas calles y avenida de la ciudad de Caborca.	Metros	20%	\$ 135,000.00		450				
5	Ampliación de la Red de Drenaje, a base de tubería de PVC sanitaria de 8" de diámetro, en calle 9 entre avenidas R y S col. Centro.	Metros	20%	\$ 30,000.00		66				
6	Instalación de tubería PVC de 6" de diámetro en descargas sanitarias domiciliarias. (Contratos de drenaje)	Descargas	60%	\$ 300,000.00		400				
TOTAL POR UNIDAD RESPONSABLE			100%	\$ 465,000.00						

H. CABORCA, SONORA A 15 DE DICIEMBRE 2016

**ING. LUIS RENE DAVILA PEREZ
DIRECTOR**

PRESUPUESTO DE EGRESOS MUNICIPAL 2017
ANALITICO DE EGRESOS

MUNICIPIO: H. CABORCA SONORA				PROGRAMA: AA POLITICA Y PLANEACION DE LA ADMON. DEL AGUA				
UNIDAD RESPONSABLE: OB ORG. OPERADOR MUNICIPAL DE AGUA POTABLE A Y S DE CABORCA				SUB-PROGRAMA: PLANEACION, PROGRAMACION Y PRESUPUESTACION.				
CLAVE	CAPITULO, CONCEPTO Y PARTIDA			PRESUPUESTO ANUAL	CALENDARIO TRIMESTRAL			
	DENOMINACION				1ero.	2do.	3ro.	4to.
			GASTOS Y OTRAS PERDIDAS	\$ 56,249,812	\$ 12,374,959	\$ 14,624,951	\$ 15,749,947	\$ 13,499,955
			GASTOS DE FUNCIONAMIENTO	\$ 56,249,812	\$ 12,374,959	\$ 14,624,951	\$ 15,749,947	\$ 13,499,955
			SERVICIOS PERSONALES	\$ 31,424,214	\$ 6,913,327	\$ 8,170,296	\$ 8,798,780	\$ 7,541,811
1000			REMUNERACIONES AL PERSONAL DE CARÁCTER PERMANENTE	\$ 19,198,614	\$ 4,223,695	\$ 4,991,640	\$ 5,375,612	\$ 4,607,667
113			SUELDO BASE AL PERSONAL PERMANENTE	\$ 19,198,614	\$ 4,223,695	\$ 4,991,640	\$ 5,375,612	\$ 4,607,667
113	01		Sueldos	\$ 14,225,882	\$ 3,129,694	\$ 3,698,729	\$ 3,983,247	\$ 3,414,212
113	02		Despensa	\$ 3,745,263	\$ 823,958	\$ 973,768	\$ 1,048,674	\$ 898,863
113	03		Fondo Ahorro	\$ 924,682	\$ 203,430	\$ 240,417	\$ 258,911	\$ 221,924
113	04		Remuneraciones por sustitución de personal	\$ 302,787	\$ 66,613	\$ 78,725	\$ 84,780	\$ 72,669
1200			REMUNERACIONES AL PERSONAL DE CARÁCTER VENTUAL		\$ -	\$ -	\$ -	\$ -
121			HONORARIOS ASIMILABLES A SALARIOS		\$ -	\$ -	\$ -	\$ -
121	01		Honorarios.		\$ -	\$ -	\$ -	\$ -
122			SUELDOS BASE AL PERSONAL EVENTUAL		\$ -	\$ -	\$ -	\$ -
122	01		Sueldo Base al Personal Eventual.		\$ -	\$ -	\$ -	\$ -
1300			REMUNERACIONES ADICIONALES Y ESPECIALES	\$ 5,488,435	\$ 1,207,456	\$ 1,426,993	\$ 1,536,762	\$ 1,317,224
132			PRIMAS DE VACACIONES DOMINICAL Y GRATIFICACION DE FIN DE AÑO	\$ 4,603,472	\$ 1,012,764	\$ 1,196,903	\$ 1,288,972	\$ 1,104,833
132	01		Prima de vacaciones	\$ 705,038	\$ 155,108	\$ 183,310	\$ 197,411	\$ 169,209
132	02		Vacaciones	\$ 88,074	\$ 19,376	\$ 22,899	\$ 24,661	\$ 21,138
132	03		prima dominical	\$ 99,904	\$ 21,979	\$ 25,975	\$ 27,973	\$ 23,977
132	04		Gratificación de Fin de Año	\$ 2,887,946	\$ 635,348	\$ 750,866	\$ 808,625	\$ 693,107
132	05		Dias festivos	\$ 699,697	\$ 153,933	\$ 181,921	\$ 195,915	\$ 167,927
132	06		Incapacidades pagadas por la empresa	\$ 122,813	\$ 27,019	\$ 31,931	\$ 34,388	\$ 29,475
133			HORAS EXTRAORDINARIAS	\$ 551,901	\$ 121,418	\$ 143,494	\$ 154,532	\$ 132,456
133	01		Remuneraciones por horas extraordinarias	\$ 551,901	\$ 121,418	\$ 143,494	\$ 154,532	\$ 132,456
134			COMPENSACIONES	\$ 333,062	\$ 73,274	\$ 86,596	\$ 93,257	\$ 79,935
134	01		Compensaciones	\$ 296,227	\$ 65,170	\$ 77,019	\$ 82,944	\$ 71,095
134	02		Estimulos al personal de confianza	\$ 36,835	\$ 8,104	\$ 9,577	\$ 10,314	\$ 8,840
134	03		Bono de Productividad		\$ -	\$ -	\$ -	\$ -
1400			SEGURIDAD SOCIAL	\$ 4,789,111	\$ 1,053,604	\$ 1,245,169	\$ 1,340,951	\$ 1,149,387
141			APORTACIONES DE SEGURIDAD SOCIAL	\$ 2,385,767	\$ 524,869	\$ 620,299	\$ 668,015	\$ 572,584
141	01		Cuotas IMSS	\$ 2,385,767	\$ 524,869	\$ 620,299	\$ 668,015	\$ 572,584
142			APORTACIONES A FONDOS DE VIVIENDA	\$ 1,065,784	\$ 234,473	\$ 277,104	\$ 298,420	\$ 255,788
142	01		Aportaciones Infonavit	\$ 1,065,784	\$ 234,473	\$ 277,104	\$ 298,420	\$ 255,788
143			APORTACIONES AL SISTEMA PARA EL RETIRO	\$ 1,337,560	\$ 294,263	\$ 347,766	\$ 374,517	\$ 321,014
143	01		Aportaciones al S.A.R:	\$ 1,337,560	\$ 294,263	\$ 347,766	\$ 374,517	\$ 321,014
144			APORTACIONES PARA SEGUROS		\$ -	\$ -	\$ -	\$ -
144	04		Otros seguros de Carácter Laboral o Economico		\$ -	\$ -	\$ -	\$ -
1500			OTRAS PRESTACIONES SOCIALES Y ECONOMICAS	\$ 1,948,054	\$ 428,572	\$ 506,494	\$ 545,455	\$ 467,533
152			INDEMNIZACIONES	\$ 1,000,000	\$ 220,000	\$ 260,000	\$ 280,000	\$ 240,000
152	01		Indemnizaciones por accidentes de trabajo		\$ -	\$ -	\$ -	\$ -
152	02		Pago de Liquidaciones	\$ 1,000,000	\$ 220,000	\$ 260,000	\$ 280,000	\$ 240,000
154			PRESTACIONES CONTRACTUALES	\$ 391,496	\$ 86,129	\$ 101,789	\$ 109,619	\$ 93,959
154	01		Pagos por defunción	\$ 47,218	\$ 10,388	\$ 12,277	\$ 13,221	\$ 11,332
154	02		becas	\$ 290,076	\$ 63,817	\$ 75,420	\$ 81,221	\$ 69,618
154	09		Bono para despensa		\$ -	\$ -	\$ -	\$ -
154	16		Útiles escolares.	\$ 54,201	\$ 11,924	\$ 14,092	\$ 15,176	\$ 13,008
159			OTRAS PRESTACIONES SOCIALES Y ECONOMICAS	\$ 556,558	\$ 122,443	\$ 144,705	\$ 155,836	\$ 133,574
159	01		Otras Prestaciones.	\$ 556,558	\$ 122,443	\$ 144,705	\$ 155,836	\$ 133,574

**PRESUPUESTO DE EGRESOS MUNICIPAL 2017
ANALITICO DE EGRESOS**

PEM-3

159	02	ISPT no deducible		\$ -	\$ -	\$ -	\$ -
1700		PAGOS DE ESTIMULOS A SERVIDORES PUBLICOS		\$ -	\$ -	\$ -	\$ -
171		ESTIMULOS.		\$ -	\$ -	\$ -	\$ -
171	02	Estimulos al personal.		\$ -	\$ -	\$ -	\$ -
171	04	Bono por Puntualidad		\$ -	\$ -	\$ -	\$ -
172		RECOMPENSAS		\$ -	\$ -	\$ -	\$ -
172	01	Recompensas.		\$ -	\$ -	\$ -	\$ -
				\$ -	\$ -	\$ -	\$ -
2000		MATERIALES Y SUMINISTROS	\$ 2,668,452	\$ 587,059	\$ 693,797	\$ 747,167	\$ 640,428
2100		MATERIALES DE ADMINISTRACION	\$ 278,670	\$ 61,307	\$ 72,454	\$ 78,028	\$ 66,881
211		MATERIALES, UTILES Y EQUIPOS MENORES DE OFICINA	\$ 233,718	\$ 51,418	\$ 60,767	\$ 65,441	\$ 56,092
211	01	Materiales, Utiles y Equipos Menores de Oficina.	\$ 233,718	\$ 51,418	\$ 60,767	\$ 65,441	\$ 56,092
212		MATERIALES Y UTILES DE IMPRESIÓN Y REPRODUCCION	\$ 32,418	\$ 7,132	\$ 8,429	\$ 9,077	\$ 7,780
212	01	Materiales y Utiles de Impresión y Reproducción	\$ 32,418	\$ 7,132	\$ 8,429	\$ 9,077	\$ 7,780
215		MATERIAL IMPRESO E INFORMACION DIGITAL		\$ -	\$ -	\$ -	\$ -
215	01	Material para informacion.		\$ -	\$ -	\$ -	\$ -
216		MATERIAL DE LIMPIEZA	\$ 12,534	\$ 2,757	\$ 3,259	\$ 3,509	\$ 3,008
216	01	Material de Limpieza.	\$ 12,534	\$ 2,757	\$ 3,259	\$ 3,509	\$ 3,008
217		MATERIALES Y UTILES DE ENSEÑANZA		\$ -	\$ -	\$ -	\$ -
2200		ALIMENTOS Y UTENSILIOS	\$ 207,213	\$ 45,587	\$ 53,875	\$ 58,020	\$ 49,731
221		PRODUCTOS ALIMENTICIOS PARA PERSONAS	\$ 206,632	\$ 45,459	\$ 53,724	\$ 57,857	\$ 49,592
221	01	Productos Alimenticios para el personal en las Instalaciones	\$ 206,632	\$ 45,459	\$ 53,724	\$ 57,857	\$ 49,592
223		UTENSILIOS PARA EL SERVICIO DE ALIMENTACION	\$ 580	\$ 128	\$ 151	\$ 163	\$ 139
223	01	Utensilios para el servicio de Alimentación	\$ 580	\$ 128	\$ 151	\$ 163	\$ 139
2300		MATERIAS PRIMAS Y MATERIALES DE PRODUCCION Y COMERCIALIZACION	\$ 1,000	\$ 220	\$ 260	\$ 280	\$ 240
246		MATERIAL ELECTRICO Y ELECTRONICO		\$ -	\$ -	\$ -	\$ -
246	01	Material Electrico y Electronico		\$ -	\$ -	\$ -	\$ -
253		MEDICINAS Y PRODUCTOS FARMACEUTICOS	\$ 1,000	\$ 220	\$ 260	\$ 280	\$ 240
253	01	Medicinas y Productos Farmaceuticos	\$ 1,000	\$ 220	\$ 260	\$ 280	\$ 240
2500		PRODUCTOS QUIMICOS FARMACEUTICOS Y DE LABORATORIO	\$ 95,075	\$ 20,916	\$ 24,719	\$ 26,621	\$ 22,818
251		PRODUCTOS QUIMICOS BASICOS	\$ 95,075	\$ 20,916	\$ 24,719	\$ 26,621	\$ 22,818
251	01	Sustancias Quimicas	\$ 95,075	\$ 20,916	\$ 24,719	\$ 26,621	\$ 22,818
2600		COMBUSTIBLES LUBRICANTES Y ADITIVOS	\$ 1,364,785	\$ 300,253	\$ 354,844	\$ 382,140	\$ 327,548
261		COMBUSTIBLES, LUBRICANTES Y ADITIVOS	\$ 1,364,785	\$ 300,253	\$ 354,844	\$ 382,140	\$ 327,548
261	01	Gasolina	\$ 805,450	\$ 177,199	\$ 209,417	\$ 225,526	\$ 193,308
261	02	Diesel	\$ 557,835	\$ 122,724	\$ 145,037	\$ 156,194	\$ 133,880
261	03	Gas	\$ 1,500	\$ 330	\$ 390	\$ 420	\$ 360
2700		VESTUARIO, BLANCOS, PRENDAS DE PROTECCION Y ARTS DEPORTIVOS	\$ 585,468	\$ 128,803	\$ 152,222	\$ 163,931	\$ 140,512
271		VESTUARIOS Y UNIFORMES	\$ 560,525	\$ 123,316	\$ 145,737	\$ 156,947	\$ 134,526
271	01	Vestuarios y Uniformes	\$ 560,525	\$ 123,316	\$ 145,737	\$ 156,947	\$ 134,526
272		PRENDAS DE SEGURIDAD Y PROTECCION PERSONAL	\$ 24,943	\$ 5,488	\$ 6,485	\$ 6,984	\$ 5,986
272	01	Prendas de Seguridad y proteccion personal.	\$ 24,943	\$ 5,488	\$ 6,485	\$ 6,984	\$ 5,986
273		ARTICULOS DEPORTIVOS		\$ -	\$ -	\$ -	\$ -
273	01	Articulos Deportivos.		\$ -	\$ -	\$ -	\$ -
2900		HERRAMIENTAS, REFACCIONES Y ACCESORIOS MENORES	\$ 136,241	\$ 29,973	\$ 35,423	\$ 38,148	\$ 32,698
291		HERRAMIENTAS MENORES	\$ 7,297	\$ 1,605	\$ 1,897	\$ 2,043	\$ 1,751
291	01	Herramientas Menores	\$ 7,297	\$ 1,605	\$ 1,897	\$ 2,043	\$ 1,751
294		REFACCIONES Y ACCESORIOS MENORES DE EQ DE COMPUTO Y TECNOLOGIAS		\$ -	\$ -	\$ -	\$ -
294	01	Refacciones y accesorios menores de eq de computo y tecnologias de la informatica		\$ -	\$ -	\$ -	\$ -
298		REFACCIONES Y ACCESORIOS MENORES DE MAQUINARIA Y OTROS EQUIPOS	\$ 128,944	\$ 28,368	\$ 33,525	\$ 36,104	\$ 30,947
298	01	Refacciones y accesorios menores de maq y otros equipos	\$ 128,944	\$ 28,368	\$ 33,525	\$ 36,104	\$ 30,947
				\$ -	\$ -	\$ -	\$ -
3000		SERVICIOS GENERALES	\$ 18,617,922	\$ 4,095,943	\$ 4,840,660	\$ 5,213,018	\$ 4,468,301

PRESUPUESTO DE EGRESOS MUNICIPAL 2017
ANALITICO DE EGRESOS

PEM-3

3100		SERVICIOS BASICOS	\$ 6,833,210	\$ 1,503,306	\$ 1,776,635	\$ 1,913,299	\$ 1,639,970
311		ENERGIA ELECTRICA	\$ 6,668,222	\$ 1,467,009	\$ 1,733,738	\$ 1,867,102	\$ 1,600,373
311	01	Oficina Administrativa	\$ 129,854	\$ 28,568	\$ 33,762	\$ 36,359	\$ 31,165
311	02	Oficina de Operación	\$ 55,072	\$ 12,116	\$ 14,319	\$ 15,420	\$ 13,217
311	03	Pozo Ventarron	\$ 258,000	\$ 56,760	\$ 67,080	\$ 72,240	\$ 61,920
311	04	Pozo No. 4	\$ 389,000	\$ 85,580	\$ 101,140	\$ 108,920	\$ 93,360
311	05	Pozo No. 5	\$ 930,000	\$ 204,600	\$ 241,800	\$ 260,400	\$ 223,200
311	06	Pozo No. 6	\$ 1,009,000	\$ 221,980	\$ 262,340	\$ 282,520	\$ 242,160
311	07	Pozo No. 7	\$ 1,545,134	\$ 339,929	\$ 401,735	\$ 432,638	\$ 370,832
311	08	Pozo No. 8	\$ 860,068	\$ 189,215	\$ 223,618	\$ 240,819	\$ 206,416
311	09	Pozo Av. L y Calle 1era	\$ 4,609	\$ 1,014	\$ 1,198	\$ 1,291	\$ 1,106
311	10	Rebombero Sexta y Durango	\$ 74,573	\$ 16,406	\$ 19,389	\$ 20,880	\$ 17,897
311	11	Rebombero Col. Pagasa	\$ 26,712	\$ 5,877	\$ 6,945	\$ 7,479	\$ 6,411
311	12	Rebombero Col. Santa Cecilia	\$ 42,523	\$ 9,355	\$ 11,056	\$ 11,907	\$ 10,206
311	13	Pozo Salomon Quiwis	\$ 251,972	\$ 55,434	\$ 65,513	\$ 70,552	\$ 60,473
311	14	Pozo Argentina No.1	\$ 63,575	\$ 13,987	\$ 16,530	\$ 17,801	\$ 15,258
311	15	Pozo Argentina No. 2	\$ 971,023	\$ 213,625	\$ 252,466	\$ 271,886	\$ 233,046
311	16	Rebombero Sta Cecilia No.2	\$ 57,107	\$ 12,564	\$ 14,848	\$ 15,990	\$ 13,706
314		TELEFONIA TRADICIONAL	\$ 48,588	\$ 10,689	\$ 12,633	\$ 13,605	\$ 11,661
314	01	Telefonia Tradicional	\$ 48,588	\$ 10,689	\$ 12,633	\$ 13,605	\$ 11,661
315		TELEFONIA CELULAR	\$ 116,400	\$ 25,608	\$ 30,264	\$ 32,592	\$ 27,936
315	01	Telefonia celular	\$ 116,400	\$ 25,608	\$ 30,264	\$ 32,592	\$ 27,936
3200		SERVICIO DE ARRENDAMIENTO	\$ 1,228,000	\$ 270,160	\$ 319,280	\$ 343,840	\$ 294,720
322		ARRENDAMIENTO DE EDIFICIOS	\$ 520,000	\$ 114,400	\$ 135,200	\$ 145,600	\$ 124,800
322	01	Arrendamiento de Edificios	\$ 520,000	\$ 114,400	\$ 135,200	\$ 145,600	\$ 124,800
326		ARRENDAMIENTO DE MAQ OTROS EQUIPOS Y HERRAMIENTA	\$ 708,000	\$ 155,760	\$ 184,080	\$ 198,240	\$ 169,920
326	01	Arrendamiento de Maquinaria, Otros Equipos y Herramientas	\$ 708,000	\$ 155,760	\$ 184,080	\$ 198,240	\$ 169,920
3300		SERVICIOS PROFESIONALES, CIENTIFICOS, TECNICOS Y OTROS SERVICIOS	\$ 789,922	\$ 173,783	\$ 205,380	\$ 221,178	\$ 189,581
331		SERVICIOS LEGALES, DE CONTABILIDAD, AUDITORIAS Y RELACIONADOS	\$ 541,000	\$ 119,020	\$ 140,660	\$ 151,480	\$ 129,840
331	01	Servicios Legales, de contabilidad auditorias y relacionados	\$ 541,000	\$ 119,020	\$ 140,660	\$ 151,480	\$ 129,840
333		SERVICIOS DE CONSULTORIA ADMINISTRATIVA, PROCESOS, TECNICA Y E	\$ 2,080	\$ 458	\$ 541	\$ 582	\$ 499
333	01	Servicios de Informática	\$ 2,080	\$ 458	\$ 541	\$ 582	\$ 499
333	02	Servicios de consultoria.		\$ -	\$ -	\$ -	\$ -
334		SERVICIOS DE CAPACITACION	\$ 46,842	\$ 10,305	\$ 12,179	\$ 13,116	\$ 11,242
334	01	Servicios de Capacitación	\$ 46,842	\$ 10,305	\$ 12,179	\$ 13,116	\$ 11,242
336		SERVICIOS DE APOYO ADMVO, TRADUCCION, FOTOCOPIADO E IMPRESIO	\$ 80,000	\$ 17,600	\$ 20,800	\$ 22,400	\$ 19,200
336	03	Impresiones y Publicaciones Oficiales.	\$ 80,000	\$ 17,600	\$ 20,800	\$ 22,400	\$ 19,200
339		Servicios PROFESIONALES,cientificos y Tec.Int	\$ 120,000	\$ 26,400	\$ 31,200	\$ 33,600	\$ 28,800
339	01	Analisis Quimicos	\$ 120,000	\$ 26,400	\$ 31,200	\$ 33,600	\$ 28,800
3400		SERVICIOS FINANCIEROS BANCARIOS Y COMERCIALES	\$ 316,578	\$ 69,647	\$ 82,310	\$ 88,642	\$ 75,979
341		SERVICIOS FINANCIEROS Y BANCARIOS	\$ 191,879	\$ 42,213	\$ 49,889	\$ 53,726	\$ 46,051
341	01	Comisiones	\$ 108,224	\$ 23,809	\$ 28,138	\$ 30,303	\$ 25,974
341	02	Intereses	\$ 6,587	\$ 1,449	\$ 1,713	\$ 1,844	\$ 1,581
341	03	Otros servicios Financieros y Bancarios		\$ -	\$ -	\$ -	\$ -
341	04	Ajustes Bancarios, redondeo y otros	\$ 77,068	\$ 16,955	\$ 20,038	\$ 21,579	\$ 18,496
344		SEGUROS DE RESPONSABILIDAD PATRIMONIAL Y FIANZAS	\$ 110,000	\$ 24,200	\$ 28,600	\$ 30,800	\$ 26,400
344	01	Seguros y Fianzas	\$ 110,000	\$ 24,200	\$ 28,600	\$ 30,800	\$ 26,400
345		SEGUROS DE BIENES PATRIMONIALES		\$ -	\$ -	\$ -	\$ -
345	01	Seguros de Bienes Patrimoniales		\$ -	\$ -	\$ -	\$ -
347		FLETES Y MANIOBRAS	\$ 14,699	\$ 3,234	\$ 3,822	\$ 4,116	\$ 3,528
347	01	Fletes y Maniobras	\$ 14,699	\$ 3,234	\$ 3,822	\$ 4,116	\$ 3,528
3500		SERVICIO DE INSTALACION, REPARACION, MANTENIMIENTO Y CONSERVA	\$ 1,212,490	\$ 266,748	\$ 315,247	\$ 339,497	\$ 290,998
351		CONSERVACION Y MANTENIMIENTO MENOR DE INMUEBLES	\$ 10,278	\$ 2,261	\$ 2,672	\$ 2,878	\$ 2,467

**PRESUPUESTO DE EGRESOS MUNICIPAL 2017
ANALITICO DE EGRESOS**

351	01	Mantenimiento y Conservacion de Inmuebles	\$ 10,278	\$ 2,261	\$ 2,672	\$ 2,878	\$ 2,467
352		INST. REP. Y MTTO. DE MOB Y EQ. ADMON EDUC Y RECREATIVO.	\$ 22,264	\$ 4,898	\$ 5,789	\$ 6,234	\$ 5,343
352	01	Mantenimiento y conservacion de Mobiliario y Equipo	\$ 22,264	\$ 4,898	\$ 5,789	\$ 6,234	\$ 5,343
353		INST. REP. Y MTTO DE EQ. DE COMPUTO Y TECNOLOGIA DE LA INF.	\$ 2,831	\$ 623	\$ 736	\$ 793	\$ 679
353	01	Instalaciones		\$ -	\$ -	\$ -	\$ -
353	02	Mant. Y Conservacion de Bienes Informáticos.	\$ 2,831	\$ 623	\$ 736	\$ 793	\$ 679
				\$ -	\$ -	\$ -	\$ -
				\$ -	\$ -	\$ -	\$ -
355		REPARACION Y MANTENIMIENTO DE EQUIPO DE TRANSPORTE	\$ 282,639	\$ 62,180	\$ 73,486	\$ 79,139	\$ 67,833
355	01	Transportes Varios	\$ 32,397	\$ 7,127	\$ 8,423	\$ 9,071	\$ 7,775
355	29	Nissan doble cab. 2001 s.3N6CD13S61K035699 # 29		\$ -	\$ -	\$ -	\$ -
355	30	Pick Up Ford King Cab 1988 S.1FTCR14A3JPA74923 #30		\$ -	\$ -	\$ -	\$ -
355	31	Pick GMC Sonoma Mod.1996 S. 1GTCS1948T8530029 # 31	\$ 13,802	\$ 3,036	\$ 3,589	\$ 3,865	\$ 3,313
355	32	PickUp Chevrolet Luv 2002 S. 8GGTFRC182A114819 #32		\$ -	\$ -	\$ -	\$ -
355	33	Chevrolet Camion Blanco 1989 S. 1GBHR34K3KJ105817 #33	\$ 3,169	\$ 697	\$ 824	\$ 887	\$ 761
355	38	Nissan Tsuru GSI 2002 S.3N1EB31SX2K386748 # 38		\$ -	\$ -	\$ -	\$ -
355	39	Pick Up Ford Verde 1995 S.1FTEF15Y4SLB55855 #39		\$ -	\$ -	\$ -	\$ -
355	41	Pick Up Nissan Doble Cab 2006 S.3n6dd13s36k013834 #41	\$ 20,523	\$ 4,515	\$ 5,336	\$ 5,746	\$ 4,926
355	42	Pick Up Nissan Largo 2006 S.3n6dd12896k013080 #42		\$ -	\$ -	\$ -	\$ -
355	43	Pick Up Nissan Largo 2006 S.3N6DD12SX6K013377 #43	\$ 10,018	\$ 2,204	\$ 2,605	\$ 2,805	\$ 2,404
355	44	Pick Up Ford Blanco F-250 1992 S.1FTHX25G7NKA22718 # 44		\$ -	\$ -	\$ -	\$ -
355	45	Pick Up Ford 1990 Blanco S.1ftex14h9lka54199 # 45		\$ -	\$ -	\$ -	\$ -
355	46	Pick Up Nissan Blanco 2006 s.3N6DD12S46K026657 #46		\$ -	\$ -	\$ -	\$ -
355	47	Pick Up Nissan Blanco 2006 s.3n6dd12s36k026651 # 47	\$ 15,075	\$ 3,317	\$ 3,920	\$ 4,221	\$ 3,618
355	48	Pick Up Nissan Blanco 2006 s.3n6dd12s16k026647 #48	\$ 17,383	\$ 3,824	\$ 4,520	\$ 4,867	\$ 4,172
355	49	Pick Up Nissan Frontier Gris 2007 s.94dad2cg07j012025 #49	\$ 12,230	\$ 2,691	\$ 3,180	\$ 3,424	\$ 2,935
355	50	Pick UP Ford Blanco 1990 s.2fdlf47g6lca78961 #50	\$ 12,470	\$ 2,743	\$ 3,242	\$ 3,492	\$ 2,993
355	51	Dompe Ford F800 1986 S.1fdyk87u1gva08993 # 51	\$ 12,733	\$ 2,801	\$ 3,311	\$ 3,565	\$ 3,056
355	53	Pick Up Nissan largo 2008 s. 3n6dd12s38k006743 # 53		\$ -	\$ -	\$ -	\$ -
355	54	Tsuru GSII Blanco 2008 s. 3n1eb31s08k333906 #54	\$ 984	\$ 216	\$ 256	\$ 275	\$ 236
355	55	Pick Up Nissan 2009 Blanco s.3n6dd21t19k018410 #55	\$ 12,103	\$ 2,663	\$ 3,147	\$ 3,389	\$ 2,905
355	56	Nissan Sentra XE Blanco 2006 s.3n1cb51s46i533875 #56	\$ 12,156	\$ 2,674	\$ 3,161	\$ 3,404	\$ 2,917
355	57	Nissan Pick Up Blanco 2009 s.3n6dd25t29k057033 #57	\$ 10,512	\$ 2,313	\$ 2,733	\$ 2,943	\$ 2,523
355	58	Nissan Pick Up blanco 2010 s. 3n6dd21t5ak011870 #58	\$ 10,739	\$ 2,363	\$ 2,792	\$ 3,007	\$ 2,577
355	59	Nissan Pick Up doble cab 2007 s. 3n6dd13s67k018012 #59	\$ 10,758	\$ 2,367	\$ 2,797	\$ 3,012	\$ 2,582
355	60	Pick Up Nissan Blanco 2011 S.3n6dd21t19k042419 #60	\$ 2,104	\$ 463	\$ 547	\$ 589	\$ 505
355	61	pick Up toyota Tacoma 2011 s.3tmlu4en5bm074897 #61	\$ 10,139	\$ 2,231	\$ 2,636	\$ 2,839	\$ 2,433
355	62	Pick Up Chevrolet Tornado 2010 s.s93cxm8028c187044 #62	\$ 10,510	\$ 2,312	\$ 2,733	\$ 2,943	\$ 2,522
355	63	Chevy confort serie 7s145105	\$ 10,175	\$ 2,239	\$ 2,646	\$ 2,849	\$ 2,442
355	64	Pick up Chevy S.93CCL8005D8289119 No.64	\$ 10,000	\$ 2,200	\$ 2,600	\$ 2,800	\$ 2,400
355	65	Pick up Chevy S.93CCL8009DB249187 No.65	\$ 1,000	\$ 220	\$ 260	\$ 280	\$ 240
355	66	CHEVROLET UPLANDER REGULAR 2007 DORADO	\$ 10,850	\$ 2,387	\$ 2,821	\$ 3,038	\$ 2,604
355	67	Pick up Ford F150 Doble cabina NO.67	\$ 10,659	\$ 2,345	\$ 2,771	\$ 2,985	\$ 2,558
355	68	Pick Up Chevrolet Blanco 1996 No. 68	\$ 10,149	\$ 2,233	\$ 2,639	\$ 2,842	\$ 2,436
357		INST. REP. Y MTT DE MAQ OTROS EQ. Y HERRAMIENTA	\$ 894,479	\$ 196,785	\$ 232,564	\$ 250,454	\$ 214,675
357	01	cortadoras de cemento	\$ 11,299	\$ 2,486	\$ 2,938	\$ 3,164	\$ 2,712
357	02	compresores	\$ 409	\$ 90	\$ 106	\$ 115	\$ 98
357	03	Pozo Ventarron	\$ 62,526	\$ 13,756	\$ 16,257	\$ 17,507	\$ 15,006
357	04	pozo 4	\$ 20,000	\$ 4,400	\$ 5,200	\$ 5,600	\$ 4,800
357	05	pozo 5	\$ 45,000	\$ 9,900	\$ 11,700	\$ 12,600	\$ 10,800
357	06	pozo 6	\$ 35,500	\$ 7,810	\$ 9,230	\$ 9,940	\$ 8,520
357	07	pozo 7	\$ 15,000	\$ 3,300	\$ 3,900	\$ 4,200	\$ 3,600
357	08	pozo 8	\$ 20,000	\$ 4,400	\$ 5,200	\$ 5,600	\$ 4,800

**PRESUPUESTO DE EGRESOS MUNICIPAL 2017
ANALITICO DE EGRESOS**

PEM-3

357	09	pozo ave L		\$ -	\$ -	\$ -	\$ -
357	10	rebombeo sta cecilia	\$ 6,000	\$ 1,320	\$ 1,560	\$ 1,680	\$ 1,440
357	11	rebombeo pagasa	\$ 6,000	\$ 1,320	\$ 1,560	\$ 1,680	\$ 1,440
357	12	rebombeo 6ta y durango	\$ 6,000	\$ 1,320	\$ 1,560	\$ 1,680	\$ 1,440
357	13	compactadoras	\$ 4,942	\$ 1,087	\$ 1,285	\$ 1,384	\$ 1,186
357	14	Motobombas		\$ -	\$ -	\$ -	\$ -
357	15	Martillo Marca Montabert mod. V140		\$ -	\$ -	\$ -	\$ -
357	16	Compresor para martillo Neumatico marca Noise		\$ -	\$ -	\$ -	\$ -
357	17	Martillo Hidraulico Marca Allied Mod. AS380		\$ -	\$ -	\$ -	\$ -
357	18	Retroexcavadora Case 580-K se.JJGOO25593		\$ -	\$ -	\$ -	\$ -
357	24	Retro 580Super L	\$ 407	\$ 90	\$ 106	\$ 114	\$ 98
357	20	Retroexcavadora 580 M super M con kit	\$ 155,673	\$ 34,248	\$ 40,475	\$ 43,588	\$ 37,362
357	21	retroexcavadora mod 580s con kit serie 2 s case 4x4	\$ 150,471	\$ 33,104	\$ 39,122	\$ 42,132	\$ 36,113
357	22	Desensolvadora Vactor 1989 mod wx43 blanca	\$ 130,000	\$ 28,600	\$ 33,800	\$ 36,400	\$ 31,200
357	23	Equipo de Cloración		\$ -	\$ -	\$ -	\$ -
357	24	Mtto y Conservacion de Herramientas varias		\$ -	\$ -	\$ -	\$ -
357	25	Retroexcavadora Case 580N	\$ 70,558	\$ 15,523	\$ 18,345	\$ 19,756	\$ 16,934
357	26	Pozo Salomon Quihuis	\$ 3,000	\$ 660	\$ 780	\$ 840	\$ 720
357	27	Pozo Argentina No. 1	\$ 60,000	\$ 13,200	\$ 15,600	\$ 16,800	\$ 14,400
357	28	Pozo Argentina No. 2	\$ 85,000	\$ 18,700	\$ 22,100	\$ 23,800	\$ 20,400
357	29	Pozo La Garza	\$ 693	\$ 153	\$ 180	\$ 194	\$ 166
357	30	Rebombeo Santa Celilia 2	\$ 6,000	\$ 1,320	\$ 1,560	\$ 1,680	\$ 1,440
3600		SERVICIOS DE COMUNICACIÓN SOCIAL Y PUBLICIDAD	\$ 360,000	\$ 79,200	\$ 93,600	\$ 100,800	\$ 86,400
361		DIFUSION POR RADIO TV Y OTROS MEDIOS SOBRE PROG Y ACT GUBERN	\$ 360,000	\$ 79,200	\$ 93,600	\$ 100,800	\$ 86,400
361	01	Difusión por Radio Tv. Y otros medios sobre Prog y Act. Gubernamentales.	\$ 360,000	\$ 79,200	\$ 93,600	\$ 100,800	\$ 86,400
3700		SERVICIOS DE TRASLADO Y VIATICOS	\$ 150,000	\$ 33,000	\$ 39,000	\$ 42,000	\$ 36,000
371		PASAJES AEREOS		\$ -	\$ -	\$ -	\$ -
371	01	Pasajes Aereos		\$ -	\$ -	\$ -	\$ -
375		VIATICOS EN EL PAIS	\$ 150,000	\$ 33,000	\$ 39,000	\$ 42,000	\$ 36,000
375	01	Viaticos.	\$ 150,000	\$ 33,000	\$ 39,000	\$ 42,000	\$ 36,000
3800		SERVICIOS OFICIALES	\$ 90,092	\$ 19,820	\$ 23,424	\$ 25,226	\$ 21,622
381		GASTOS DE CEREMONIAL	\$ 90,092	\$ 19,820	\$ 23,424	\$ 25,226	\$ 21,622
381	01	Gastos Ceremoniales y de Orden Social	\$ 90,092	\$ 19,820	\$ 23,424	\$ 25,226	\$ 21,622
381	02	Articulos de Sprteo Promocional		\$ -	\$ -	\$ -	\$ -
3900		OTROS SERVICIOS GENERALES	\$ 7,637,630	\$ 1,680,279	\$ 1,985,784	\$ 2,138,537	\$ 1,833,031
392		IMPUESTOS Y DERECHOS	\$ 5,228,688	\$ 1,150,311	\$ 1,359,459	\$ 1,464,033	\$ 1,254,885
392	01	Tenencia y canje de placas		\$ -	\$ -	\$ -	\$ -
392	02	Derechos por Extraccion de Agua	\$ 4,098,000	\$ 901,560	\$ 1,065,480	\$ 1,147,440	\$ 983,520
392	03	Iva No Acreditable	\$ 716,922	\$ 157,723	\$ 186,400	\$ 200,738	\$ 172,061
392	04	Gastos no Deducibles		\$ -	\$ -	\$ -	\$ -
392	05	Derechos y Tramites		\$ -	\$ -	\$ -	\$ -
392	06	Derecho Descargas de Aguas Residuales	\$ 413,766	\$ 91,029	\$ 107,579	\$ 115,855	\$ 99,304
393		IMPUESTOS Y DERECHOS DE IMPORTACION		\$ -	\$ -	\$ -	\$ -
393	01	Impuestos y Derechos de Importación		\$ -	\$ -	\$ -	\$ -
395		PENAS, MULTAS, ACCESORIOS Y ACTUALIZACIONES	\$ 78,877	\$ 17,353	\$ 20,508	\$ 22,085	\$ 18,930
395	01	Multas	\$ 1,621	\$ 357	\$ 421	\$ 454	\$ 389
395	02	Recargos	\$ 60,000	\$ 13,200	\$ 15,600	\$ 16,800	\$ 14,400
395	03	Actualización	\$ 17,256	\$ 3,796	\$ 4,487	\$ 4,832	\$ 4,141
399		OTROS SERVICIOS GENERALES	\$ 2,330,066	\$ 512,614	\$ 605,817	\$ 652,418	\$ 559,216
399	01	Gastos por Daños a Terceros		\$ -	\$ -	\$ -	\$ -
399	03	Suscripciones y cuotas		\$ -	\$ -	\$ -	\$ -
399	04	Fomento deportivo	\$ 1,100	\$ 242	\$ 286	\$ 308	\$ 264
399	05	Ayudas Diversas	\$ 102,510	\$ 22,552	\$ 26,653	\$ 28,703	\$ 24,602

**PRESUPUESTO DE EGRESOS MUNICIPALES 2017
ANALITICO DE EGRESOS**

399	06	GASTOS Y	\$ 2,226,456	\$ 489,820	\$ 578,879	\$ 623,408	\$ 534,349
				\$ -	\$ -	\$ -	\$ -
4000		TRANSFERENCIAS, ASIGNACIONES, SUBSIDIOS Y OTRAS AYUDAS	\$ 7,200	\$ 1,584	\$ 1,872	\$ 2,016	\$ 1,728
4800		DONATIVOS	\$ 7,200	\$ 1,584	\$ 1,872	\$ 2,016	\$ 1,728
481		DONATIVOS A INSTITUCIONES SIN FINES DE LUCRO	\$ 7,200	\$ 1,584	\$ 1,872	\$ 2,016	\$ 1,728
481	01	Donativos a Instituciones sin fines de lucro	\$ 7,200	\$ 1,584	\$ 1,872	\$ 2,016	\$ 1,728
				\$ -	\$ -	\$ -	\$ -
5000		BIENES MUEBLES, INMUEBLES E INTANGIBLES	\$ 1,382,024	\$ 304,045	\$ 359,326	\$ 386,967	\$ 331,686
5100		MOBILIARIO Y EQUIPO DE ADMINISTRACION	\$ 222,462	\$ 48,942	\$ 57,840	\$ 62,289	\$ 53,391
511		MUEBLES DE OFICINA Y ESTANTERIA	\$ 200,000	\$ 44,000	\$ 52,000	\$ 56,000	\$ 48,000
511	01	Mobiliario.	\$ 200,000	\$ 44,000	\$ 52,000	\$ 56,000	\$ 48,000
515		EQUIPO DE COMPUTO Y DE TECNOLOGIAS DE LA INFORMACION	\$ 22,462	\$ 4,942	\$ 5,840	\$ 6,289	\$ 5,391
515	01	Bienes Informaticos	\$ 22,462	\$ 4,942	\$ 5,840	\$ 6,289	\$ 5,391
519		OTROS MOBILIARIOS Y EQUIPOS DE ADMINISTRACION		\$ -	\$ -	\$ -	\$ -
519	01	Equipo de Administracion		\$ -	\$ -	\$ -	\$ -
523		CAMARAS FOTOGRAFICAS Y DE VIDEO		\$ -	\$ -	\$ -	\$ -
523	01	Camaras Fotograficas y de Video		\$ -	\$ -	\$ -	\$ -
5400		VEHICULOS Y EQUIPO DE TRANSPORTE	\$ 1,100,000	\$ 242,000	\$ 286,000	\$ 308,000	\$ 264,000
541		VEHICULOS Y EQUIPO TERRESTRE	\$ 1,100,000	\$ 242,000	\$ 286,000	\$ 308,000	\$ 264,000
541	01	Automoviles y camiones	\$ 1,100,000	\$ 242,000	\$ 286,000	\$ 308,000	\$ 264,000
549		OTROS EQUIPOS DE TRANSPORTE		\$ -	\$ -	\$ -	\$ -
549	01	Otros equipos de transporte.		\$ -	\$ -	\$ -	\$ -
5600		MAQUINARIA, OTROS EQUIPOS Y HERRAMIENTAS	\$ 35,163	\$ 7,736	\$ 9,142	\$ 9,846	\$ 8,439
563		MAQUINARIA Y EQUIPO DE CONTRUCCION		\$ -	\$ -	\$ -	\$ -
563	01	Maquinaria y equipo de Construccion		\$ -	\$ -	\$ -	\$ -
564		SISTEMAS DE AIRE ACOND,CALEF. Y REFRIG. IND Y COMERCIAL	\$ 8,368	\$ 1,841	\$ 2,176	\$ 2,343	\$ 2,008
564	01	Sistemas de aire acond. Calif. Y refrig. Industrial y comercial.	\$ 8,368	\$ 1,841	\$ 2,176	\$ 2,343	\$ 2,008
565		EQUIPO DE COMUNICACIÓN Y TELECOMUNICACION		\$ -	\$ -	\$ -	\$ -
565	01	Equipo de comunicación y telecomunicacion		\$ -	\$ -	\$ -	\$ -
567		HERRAMIENTAS Y MAQUINAS HERRAMIENTAS	\$ 26,795	\$ 5,895	\$ 6,967	\$ 7,503	\$ 6,431
567	01	Herramientas.	\$ 26,795	\$ 5,895	\$ 6,967	\$ 7,503	\$ 6,431
5800		BIENES INMUEBLES		\$ -	\$ -	\$ -	\$ -
581		TERRENOS		\$ -	\$ -	\$ -	\$ -
581	01	Terrenos		\$ -	\$ -	\$ -	\$ -
583		EDIFICIOS Y LOCALES		\$ -	\$ -	\$ -	\$ -
583	01	Edificios.		\$ -	\$ -	\$ -	\$ -
589		OTROS BIENES INMUEBLES		\$ -	\$ -	\$ -	\$ -
589	01	Otros Bienes Inmuebles		\$ -	\$ -	\$ -	\$ -
5900		ACTIVOS INTANGIBLES	\$ 24,399	\$ 5,368	\$ 6,344	\$ 6,832	\$ 5,856
591		SOFTWARE	\$ 24,399	\$ 5,368	\$ 6,344	\$ 6,832	\$ 5,856
591	01	Software	\$ 24,399	\$ 5,368	\$ 6,344	\$ 6,832	\$ 5,856
				\$ -	\$ -	\$ -	\$ -
6000		INVERSION PUBLICA	\$ 2,150,000	\$ 473,000	\$ 559,000	\$ 602,000	\$ 516,000
6100		OBRA PUBLICA EN BIENES DE DOMINIO PUBLICO	\$ 2,150,000	\$ 473,000	\$ 559,000	\$ 602,000	\$ 516,000
613		CONST. DE OBRAS PARA EL ABASTECIMIENTO DE AGUA	\$ 2,150,000	\$ 473,000	\$ 559,000	\$ 602,000	\$ 516,000
613	01	Mant. Red de Agua Potable	\$ 376,500	\$ 82,830	\$ 97,890	\$ 105,420	\$ 90,360
613	02	Mant. Red Drenaje	\$ 876,000	\$ 192,720	\$ 227,760	\$ 245,280	\$ 210,240
613	03	Ampliacion Red Agua Potable	\$ 192,500	\$ 42,350	\$ 50,050	\$ 53,900	\$ 46,200
613	04	Ampliacion Red Drenaje	\$ 30,000	\$ 6,600	\$ 7,800	\$ 8,400	\$ 7,200
613	05	Instalacion de Tomas de Agua	\$ 375,000	\$ 82,500	\$ 97,500	\$ 105,000	\$ 90,000
613	06	Instalacion de Drenajes	\$ 300,000	\$ 66,000	\$ 78,000	\$ 84,000	\$ 72,000
				\$ -	\$ -	\$ -	\$ -
9000		DEUDA PUBLICA		\$ -	\$ -	\$ -	\$ -

9100		AMOTIZACION DE LA DEUDA PUBLICA		\$ -	\$ -	\$ -	\$ -
911		AMORTIZ. DE DEUDA INTERNA CON INST. DE CREDITO		\$ -	\$ -	\$ -	\$ -
911	01	Amortizacion Capital a Largo Plazo					
9200		INTERESES DE LA DEUDA PUBLICA					
921		INTERESES DE LA DEUDA INTERNA CON INST DE CREDITO					
921	01	Pago de Intereses a Largo Plazo					
		H. Caborca, Sonora a 15 de Diciembre del 2016					
		Ing. Luis Rene Davila Perez					
		Director OOMAPAS					

PRESUPUESTO DE EGRESOS MUNICIPAL 2017
HOJA DE TRABAJO

PEM-3A

MUNICIPIO: H. CABORCA SONORA		PROGRAMA: AA POLITICA Y PLANEACION DE LA ADMINISTRACION DEL AGUA.		
UNIDAD RESPONSABLE: OB ORGANISMO OPERADOR MUNICIPAL DE AGUA POTABLE A Y S DE CABORCA		SUB-PROGRAMA: PLANEACION, PROGRAMACION Y PRESUPUESTACION.		
CLAVE	CAPITULO, CONCEPTO Y PARTIDA DENOMINACION		MENSUAL	PRESUPUESTO ANUAL
	GASTOS Y OTRAS PERDIDAS		\$ 4,687,484.31	\$ 56,249,812
	GASTOS DE FUNCIONAMIENTO		\$ 4,687,484.31	\$ 56,249,812
	SERVICIOS PERSONALES		\$ 2,618,684.49	\$ 31,424,214
	REMUNERACIONES AL PERSONAL DE CARÁCTER PERMANENTE		\$ 1,599,884.51	\$ 19,198,614
113	SUELDO BASE AL PERSONAL PERMANENTE		\$ 1,599,884.51	\$ 19,198,614
113 01	Sueldos		\$ 1,185,490.16	\$ 14,225,882
	1 ALBAÑIL	\$ 6,897.00		
	1 ALMACENISTA	\$ 9,553.91		
	1 ARCHIVO	\$ 8,879.25		
	1 ASISTENTE ADMINISTRATIVO	\$ 10,497.86		
	2 AUX COMERCIAL Y RECUP CARTERA	\$ 28,650.10		
	1 AUX DE COMERCIALIZACION Y ADMINISTRATIVO	\$ 10,497.86		
	1 AUX DE CONTRALORIA Y O YGRIEGA	\$ 8,015.70		
	1 AUX INST MEDIDORES Y O RECONEXIONES	\$ 9,020.66		
	2 AUXILIAR DE CARTERA	\$ 14,929.50		
	1 AUXILIAR ADMINISTRATIVO	\$ 15,438.62		
	1 AUXILIAR DE CARTERA Y COMERCIAL	\$ 8,015.57		
	1 AUXILIAR DE CONTABILIDAD	\$ 14,136.02		
	1 AUXILIAR DE CONTRALORIA	\$ 14,136.02		
	1 AUXILIAR DE COORDINACION LECTORISTAS	\$ 11,751.21		
	1 AUXILIAR DE CULTURA DE AGUA	\$ 10,497.86		
	1 AUXILIAR DE INGRESOS	\$ 8,360.10		
	2 AUXILIAR DE OFICINA	\$ 20,995.71		
	1 AUXILIAR DE RECURSOS HUMANOS	\$ 14,136.02		
	1 AUXILIAR TECNICO DE SERVICIOS	\$ 9,526.63		
	1 BACHEADOR	\$ 6,759.00		
	3 BOMBERO	\$ 23,177.44		
	2 CAJERA	\$ 17,758.29		
	1 CAJERA PRINCIPAL	\$ 9,553.93		
	1 COMPRAS Y PRESUPUESTOS	\$ 11,751.24		
	1 COORD DE CONTABILIDAD	\$ 18,220.63		
	1 COORD DE CONTRALORIA INTERNA	\$ 18,809.70		
	1 COORD DE RECURSOS HUMANOS	\$ 18,220.63		
	1 COORD REL PUBLICAS Y COMERCIALIZACION	\$ 18,220.63		
	1 COORDINADOR DE OPERACION	\$ 18,220.63		
	1 DIRECTOR GENERAL	\$ 29,393.76		
	4 DRENAJERO	\$ 27,036.26		
	1 ENCARG INFORMA Y SISTEMAS	\$ 13,505.57		
	1 ENCARG TALLER MEDIDORES	\$ 7,791.73		
	1 ENCARGA RECUPERA CARTERA Y PAD USUARI	\$ 16,648.54		
	1 ENCARGADO DE INSTALACION	\$ 8,364.30		
	1 ENCARGADO DE LIMPIEZA	\$ 6,753.11		
	1 ENCARGADO DE OBRAS	\$ 10,889.42		
	1 ENCARGADO DE SERVICIOS TECNICOS	\$ 9,526.63		
	1 ENCARGADO DEL DEPTO TECNICO	\$ 19,305.00		
	1 ENCARGADO FUGAS CULTURA AGUA	\$ 10,497.86		
	7 FONTANERO	\$ 47,313.24		
	1 INSP DE OBRAS Y PRESUPUESTOS	\$ 10,497.86		
	5 INSPECTOR DE SERVICIO	\$ 44,395.67		
	1 INSTALADOR DE OBRAS	\$ 10,515.90		

**PRESUPUESTO DE EGRESOS MUNICIPAL 2017
HOJA DE TRABAJO**

PEM-3A

		1	LECTURISTA COORDINADOR	\$	11,751.26		
		14	LECTURISTA VERIFICADOR	\$	127,281.00		
		1	MECANICO	\$	7,514.70		
		4	OPERADOR DE RETROEXCAVADORA	\$	33,456.81		
		26	PEON	\$	146,718.00		
		2	PEON ALBAÑIL	\$	12,540.00		
		1	PEON AUXILIAR DE TALLERES	\$	5,956.50		
		1	SECRETARIA CAPTURISTA	\$	13,505.57		
		2	SECRETARIA DE ATENCION A USUARIOS	\$	20,995.71		
		1	SECRETARIO GENERAL	\$	11,038.65		
		1	SERV GRALES OBRA CHOFER	\$	7,761.60		
		1	SOLDADOR	\$	7,252.82		
		1	SUPERVISOR DE OBRA	\$	10,497.90		
		1	SUPERVISOR DE TALLER	\$	6,533.96		
		3	SUPERVISOR E INSTALADOR DE REDES	\$	23,357.44		
		1	SUPLENTE ADMINISTRATIVA	\$	8,015.57		
		3	VELADOR	\$	24,868.48		
		2	VELADOR PLANTA TRATAMIENTO	\$	10,074.00		
		2	VIGILANCIA GARZA	\$	13,068.04		
				\$	-		
				\$	-		
113	02		Despensa			\$ 312,105.25	\$ 3,745,263
		1	ALBAÑIL	\$	2,413.95		
		1	ALMACENISTA	\$	2,866.18		
		1	ARCHIVO	\$	2,663.79		
		1	ASISTENTE ADMINISTRATIVO	\$	3,674.25		
		2	AUX COMERCIAL Y RECUP CARTERA	\$	8,595.03		
		1	AUX DE COMERCIALIZACION Y ADMINISTRATIVO	\$	3,149.36		
		1	AUX DE CONTRALORIA Y O YGRIEGA	\$	2,404.71		
		1	AUX INST MEDIDORES Y O RECONEXIONES	\$	2,976.82		
		2	AUXILIAR DE CARTERA	\$	4,478.83		
		1	AUXILIAR ADMINISTRATIVO	\$	5,403.51		
		1	AUXILIAR DE CARTERA Y COMERCIAL	\$	2,404.67		
		1	AUXILIAR DE CONTABILIDAD	\$	4,240.81		
		1	AUXILIAR DE CONTRALORIA	\$	4,240.80		
		1	AUXILIAR DE COORDINACION LECTURISTAS	\$	3,525.36		
		1	AUXILIAR DE CULTURA DE AGUA	\$	2,204.55		
		1	AUXILIAR DE INGRESOS	\$	2,508.02		
		2	AUXILIAR DE OFICINA	\$	4,829.01		
		1	AUXILIAR DE RECURSOS HUMANOS	\$	4,240.80		
		1	AUXILIAR TECNICO DE SERVICIOS	\$	3,239.05		
		1	BACHEADOR	\$	1,284.21		
		3	BOMBERO	\$	6,644.20		
		2	CAJERA	\$	5,327.49		
		1	CAJERA PRINCIPAL	\$	2,866.18		
		1	COMPRAS Y PRESUPUESTOS	\$	3,525.36		
		1	COORD DE CONTABILIDAD	\$	5,466.19		
		1	COORD DE CONTRALORIA INTERNA	\$	5,642.91		
		1	COORD DE RECURSOS HUMANOS	\$	5,466.19		
		1	COORD REL PUBLICAS Y COMERCIALIZACION	\$	5,466.19		
		1	COORDINADOR DE OPERACION	\$	5,466.19		
		1	DIRECTOR GENERAL	\$	8,818.14		
		4	DRENAJERO	\$	8,651.60		
		1	ENCARG INFORMA Y SISTEMAS	\$	4,051.67		
		1	ENCARG TALLER MEDIDORES	\$	2,727.11		
		1	ENCARGA RECUPERA CARTERA Y PAD USUARI	\$	4,994.57		
		1	ENCARGADO DE INSTALACION	\$	2,174.72		
		1	ENCARGADO DE LIMPIEZA	\$	2,363.59		
		1	ENCARGADO DE OBRAS	\$	3,811.31		
		1	ENCARGADO DE SERVICIOS TECNICOS	\$	3,334.32		

**PRESUPUESTO DE EGRESOS MUNICIPAL 2017
HOJA DE TRABAJO**

PEM-3A

	1	ENCARGADO DEL DEPTO TECNICO	\$	5,791.50		
	1	ENCARGADO FUGAS CULTURA AGUA	\$	3,569.27		
	7	FONTANERO	\$	9,395.06		
	1	INSP DE OBRAS Y PRESUPUESTOS	\$	3,149.36		
	5	INSPECTOR DE SERVICIO	\$	13,318.69		
	1	INSTALADOR DE OBRAS	\$	2,734.13		
	1	LECTURISTA COORDINADOR	\$	3,525.39		
	14	LECTURISTA VERIFICADOR	\$	36,638.73		
	1	MECANICO	\$	751.48		
	4	OPERADOR DE RETROEXCAVADORA	\$	7,444.14		
	26	PEON	\$	16,195.41		
	2	PEON ALBAÑIL	\$	2,069.10		
	1	PEON AUXILIAR DE TALLERES	\$	595.65		
	1	SECRETARIA CAPTURISTA	\$	4,321.78		
	2	SECRETARIA DE ATENCION A USUARIOS	\$	4,619.06		
	1	SECRETARIO GENERAL	\$	2,870.05		
	1	SERV GRALES OBRA CHOFER	\$	1,629.94		
	1	SOLDADOR	\$	1,813.21		
	1	SUPERVISOR DE OBRA	\$	3,149.38		
	1	SUPERVISOR DE TALLER	\$	1,960.20		
	3	SUPERVISOR E INSTALADOR DE REDES	\$	7,007.25		
	1	SUPLENTE ADMINISTRATIVA	\$	2,404.67		
	3	VELADOR	\$	7,792.12		
	2	VELADOR PLANTA TRATAMIENTO	\$	3,022.20		
	2	VIGILANCIA GARZA	\$	3,920.42		
			\$	-		
			\$	-		
113	03	Fondo Ahorro			\$	77,056.86
					\$	924,682
	1	ALBAÑIL	\$	448.31		
	1	ALMACENISTA	\$	621.00		
	1	ARCHIVO	\$	577.15		
	1	ASISTENTE ADMINISTRATIVO	\$	682.36		
	2	AUX COMERCIAL Y RECUP CARTERA	\$	1,862.26		
	1	AUX DE COMERCIALIZACION Y ADMINISTRATIVO	\$	682.36		
	1	AUX DE CONTRALORIA Y O YGRIEGA	\$	521.02		
	1	AUX INST MEDIDORES Y O RECONEXIONES	\$	586.34		
	2	AUXILIAR DE CARTERA	\$	970.42		
	1	AUXILIAR ADMINISTRATIVO	\$	1,003.51		
	1	AUXILIAR DE CARTERA Y COMERCIAL	\$	521.01		
	1	AUXILIAR DE CONTABILIDAD	\$	918.84		
	1	AUXILIAR DE CONTRALORIA	\$	918.84		
	1	AUXILIAR DE COORDINACION LECTURISTAS	\$	763.83		
	1	AUXILIAR DE CULTURA DE AGUA	\$	682.36		
	1	AUXILIAR DE INGRESOS	\$	543.41		
	2	AUXILIAR DE OFICINA	\$	1,364.72		
	1	AUXILIAR DE RECURSOS HUMANOS	\$	918.84		
	1	AUXILIAR TECNICO DE SERVICIOS	\$	619.23		
	1	BACHEADOR	\$	439.34		
	3	BOMBERO	\$	1,506.53		
	2	CAJERA	\$	1,154.29		
	1	CAJERA PRINCIPAL	\$	621.01		
	1	COMPRAS Y PRESUPUESTOS	\$	763.83		
	1	COORD DE CONTABILIDAD	\$	1,184.34		
	1	COORD DE CONTRALORIA INTERNA	\$	1,222.63		
	1	COORD DE RECURSOS HUMANOS	\$	1,184.34		
	1	COORD REL PUBLICAS Y COMERCIALIZACION	\$	1,184.34		
	1	COORDINADOR DE OPERACION	\$	1,184.34		
	1	DIRECTOR GENERAL	\$	1,910.59		
	4	DRENAJERO	\$	1,757.36		
	1	ENCARG INFORMA Y SISTEMAS	\$	877.86		
	1	ENCARG TALLER MEDIDORES	\$	506.46		
	1	ENCARGA RECUPERA CARTERA Y PAD USUARI	\$	1,082.16		

PRESUPUESTO DE EGRESOS MUNICIPAL 2017
HOJA DE TRABAJO

PEM-3A

	1	ENCARGADO DE INSTALACION	\$	543.68		
	1	ENCARGADO DE LIMPIEZA	\$	438.95		
	1	ENCARGADO DE OBRAS	\$	707.81		
	1	ENCARGADO DE SERVICIOS TECNICOS	\$	619.23		
	1	ENCARGADO DEL DEPTO TECNICO	\$	1,254.83		
	1	ENCARGADO FUGAS CULTURA AGUA	\$	682.36		
	7	FONTANERO	\$	3,075.36		
	1	INSP DE OBRAS Y PRESUPUESTOS	\$	682.36		
	5	INSPECTOR DE SERVICIO	\$	2,885.72		
	1	INSTALADOR DE OBRAS	\$	683.53		
	1	LECTURISTA COORDINADOR	\$	763.83		
	14	LECTURISTA VERIFICADOR	\$	8,273.27		
	1	MECANICO	\$	488.46		
	4	OPERADOR DE RETROEXCAVADORA	\$	2,174.69		
	26	PEON	\$	9,536.67		
	2	PEON ALBAÑIL	\$	815.10		
	1	PEON AUXILIAR DE TALLERES	\$	387.17		
	1	SECRETARIA CAPTURISTA	\$	877.86		
	2	SECRETARIA DE ATENCION A USUARIOS	\$	1,364.72		
	1	SECRETARIO GENERAL	\$	717.51		
	1	SERV GRALES OBRA CHOFER	\$	504.50		
	1	SOLDADOR	\$	471.43		
	1	SUPERVISOR DE OBRA	\$	682.36		
	1	SUPERVISOR DE TALLER	\$	424.71		
	3	SUPERVISOR E INSTALADOR DE REDES	\$	1,518.23		
	1	SUPLENTE ADMINISTRATIVA	\$	521.01		
	3	VELADOR	\$	1,616.45		
	2	VELADOR PLANTA TRATAMIENTO	\$	654.81		
	2	VIGILANCIA GARZA	\$	849.42		
			\$	-		
			\$	-		
113	04	Remuneraciones por sustitución de personal			\$	25,232.24
		REMUNERACIONES AL PERSONAL DE CARÁCTER VENTUAL			\$	302,787
121		HONORARIOS ASIMILABLES A SALARIOS				
121	01	Honorarios.				
122		SUELDOS BASE AL PERSONAL EVENTUAL				
122	01	Sueldo Base al Personal Eventual.				
		REMUNERACIONES ADICIONALES Y ESPECIALES			\$	457,369.58
132		PRIMAS DE VACACIONES DOMINICAL Y GRATIFICACION DE FIN DE AÑO			\$	383,622.63
					\$	4,603,472
132	01	Prima de vacaciones			\$	58,753.16
	1	ALBAÑIL	\$	374.93		
	1	ALMACENISTA	\$	519.36		
	1	ARCHIVO	\$	406.47		
	1	ASISTENTE ADMINISTRATIVO	\$	570.68		
	2	AUX COMERCIAL Y RECUP CARTERA	\$	1,380.42		
	1	AUX DE COMERCIALIZACION Y ADMINISTRATIVO	\$	480.57		
	1	AUX DE CONTRALORIA Y O YGRIEGA	\$	366.94		
	1	AUX INST MEDIDORES Y O RECONEXIONES	\$	619.42		
	2	AUXILIAR DE CARTERA	\$	683.44		
	1	AUXILIAR ADMINISTRATIVO	\$	839.26		
	1	AUXILIAR DE CARTERA Y COMERCIAL	\$	366.94		
	1	AUXILIAR DE CONTABILIDAD	\$	768.45		
	1	AUXILIAR DE CONTRALORIA	\$	647.12		
	1	AUXILIAR DE COORDINACION LECTURISTAS	\$	638.81		
	1	AUXILIAR DE CULTURA DE AGUA	\$	570.68		
	1	AUXILIAR DE INGRESOS	\$	454.46		
	2	AUXILIAR DE OFICINA	\$	1,141.35		
	1	AUXILIAR DE RECURSOS HUMANOS	\$	768.45		
	1	AUXILIAR TECNICO DE SERVICIOS	\$	517.88		
	1	BACHEADOR	\$	309.41		

**PRESUPUESTO DE EGRESOS MUNICIPAL 2017
HOJA DE TRABAJO**

PEM-3A

		3	BOMBERO	\$	1,237.85				
		2	CAJERA	\$	939.96				
		1	CAJERA PRINCIPAL	\$	519.36				
		1	COMPRAS Y PRESUPUESTOS	\$	537.95				
		1	COORD DE CONTABILIDAD	\$	990.49				
		1	COORD DE CONTRALORIA INTERNA	\$	861.07				
		1	COORD DE RECURSOS HUMANOS	\$	990.49				
		1	COORD REL PUBLICAS Y COMERCIALIZACION	\$	834.10				
		1	COORDINADOR DE OPERACION	\$	834.10				
		1	DIRECTOR GENERAL	\$	1,345.58				
		4	DRENAJERO	\$	1,663.11				
		1	ENCARG INFORMA Y SISTEMAS	\$	734.18				
		1	ENCARG TALLER MEDIDORES	\$	535.03				
		1	ENCARGA RECUPERA CARTERA Y PAD USUARI	\$	905.03				
		1	ENCARGADO DE INSTALACION	\$	454.69				
		1	ENCARGADO DE LIMPIEZA	\$	463.71				
		1	ENCARGADO DE OBRAS	\$	747.74				
		1	ENCARGADO DE SERVICIOS TECNICOS	\$	517.88				
		1	ENCARGADO DEL DEPTO TECNICO	\$	883.74				
		1	ENCARGADO FUGAS CULTURA AGUA	\$	570.68				
		7	FONTANERO	\$	2,281.93				
		1	INSP DE OBRAS Y PRESUPUESTOS	\$	570.68				
		5	INSPECTOR DE SERVICIO	\$	2,184.76				
		1	INSTALADOR DE OBRAS	\$	571.66				
		1	LECTURISTA COORDINADOR	\$	638.81				
		14	LECTURISTA VERIFICADOR	\$	7,309.31				
		1	MECANICO	\$	258.00				
		4	OPERADOR DE RETROEXCAVADORA	\$	1,746.96				
		26	PEON	\$	5,101.90				
		2	PEON ALBAÑIL	\$	502.30				
		1	PEON AUXILIAR DE TALLERES	\$	204.51				
		1	SECRETARIA CAPTURISTA	\$	927.38				
		2	SECRETARIA DE ATENCION A USUARIOS	\$	1,141.35				
		1	SECRETARIO GENERAL	\$	600.07				
		1	SERV GRALES OBRA CHOFER	\$	421.93				
		1	SOLDADOR	\$	394.27				
		1	SUPERVISOR DE OBRA	\$	570.68				
		1	SUPERVISOR DE TALLER	\$	392.58				
		3	SUPERVISOR E INSTALADOR DE REDES	\$	1,069.25				
		1	SUPLENTE ADMINISTRATIVA	\$	366.94				
		3	VELADOR	\$	1,446.75				
		2	VELADOR PLANTA TRATAMIENTO	\$	461.17				
		2	VIGILANCIA GARZA	\$	598.23				
				\$	-				
				\$	-				
132	02		Vacaciones			\$	7,339.53	\$	88,074
132	03		prima dominical			\$	8,325.33	\$	99,904
132	04		Gratificación de Fin de Año			\$	240,662.13	\$	2,887,946
		1	ALBAÑIL	\$	1,245.62				
		1	ALMACENISTA	\$	2,243.10				
		1	ARCHIVO	\$	2,084.70				
		1	ASISTENTE ADMINISTRATIVO	\$	1,895.94				
		2	AUX COMERCIAL Y RECUP CARTERA	\$	6,659.28				
		1	AUX DE COMERCIALIZACION Y ADMINISTRATIVO	\$	2,464.72				
		1	AUX DE CONTRALORIA Y O YGRIEGA	\$	1,881.95				
		1	AUX INST MEDIDORES Y O RECONEXIONES	\$	1,629.16				
		2	AUXILIAR DE CARTERA	\$	3,505.20				
		1	AUXILIAR ADMINISTRATIVO	\$	2,788.26				
		1	AUXILIAR DE CARTERA Y COMERCIAL	\$	1,881.92				
		1	AUXILIAR DE CONTABILIDAD	\$	2,553.00				
		1	AUXILIAR DE CONTRALORIA	\$	3,318.91				
		1	AUXILIAR DE COORDINACION LECTURISTAS	\$	2,758.99				

**PRESUPUESTO DE EGRESOS MUNICIPAL 2017
HOJA DE TRABAJO**

PEM-3A

		1	AUXILIAR DE CULTURA DE AGUA	\$	1,895.94				
		1	AUXILIAR DE INGRESOS	\$	1,962.81				
		2	AUXILIAR DE OFICINA	\$	3,791.88				
		1	AUXILIAR DE RECURSOS HUMANOS	\$	3,318.91				
		1	AUXILIAR TECNICO DE SERVICIOS	\$	1,720.54				
		1	BACHEADOR	\$	1,220.69				
		3	BOMBERO	\$	4,185.91				
		2	CAJERA	\$	4,169.35				
		1	CAJERA PRINCIPAL	\$	2,243.11				
		1	COMPRAS Y PRESUPUESTOS	\$	2,759.00				
		1	COORD DE CONTABILIDAD	\$	4,277.90				
		1	COORD DE CONTRALORIA INTERNA	\$	4,416.21				
		1	COORD DE RECURSOS HUMANOS	\$	4,277.90				
		1	COORD REL PUBLICAS Y COMERCIALIZACION	\$	4,277.90				
		1	COORDINADOR DE OPERACION	\$	4,277.90				
		1	DIRECTOR GENERAL	\$	6,901.17				
		4	DRENAJERO	\$	4,882.82				
		1	ENCARG INFORMA Y SISTEMAS	\$	3,170.89				
		1	ENCARG TALLER MEDIDORES	\$	1,407.21				
		1	ENCARGA RECUPERA CARTERA Y PAD USUARI	\$	3,908.80				
		1	ENCARGADO DE INSTALACION	\$	1,510.62				
		1	ENCARGADO DE LIMPIEZA	\$	1,219.63				
		1	ENCARGADO DE OBRAS	\$	1,966.66				
		1	ENCARGADO DE SERVICIOS TECNICOS	\$	1,720.54				
		1	ENCARGADO DEL DEPTO TECNICO	\$	4,532.50				
		1	ENCARGADO FUGAS CULTURA AGUA	\$	1,895.94				
		7	FONTANERO	\$	8,544.90				
		1	INSP DE OBRAS Y PRESUPUESTOS	\$	2,464.72				
		5	INSPECTOR DE SERVICIO	\$	10,423.37				
		1	INSTALADOR DE OBRAS	\$	1,899.20				
		1	LECTURISTA COORDINADOR	\$	2,759.00				
		14	LECTURISTA VERIFICADOR	\$	22,987.30				
		1	MECANICO	\$	1,357.18				
		4	OPERADOR DE RETROEXCAVADORA	\$	6,042.39				
		26	PEON	\$	26,497.67				
		2	PEON ALBAÑIL	\$	2,264.76				
		1	PEON AUXILIAR DE TALLERES	\$	1,075.76				
		1	SECRETARIA CAPTURISTA	\$	2,439.14				
		2	SECRETARIA DE ATENCION A USUARIOS	\$	3,791.88				
		1	SECRETARIO GENERAL	\$	1,993.61				
		1	SERV GRALES OBRA CHOFER	\$	1,401.77				
		1	SOLDADOR	\$	1,309.88				
		1	SUPERVISOR DE OBRA	\$	2,464.73				
		1	SUPERVISOR DE TALLER	\$	1,534.07				
		3	SUPERVISOR E INSTALADOR DE REDES	\$	5,483.94				
		1	SUPLENTE ADMINISTRATIVA	\$	1,881.92				
		3	VELADOR	\$	4,491.32				
		2	VELADOR PLANTA TRATAMIENTO	\$	2,365.21				
		2	VIGILANCIA GARZA	\$	3,068.16				
				\$	-				
				\$	-				
132	05		Dias festivos			\$	58,308.08	\$	699,697
132	06		Incapacidades pagadas por la empresa			\$	10,234.40	\$	122,813
133			HORAS EXTRAORDINARIAS			\$	45,991.75	\$	551,901
133	01		Remuneraciones por horas extraordinarias			\$	45,991.75	\$	551,901
134			COMPENSACIONES			\$	27,755.20	\$	333,062
134	01		Compensaciones			\$	24,685.59	\$	296,227
		1	CAJERA PRINCIPAL	\$	1,103.57				
		2	CAJERA	\$	2,207.14				
		1	SECRETARIO GENERAL	\$	6,821.88				
		1	DIRECTOR GENERAL	\$	12,110.24				
			Otros (C.C.T.)	\$	-				

PRESUPUESTO DE EGRESOS MUNICIPAL 2017
HOJA DE TRABAJO

PEM-3A

134	02	Estimulos al personal de confianza		\$ 3,069.61	\$ 36,835
	1	Director General	\$ 3,027.56	\$ 3,027.56	\$ 36,331
134	03	Bono de Productividad			
		SEGURIDAD SOCIAL		\$ 399,092.59	\$ 4,789,111
141		APORTACIONES DE SEGURIDAD SOCIAL		\$ 198,813.89	\$ 2,385,767
141	01	Cuotas IMSS		\$ 198,813.89	\$ 2,385,767
142		APORTACIONES A FONDOS DE VIVIENDA		\$ 88,815.36	\$ 1,065,784
142	01	Aportaciones Infonavit		\$ 88,815.36	\$ 1,065,784
143		APORTACIONES AL SISTEMA PARA EL RETIRO		\$ 111,463.34	\$ 1,337,560
143	01	Aportaciones al S.A.R:		\$ 111,463.34	\$ 1,337,560
144		APORTACIONES PARA SEGUROS			
144	04	Otros seguros de Carácter Laboral o Economico			
		OTRAS PRESTACIONES SOCIALES Y ECONOMICAS		\$ 162,337.82	\$ 1,948,054
152		INDEMNIZACIONES		\$ 83,333.33	\$ 1,000,000
152	01	Indemnizaciones por accidentes de trabajo			
152	02	Pago de Liquidaciones		\$ 83,333.33	\$ 1,000,000
154		PRESTACIONES CONTRACTURALES		\$ 32,624.65	\$ 391,496
154	01	Pagos por defunción		\$ 3,934.87	\$ 47,218
154	02	becas		\$ 24,173.00	\$ 290,076
154	09	Bono para despensa			
154	16	Utiles escolares.		\$ 4,516.79	\$ 54,201
159		OTRAS PRESTACIONES SOCIALES Y ECONOMICAS		\$ 46,379.83	\$ 556,558
159	01	Otras Prestaciones.		\$ 46,379.83	\$ 556,558
159	02	ISPT no deducible			
		PAGOS DE ESTIMULOS A SERVIDORES PUBLICOS			
171		ESTIMULOS.			
171	02	Estimulos al personal.			
171	04	Bono por Puntualidad			
172		RECOMPENSAS			
172	01	Recompensas.			
		MATERIALES Y SUMINISTROS		\$ 222,370.99	\$ 2,668,452
		MATERIALES DE ADMINISTRACION		\$ 23,222.52	\$ 278,670
211		MATERIALES, UTILES Y EQUIPOS MENORES DE OFICINA		\$ 19,476.50	\$ 233,718
211	01	Materiales, Utiles y Equipos Menores de Oficina.		\$ 19,476.50	\$ 233,718
212		MATERIALES Y UTILES DE IMPRESIÓN Y REPRODUCCION		\$ 2,701.54	\$ 32,418
212	01	Materiales y Utiles de Impresión y Reproducción		\$ 2,701.54	\$ 32,418
215		MATERIAL IMPRESO E INFORMACION DIGITAL			
215	01	Material para informacion.			
216		MATERIAL DE LIMPIEZA		\$ 1,044.49	\$ 12,534
216	01	Material de Limpieza.		\$ 1,044.49	\$ 12,534
217		MATERIALES Y UTILES DE ENSEÑANZA			
		ALIMENTOS Y UTENSILIOS		\$ 17,267.72	\$ 207,213
221		PRODUCTOS ALIMENTICIOS PARA PERSONAS		\$ 17,219.36	\$ 206,632
221	01	Productos Alimenticios para el personal en las Instalaciones		\$ 17,219.36	\$ 206,632
223		UTENSILIOS PARA EL SERVICIO DE ALIMENTACION		\$ 48.36	\$ 580
223	01	Utensilios para el servicio de Alimentación		\$ 48.36	\$ 580
		MATERIAS PRIMAS Y MATERIALES DE PRODUCCION Y COMERCIALIZA		\$ 83.33	\$ 1,000
246		MATERIAL ELECTRICO Y ELECTRONICO			
246	01	Material Electrico y Electronico			
253		MEDICINAS Y PRODUCTOS FARMACEUTICOS		\$ 83.33	\$ 1,000
253	01	Medicinas y Productos Farmaceuticos		\$ 83.33	\$ 1,000
		PRODUCTOS QUIMICOS FARMACEUTICOS Y DE LABORATORIO		\$ 7,922.91	\$ 95,075
251		PRODUCTOS QUIMICOS BASICOS		\$ 7,922.91	\$ 95,075
251	01	Sustancias Quimicas		\$ 7,922.91	\$ 95,075
		COMBUSTIBLES LUBRICANTES Y ADITIVOS		\$ 113,732.04	\$ 1,364,785
261		COMBUSTIBLES, LUBRICANTES Y ADITIVOS		\$ 113,732.04	\$ 1,364,785
261	01	Gasolina		\$ 67,120.83	\$ 805,450
261	02	Diesel		\$ 46,486.21	\$ 557,835
261	03	Gas		\$ 125.00	\$ 1,500
		VESTUARIO, BLANCOS, PRENDAS DE PROTECCION Y ARTS DEPORTIV		\$ 48,789.02	\$ 585,468

**PRESUPUESTO DE EGRESOS MUNICIPAL 2017
HOJA DE TRABAJO**

PEM-3A

271		VESTUARIOS Y UNIFORMES		\$ 46,710.42	\$ 560,525
271	01	Vestuarios y Uniformes		\$ 46,710.42	\$ 560,525
272		PRENDAS DE SEGURIDAD Y PROTECCION PERSONAL		\$ 2,078.60	\$ 24,943
272	01	Prendas de Seguridad y proteccion personal.		\$ 2,078.60	\$ 24,943
273		ARTICULOS DEPORTIVOS			
273	01	Articulos Deportivos.			
		HERRAMIENTAS, REFACCIONES Y ACCESORIOS MENORES		\$ 11,353.45	\$ 136,241
291		HERRAMIENTAS MENORES		\$ 608.11	\$ 7,297
291	01	Herramientas Menores		\$ 608.11	\$ 7,297
294		REFACCIONES Y ACCESORIOS MENORES DE EQ DE COMPUTO Y TEC			
294	01	Refacciones y accesorios menores de eq de computo y tecnologias de la info			
298		REFACCIONES Y ACCESORIOS MENORES DE MAQUINARIA Y OTROS E		\$ 10,745.33	\$ 128,944
298	01	Refacciones y accesorios menores de maq y otros equipos		\$ 10,745.33	\$ 128,944
		SERVICIOS GENERALES		\$ 1,551,493.51	\$ 18,617,922
		SERVICIOS BASICOS		\$ 569,434.16	\$ 6,833,210
311		ENERGIA ELECTRICA		\$ 555,685.16	\$ 6,668,222
311	01	Oficina Administrativa		\$ 10,821.17	\$ 129,854
311	02	Oficina de Operación		\$ 4,589.33	\$ 55,072
311	03	Pozo Ventarron		\$ 21,500.00	\$ 258,000
311	04	Pozo No. 4		\$ 32,416.67	\$ 389,000
311	05	Pozo No. 5		\$ 77,500.00	\$ 930,000
311	06	Pozo No. 6		\$ 84,083.33	\$ 1,009,000
311	07	Pozo No. 7		\$ 128,761.17	\$ 1,545,134
311	08	Pozo No. 8		\$ 71,672.33	\$ 860,068
311	09	Pozo Av. L y Calle 1era		\$ 384.08	\$ 4,609
311	10	Rebombero Sexta y Durango		\$ 6,214.38	\$ 74,573
311	11	Rebombero Col. Pagasa		\$ 2,225.99	\$ 26,712
311	12	Rebombero Col. Santa Cecilia		\$ 3,543.61	\$ 42,523
311	13	Pozo Salomon Quiwis		\$ 20,997.69	\$ 251,972
311	14	Pozo Argentina No.1		\$ 5,297.92	\$ 63,575
311	15	Pozo Argentina No. 2		\$ 80,918.58	\$ 971,023
311	16	Rebombero Sta Cecilia No.2		\$ 4,758.92	\$ 57,107
314		TELEFONIA TRADICIONAL		\$ 4,049.00	\$ 48,588
314	01	Telefonia Tradicional		\$ 4,049.00	\$ 48,588
315		TELEFONIA CELULAR		\$ 9,700.00	\$ 116,400
315	01	Telefonia celular		\$ 9,700.00	\$ 116,400
		SERVICIO DE ARRENDAMIENTO		\$ 102,333.33	\$ 1,228,000
322		ARRENDAMIENTO DE EDIFICIOS		\$ 43,333.33	\$ 520,000
322	01	Arrendamiento de Edificios		\$ 43,333.33	\$ 520,000
326		ARRENDAMIENTO DE MAQ OTROS EQUIPOS Y HERRAMIENTA		\$ 59,000.00	\$ 708,000
326	01	Arrendamiento de Maquinaria, Otros Equipos y Herramientas		\$ 59,000.00	\$ 708,000
		SERVICIOS PROFESIONALES, CIENTIFICOS, TECNICOS Y OTROS SER		\$ 65,826.80	\$ 789,922
331		SERVICIOS LEGALES, DE CONTABILIDAD, AUDITORIAS Y RELACIONAD		\$ 45,083.33	\$ 541,000
331	01	Servicios Legales, de contabilidad auditorias y relacionados		\$ 45,083.33	\$ 541,000
333		SERVICIOS DE CONSULTORIA ADMINISTRATIVA, PROCESOS, TECNICA		\$ 173.33	\$ 2,080
333	01	Servicios de Informática		\$ 173.33	\$ 2,080
333	02	Servicios de consultoria.			
334		SERVICIOS DE CAPACITACION		\$ 3,903.47	\$ 46,842
334	01	Servicios de Capacitación		\$ 3,903.47	\$ 46,842
336		SERVICIOS DE APOYO ADMVO, TRADUCCION, FOTOCOPIADO E IMPRE		\$ 6,666.67	\$ 80,000
336	03	Impresiones y Publicaciones Oficiales.		\$ 6,666.67	\$ 80,000
339		Servicios PROFESIONALES,cientificos y Tec.Int		\$ 10,000.00	\$ 120,000
339	01	Análisis Químicos		\$ 10,000.00	\$ 120,000
		SERVICIOS FINANCIEROS BANCARIOS Y COMERCIALES		\$ 26,381.53	\$ 316,578
341		SERVICIOS FINANCIEROS Y BANCARIOS		\$ 15,989.92	\$ 191,879
341	01	Comisiones		\$ 9,018.70	\$ 108,224
341	02	Intereses		\$ 548.92	\$ 6,587
341	03	Otros servicios Financieros y Bancarios			
341	04	Ajustes Bancarios, redondeo y otros		\$ 6,422.31	\$ 77,068
344		SEGUROS DE RESPONSABILIDAD PATRIMONIAL Y FIANZAS		\$ 9,166.67	\$ 110,000
344	01	Seguros y Fianzas		\$ 9,166.67	\$ 110,000

**PRESUPUESTO DE EGRESOS MUNICIPAL 2017
HOJA DE TRABAJO**

PEM-3A

345		SEGUROS DE BIENES PATRIMONIALES			
345	01	Seguros de Bienes Patrimoniales			
347		FLETES Y MANIOBRAS	\$ 1,224.94	\$ 14,699	
347	01	Fletes y Maniobras.	\$ 1,224.94	\$ 14,699	
		SERVICIO DE INSTALACION, REPARACION, MANTENIMIENTO Y CONSE	\$ 101,040.84	\$ 1,212,490	
351		CONSERVACION Y MANTENIMIENTO MENOR DE INMUEBLES	\$ 856.49	\$ 10,278	
351	01	Mantenimiento y Conservacion de Inmuebles	\$ 856.49	\$ 10,278	
352		INST. REP. Y MTT. DE MOB Y EQ. ADMON EDUC Y RECREATIVO.	\$ 1,855.35	\$ 22,264	
352	01	Mantenimiento y conservacion de Mobiliario y Equipo	\$ 1,855.35	\$ 22,264	
353		INST. REP. Y MTT DE EQ. DE COMPUTO Y TECNOLOGIA DE LA INF.	\$ 235.89	\$ 2,831	
353	01	Instalaciones			
353	02	Mant. Y Conservacion de Bienes Informáticos.	\$ 235.89	\$ 2,831	
355		REPARACION Y MANTENIMIENTO DE EQUIPO DE TRANSPORTE	\$ 23,553.22	\$ 282,639	
355	01	Transportes Varios	\$ 2,699.75	\$ 32,397	
355	29	Nissan doble cab. 2001 s.3N6CD13S61K035699 # 29			
355	30	Pick Up Ford King Cab 1988 S.1FTCR14A3JPA74923 #30			
355	31	Pick GMC Sonoma Mod.1996 S. 1GTCS1948T8530029 # 31	\$ 1,150.18	\$ 13,802	
355	32	PickUp Chevrolet Luv 2002 S. 8GGTFRC182A114819 #32			
355	33	Chevrolet Camion Blanco 1989 S. 1GBHR34K3KJ105817 #33	\$ 264.10	\$ 3,169	
355	38	Nissan Tsuru GSI 2002 S.3N1EB31SX2K386748 # 38			
355	39	Pick Up Ford Verde 1995 S.1FTEF15Y4SLB55855 #39			
355	41	Pick Up Nissan Doble Cab 2006 S.3n6dd13s36k013834 #41	\$ 1,710.25	\$ 20,523	
355	42	Pick Up Nissan Largo 2006 S.3n6dd12896k013080 #42			
355	43	Pick Up Nissan Largo 2006 S.3N6DD12SX6K013377 #43	\$ 834.87	\$ 10,018	
355	44	Pick Up Ford Blanco F-250 1992 S.1FTHX25G7NKA22718 # 44			
355	45	Pick Up Ford 1990 Blanco S.1ftex14h9lka54199 # 45			
355	46	Pick Up Nissan Blanco 2006 s.3N6DD12S46K026657 #46			
355	47	Pick Up Nissan Blanco 2006 s.3n6dd12s36k026651 # 47	\$ 1,256.25	\$ 15,075	
355	48	Pick Up Nissan Blanco 2006 s.3n6dd12s16k026647 # 48	\$ 1,448.58	\$ 17,383	
355	49	Pick Up Nissan Frontier Gris 2007 s.94dad2cg07j012025 #49	\$ 1,019.17	\$ 12,230	
355	50	Pick UP Ford Blanco 1990 s.2fdlf47g6lca78961 #50	\$ 1,039.17	\$ 12,470	
355	51	Dompe Ford F800 1986 S.1fdyk87u1gva08993 # 51	\$ 1,061.08	\$ 12,733	
355	53	Pick Up Nissan largo 2008 s. 3n6dd12s38k006743 # 53			
355	54	Tsuru GSII Blanco 2008 s. 3n1eb31s08k333906 #54	\$ 81.99	\$ 984	
355	55	Pick Up Nissan 2009 Blanco s.3n6dd21t19k018410 #55	\$ 1,008.58	\$ 12,103	
355	56	Nissan Sentra XE Blanco 2006 s.3n1cb51s46i533875 #56	\$ 1,013.00	\$ 12,156	
355	57	Nissan Pick Up Blanco 2009 s.3n6dd25t29k057033 #57	\$ 876.00	\$ 10,512	
355	58	Nissan Pick Up blanco 2010 s. 3n6dd21t5ak011870 #58	\$ 894.92	\$ 10,739	
355	59	Nissan Pick Up doble cab 2007 s. 3n6dd13s67k018012 #59	\$ 896.50	\$ 10,758	
355	60	Pick Up Nissan Blanco 2011 S.3n6dd21txbk042419 #60	\$ 175.34	\$ 2,104	
355	61	pick up toyota Tacoma 2011 s.3tm4en5bm074897 #61	\$ 844.92	\$ 10,139	
355	62	Pick Up Chevrolet Tornado 2010 s.s93cxm8028c187044 #62	\$ 875.83	\$ 10,510	
355	63	Chevy confort serie 7s145105	\$ 847.92	\$ 10,175	
355	64	Pick up Chevy S.93CCL8005D8289119 No.64	\$ 833.33	\$ 10,000	
355	65	Pick up Chevy S.93CCL8009DB249187 No.65	\$ 83.33	\$ 1,000	
355	66	CHEVROLET UPLANDER REGULAR 2007 DORADO	\$ 904.17	\$ 10,850	
355	67	Pick up Ford F150 Doble cabina NO.67	\$ 888.25	\$ 10,659	
355	68	Pick Up Chevrolet Blanco 1996 No. 68	\$ 845.75	\$ 10,149	
357		INST. REP. Y MTT DE MAQ OTROS EQ. Y HERRAMIENTA	\$ 74,539.89	\$ 894,479	
357	01	cortadoras de cemento	\$ 941.58	\$ 11,299	
357	02	compresores	\$ 34.12	\$ 409	
357	03	Pozo Ventarron	\$ 5,210.50	\$ 62,526	
357	04	pozo 4	\$ 1,666.67	\$ 20,000	
357	05	pozo 5	\$ 3,750.00	\$ 45,000	
357	06	pozo 6	\$ 2,958.33	\$ 35,500	
357	07	pozo 7	\$ 1,250.00	\$ 15,000	
357	08	pozo 8	\$ 1,666.67	\$ 20,000	
357	09	pozo ave L			
357	10	rebombeo sta cecilia	\$ 500.00	\$ 6,000	
357	11	rebombeo pagasa	\$ 500.00	\$ 6,000	
357	12	rebombeo 6ta y durango	\$ 500.00	\$ 6,000	
357	13	compactadoras	\$ 411.82	\$ 4,942	

**PRESUPUESTO DE EGRESOS MUNICIPAL 2017
HOJA DE TRABAJO**

PEM-3A

357	14	Motobombas			
357	15	Martillo Marca Montabert mod. V140			
357	16	Compresor para martillo Neumatico marca Noise			
357	17	Martillo Hidraulico Marca Allied Mod. AS380			
357	18	Retroexcavadora Case 580-K se.JJGOO25593			
357	19	Retro 580Super L	\$ 33.93	\$ 407	
357	20	Retroexcavadora 580 M super M con kit	\$ 12,972.75	\$ 155,673	
357	21	retroexcavadora mod 580s con kit serie 2 s case 4x4	\$ 12,539.25	\$ 150,471	
357	22	Desensolvadora Vactor 1989 mod wx43 blanca	\$ 10,833.33	\$ 130,000	
357	23	Equipo de Cloración			
357	24	Mtto y Conservacion de Herramientas varias			
357	25	Retroexcavadora Case 580N	\$ 5,879.83	\$ 70,558	
357	26	Pozo Salomon Quihuis	\$ 250.00	\$ 3,000	
357	27	Pozo Argentina No. 1	\$ 5,000.00	\$ 60,000	
357	28	Pozo Argentina No. 2	\$ 7,083.33	\$ 85,000	
357	29	Pozo La Garza	\$ 57.78	\$ 693	
357	30	Rebombeo Santa Celilia 2	\$ 500.00	\$ 6,000	
		SERVICIOS DE COMUNICACIÓN SOCIAL Y PUBLICIDAD	\$ 30,000.00	\$ 360,000	
361		DIFUSION POR RADIO TV Y OTROS MEDIOS SOBRE PROG Y ACT GUB	\$ 30,000.00	\$ 360,000	
361	01	Difusión por Radio Tv. Y otros medios sobre Prog y Act. Gubernamentales.	\$ 30,000.00	\$ 360,000	
		SERVICIOS DE TRASLADO Y VIATICOS	\$ 12,500.00	\$ 150,000	
371		PASAJES AEREOS			
371	01	Pasajes Aereos			
375		VIATICOS EN EL PAIS	\$ 12,500.00	\$ 150,000	
375	01	Viaticos.	\$ 12,500.00	\$ 150,000	
		SERVICIOS OFICIALES	\$ 7,507.64	\$ 90,092	
381		GASTOS DE CEREMONIAL	\$ 7,507.64	\$ 90,092	
381	01	Gastos Ceremoniales y de Orden Social	\$ 7,507.64	\$ 90,092	
381	02	Articulos de Sprteo Promocional			
		OTROS SERVICIOS GENERALES	\$ 636,469.20	\$ 7,637,630	
392		IMPUESTOS Y DERECHOS	\$ 435,724.01	\$ 5,228,688	
392	01	Tenencia y canje de placas			
392	02	Derechos por Extraccion de Agua	\$ 341,500.00	\$ 4,098,000	
392	03	Iva No Acreditable	\$ 59,743.50	\$ 716,922	
392	04	Gastos no Deducibles			
392	05	Derechos y Tramites			
392	06	Derecho Descargas de Aguas Residuales	\$ 34,480.51	\$ 413,766	
393		IMPUESTOS Y DERECHOS DE IMPORTACION			
393	01	Impuestos y Derechos de Importación			
395		PENAS, MULTAS, ACCESORIOS Y ACTUALIZACIONES	\$ 6,573.04	\$ 78,877	
395	01	Multas	\$ 135.04	\$ 1,621	
395	02	Recargos	\$ 5,000.00	\$ 60,000	
395	03	Actualización	\$ 1,438.00	\$ 17,256	
399		OTROS SERVICIOS GENERALES	\$ 194,172.15	\$ 2,330,066	
399	01	Gastos por Daños a Terceros			
399	03	Suscripciones y cuotas			
399	04	Fomento deportivo	\$ 91.65	\$ 1,100	
399	05	Ayudas Diversas	\$ 8,542.50	\$ 102,510	
399	06	GASTOS Y	\$ 185,538.00	\$ 2,226,456	
		TRANSFERENCIAS, ASIGNACIONES, SUBSIDIOS Y OTRAS AYUDAS	\$ 600.00	\$ 7,200	
		DONATIVOS	\$ 600.00	\$ 7,200	
481		DONATIVOS A INSTITUCIONES SIN FINES DE LUCRO	\$ 600.00	\$ 7,200	
481	01	Donativos a Instituciones sin fines de lucro	\$ 600.00	\$ 7,200	
		BIENES MUEBLES, INMUEBLES E INTANGIBLES	\$ 115,168.64	\$ 1,382,024	
		MOBILIARIO Y EQUIPO DE ADMINISTRACION	\$ 18,538.49	\$ 222,462	
511		MUEBLES DE OFICINA Y ESTANTERIA	\$ 16,666.67	\$ 200,000	
511	01	Mobiliario.	\$ 16,666.67	\$ 200,000	
515		EQUIPO DE COMPUTO Y DE TECNOLOGIAS DE LA INFORMACION	\$ 1,871.83	\$ 22,462	
515	01	Bienes Informaticos	\$ 1,871.83	\$ 22,462	
519		OTROS MOBILIARIOS Y EQUIPOS DE ADMINISTRACION			

PRESUPUESTO DE EGRESOS MUNICIPAL 2017
ANALITICO DE ADQUISICIONES, ARRENDAMIENTOS Y SERVICIOS.
ORGANISMO OPERADOR MUNICIPAL DE AGUA POTABLE A Y S CABORCA

MUNICIPIO.: H. CABORCA, SONORA.

DEPENDENCIA.: OOMAPAS

P.E.M. 5

CAPITULO	CLAVE		DENOMINACIÓN	DESCRIPCIÓN Y UTILIDAD	MONTO AUTORIZADO	CANTIDAD O VOLUMEN	PRECIO POR UNIDAD DE MEDIDA	TOTAL	CALENDARIZACIÓN												MODALIDAD DE ADJUDICACIÓN							
	CONCEPTOS	PARTIDA							ENERO	FEBRERO	MARZO	ABRIL	MAYO	JUNIO	JULIO	AGOSTO	SEPTIEMBRE	OCTUBRE	NOVIEMBRE	DIEMBRE								
3000	3200	32201	Arrendamiento de Edificios	RENTA DE LOCAL PARA OFICINAS ADMINISTRATIVAS	473,475.96	12	39,456.33	473,475.96	39,456	39,456	39,456	39,456	39,456	39,456	39,456	39,456	39,456	39,456	39,456	39,456	39,456	39,456	39,456	39,456	39,456	POR ADMINISTRACION		
3000	3200	32201	Arrendamiento de Edificios	RENTA DE TERRENO BALDIO PARA ESTACIONAMIENTO	46,524.04	12	3,877.00	46,524.04	3,877	3,877	3,877	3,877	3,877	3,877	3,877	3,877	3,877	3,877	3,877	3,877	3,877	3,877	3,877	3,877	3,877	POR ADMINISTRACION		
3000	3300	33101	Servicios legales de contabilidad auditorias y relacionados	Asesoría Legal y Contable	541,000.00	12	45,083.33	460,000.00	45,083	45,083	45,083	45,083	45,083	45,083	45,083	45,083	45,083	45,083	45,083	45,083	45,083	45,083	45,083	45,083	45,083	POR ADMINISTRACION		
3000	3500	35501	REPARACION Y MTTO DE EQ. DE TRANSPORTE	SERVICIO VEHICULOS OOMAPAS	282,639.00	12	23,553.25	282,639.00	23,553	23,553	23,553	23,553	23,553	23,553	23,553	23,553	23,553	23,553	23,553	23,553	23,553	23,553	23,553	23,553	23,553	POR INVITACION A TRES PROVEEDORES		
3000	3500	35701	INST.REP. Y MTTO DE MAQ. OTROS EQ Y HERRAMIENTA	REPARAC Y MTTO MAQ. EQUIPOS Y HERRAMIENTAS OOMAPAS	894,478.00	12	74,539.83	894,478.00	74,540	74,540	74,540	74,540	74,540	74,540	74,540	74,540	74,540	74,540	74,540	74,540	74,540	74,540	74,540	74,540	74,540	POR INVITACION A TRES		
5000	5100	51101	Mobiliario y equipo	compra de sillas ESCRITORIOS	200,000.00	4	50,000.00	200,000.00			50,000			50,000			50,000			50,000			50,000			POR INVITACION A TRES		
5000	5100	51501	bienes informaticos	Compra Eq. Computo Depto. Dirección	22,462.00	1	22,462.00	22,462.00	22,462		0																	
5000	5400	54101	Automoviles y Camiones	Compra de 4 Vehiculos	1,100,000.00	4	275,000.00	1,100,000.00		275,000			275,000			275,000			275,000			275,000						
5000	5600	56701	Herramientas	Compra de Compactadora	26,795.00	1	26,795.00	26,795.00		0			0	26,795														
5000	5600	56401	Sist de Aire Acondicionado	Compra de Refrigeracion	8,366.00	1	8,366.00	8,366.00		8,366	0		0	0		0			0							POR ADMINISTRACION		
5000	5900	59101	Software	Actualizacion sistemas	24,399.00	2	12,199.50	24,399.00		12,199	0		0	0		24,200										POR ADMINISTRACION		
TOTALES									3,539,139	208,971	482,074	236,509	186,509	461,509	263,304	186,509	485,709	236,509	461,509	236,509	186,509							

H. CABORCA, SONORA. A 15 DE DICIEMBRE DEL 2016

ING. LUIS RENE DAVILA PEREZ
DIRECTOR DE OOMAPAS

**PRESUPUESTO DE EGRESOS MUNICIPAL 2017
RESUMEN GLOBAL
ORGANISMO OPERADOR MUNICIPAL DE AGUA POTABLE A Y S CABORCA
PRESUPUESTO DE GASTOS DE ADMINISTRACION Y OPERACIÓN POR EL PERIODO**

PEM- 7

MUNICIPIO.: H. CABORCA, SONORA.

DEPENDENCIA: OB ORGANISMO OPERADOR MUNICIPAL DE AGUA POTABLE A Y S DE CABORCA/

CLAVE	UNIDAD RESPONSABLE	CLAVE	PROGRAMA	PRESUPUESTO ANUAL	CLAVE	CAPITULO	PRESUPUESTO ANUAL
OB	ORGANISMO OPERADOR MUNICIPAL DE AGUA POTABLE ALCANTARILLADO Y SANEAMIENTO DE CABORCA	AA	POLITICA Y PLANEACION DE LA ADMON. DEL AGUA.	56,249,812	1000	SERVICIOS PERSONALES	31,424,214
					2000	MATERIALES Y SUMINISTROS	2,668,452
					3000	SERVICIOS GENERALES	18,617,922
					4000	TRANSFERENCIAS DE RECURSOS A ORGANISMOS	7,200
					5000	BIENES MUEBLES E INMUEBLES	1,382,024
					6000	INVERSIONES EN INFRAESTRUCTUR.	2,150,000
					9000	DEUDA PUBLICA	
TOTAL						56,249,812	

H. CABORCA, SONORA. A 15 DE DICIEMBRE DEL 2016

ING. LUIS RENE DAVILA PEREZ
DIRECTOR OOMAPAS

55.87%

4.74%

33.10%

0.01%

2.46%

3.82%

100.00%

**PRESUPUESTO DE EGRESOS MUNICIPAL 2017
ANALITICO DEL SERVICIO DE LA DEUDA**

PEM-8

MUNICIPIO: H. CABORCA SONORA

DEPENDENCIA: OB ORG. OPERADOR MPAL DE AGUA POTABLE A Y S DE CABORCA/

CONCEPTO	ENERO	FEBRERO	MARZO	ABRIL	MAYO	JUNIO	JULIO	AGOSTO	SEPTIEMBRE	OCTUBRE	NOVIEMBRE	DICIEMBRE	TOTAL
AMORTIZACIONES	59,000.00	59,000.00	59,000.00	59,000.00	59,000.00	59,000.00	59,000.00	59,000.00	59,000.00	59,000.00	59,000.00	59,000.00	708,000.00
PROVEEDORES Y ACREEDORES	59,000.00	59,000.00	59,000.00	59,000.00	59,000.00	59,000.00	59,000.00	59,000.00	59,000.00	59,000.00	59,000.00	59,000.00	708,000.00
INTERESES	-	-	-	-	-	-	-	-	-	-	-	-	-
		-	-	-	-	-	-	-	-	-	-	-	-
													-
TOTALES	59,000.00	59,000.00	59,000.00	59,000.00	59,000.00	59,000.00	59,000.00	59,000.00	59,000.00	59,000.00	59,000.00	59,000.00	708,000.00

H. Caborca, Sonora a 15 de Diciembre del 2016

ING. LUIS RENE DAVILA PEREZ
DIRECTOR OOMAPAS

PRESUPUESTO DE EGRESOS MUNICIPAL 2017
INFORMACIÓN ADMINISTRATIVA MUNICIPAL

PEM-9A

MUNICIPIO: H. CABORCA SONORA

DEPENDENCIA: OB ORGANISMO OPERADOR MUNICIPAL DE AGUA POTABLE A Y S DE CABORCA.

RECURSOS MATERIALES			SERVICIOS INFORMATICOS	
			Equipo (s):	39 Computadoras personales PC y 1 Servidor Proliant ML350
			Area Administrativa:	36
			Area Operativa	3
			Area Tecnica	1
				3 Lap Top
			Area Administrativa:	2
			Area Tecnica	1
			Impresora (s):	26 Equipos de impresión
				- 11 Matriz
				- 6 Inyeccion de tinta
				- 2 Laser
				- 1 Plotter
				- 4 MiniPrinter
				- 2 Xerox WorkCentre
			Programa (s):	Microsoft Windows XP, Vista, Windows 7, Windows 8, Windows 10. Microsoft Office 2013 Sistema Comercial Agua Procesos Contavision
Pick up	11	Malas Condiciones		
Pick up	8	Regular Condiciones		
Pick up	3	Buenas Condiciones		
Sedan	1	Malas Condiciones		
Sedan	3	Regular Condiciones		
Vagoneta	1	Buenas Condiciones		
De volteo	1	Regular Condiciones		
Camión plataforma	1	Malas Condiciones		
Tanque (desazolve)	1	Malas Condiciones		
Retroexcavadoras	5	Malas Condiciones		
Retroexcavadoras	1	Regular Condiciones		
TOTAL	36			
	19	Malas Condiciones		
	13	Regular condiciones		
	4	Buenas condiciones		
	36			

OTROS EQUIPOS	

PRESUPUESTO DE EGRESOS MUNICIPAL 2017
INFORMACION ADMINISTRATIVA MUNICIPAL

MUNICIPIO: H. CABORCA, SONORA
DEPENDENCIA: OB ORGANISMO OPERADOR MUNICIPAL DE AGUA POTABLE A Y S DE CABORCA/
ORGANIGRAMA DEL OOMAPAS CABORCA

PEM-9

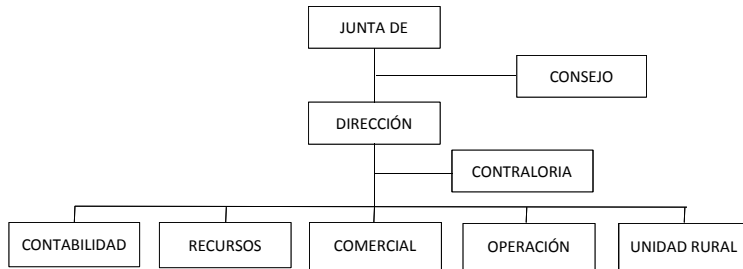

CANTIDAD DE PLAZAS	ANALITICO DE RECURSOS HUMANOS		SUELDO MENSUAL POR PUESTO Y PLAZAS
	DENOMINACIÓN DE LOS PUESTOS		
1	ALBAÑIL	\$	9,044.26
1	ALMACENISTA	\$	12,171.68
1	ARCHIVO	\$	11,312.18
1	ASISTENTE ADMINISTRATIVO	\$	13,766.20
2	AUX COMERCIAL Y RECUP CARTERA	\$	36,135.08
1	AUX DE COMERCIALIZACION Y ADMINISTRATIVO	\$	13,374.28
1	AUX INST MEDIDORES Y O RECONEXIONES	\$	11,660.70
2	AUXILIAR DE CARTERA	\$	19,020.16
1	AUXILIAR ADMINISTRATIVO	\$	20,389.26
1	ALBAÑIL	\$	9,044.26
1	ALMACENISTA	\$	12,171.68
1	ARCHIVO	\$	11,312.18
1	ASISTENTE ADMINISTRATIVO	\$	13,766.20
2	AUX COMERCIAL Y RECUP CARTERA	\$	36,135.08
1	AUX DE COMERCIALIZACION Y ADMINISTRATIVO	\$	13,374.28
1	AUX DE CONTRALORIA Y O YGRIEGA	\$	10,212.00
1	AUX INST MEDIDORES Y O RECONEXIONES	\$	11,660.70
2	AUXILIAR DE CARTERA	\$	19,020.16
1	AUXILIAR ADMINISTRATIVO	\$	20,389.26
1	AUXILIAR DE CARTERA Y COMERCIAL	\$	10,211.84
1	AUXILIAR DE CONTABILIDAD	\$	17,877.36
1	AUXILIAR DE CONTRALORIA	\$	18,009.28
1	AUXILIAR DE COORDINACION LECTURISTAS	\$	14,971.04
1	AUXILIAR DE CULTURA DE AGUA	\$	12,394.48
1	AUXILIAR DE INGRESOS	\$	10,650.76
2	AUXILIAR DE OFICINA	\$	25,180.88
1	AUXILIAR DE RECURSOS HUMANOS	\$	18,009.28
1	AUXILIAR TECNICO DE SERVICIOS	\$	12,403.66
1	BACHEADOR	\$	7,853.96
3	BOMBERO	\$	29,023.32
2	CAJERA	\$	22,624.04
1	CAJERA PRINCIPAL	\$	12,171.70
1	COMPRAS Y PRESUPUESTOS	\$	14,971.06
1	COORD DE CONTABILIDAD	\$	23,213.08
1	COORD DE CONTRALORIA INTERNA	\$	23,963.56
1	COORD DE RECURSOS HUMANOS	\$	23,213.08
1	COORD REL PUBLICAS Y COMERCIALIZACION	\$	23,213.08
1	COORDINADOR DE OPERACION	\$	23,213.08
1	DIRECTOR GENERAL	\$	37,447.66
4	DRENAJERO	\$	26,211.62
1	ENCARG INFORMAS Y SISTEMAS	\$	17,206.10
1	ENCARG TALLER MEDIDORES	\$	
1	ENCARGA RECUPERA CARTERA Y PAD USUARI	\$	21,210.26
1	ENCARGADO DE INSTALACION	\$	10,265.80
1	ENCARGADO DE LIMPIEZA	\$	8,918.60
1	ENCARGADO DE OBRAS	\$	14,381.30
1	ENCARGADO DE SERVICIOS TECNICOS	\$	12,492.58
1	ENCARGADO DEL DEPTO TECNICO	\$	24,594.58
1	ENCARGADO FUGAS CULTURA AGUA	\$	13,668.22
7	FONTANERO	\$	55,356.42
1	INSP DE OBRAS Y PRESUPUESTOS	\$	13,374.28
5	INSPECTOR DE SERVICIO	\$	56,560.04
1	INSTALADOR DE OBRAS	\$	12,906.50
1	LECTURISTA COORDINADOR	\$	14,971.10
14	LECTURISTA VERIFICADOR	\$	159,780.22
1	MECANICO	\$	8,171.00
4	OPERADOR DE RETROEXCAVADORA	\$	39,891.66
26	PEON	\$	153,711.50
2	PEON ALBAÑIL	\$	14,044.80
1	PEON AUXILIAR DE TALLERES	\$	6,476.70
1	SECRETARIA CAPTURISTA	\$	17,332.16
2	SECRETARIA DE ATENCION A USUARIOS	\$	24,984.92
1	SECRETARIO GENERAL	\$	13,548.10
1	SERV GRALES OBRA CHOFER	\$	9,163.88
1	SOLDADOR	\$	8,833.94
1	SUPERVISOR DE OBRA	\$	13,374.34
1	SUPERVISOR DE TALLER	\$	8,324.28
3	SUPERVISOR E INSTALADOR DE REDES	\$	29,757.40
1	SUPLENTE ADMINISTRATIVA	\$	10,211.84
3	VELADOR	\$	31,837.20
2	VELADOR PLANTA TRATAMIENTO	\$	12,834.28
2	VIGILANCIA GARZA	\$	16,648.70

H. Caborca, Sonora a 15 de Diciembre 2016

Ing. Luis Rene Davila Perez
Director Oomapas

PRESUPUESTO DE EGRESOS MUNICIPAL 2016
COMPARATIVO PRESUPUESTAL
2017-2016

PEM- 10

MUNICIPIO.: H. CABORCA, SONORA.

DEPENDENCIA: OB ORGANISMO OPERADOR MUNICIPAL DE AGUA POTABLE A Y S DE CABORCA

		A	B	C	
CAPITULO	DENOMINACION	PRESUPUESTADO 2016	EJERCICIO ESTIMADO 2016	PRESUPUESTO 2017	VARIACION% (C-B)/B
1000	SERVICIOS PERSONALES	28,903,803	31,153,980	31,424,214	0.87%
2000	MATERIALES Y SUMINISTROS	3,096,443	2,889,658	2,668,452	-7.66%
3000	SERVICIOS GENERALES	16,099,921	20,001,042	18,617,922	-6.92%
4000	TRANSF.DE RECURSOS A OTROS ORGANISMO	7,200	7,200	7,200	0.00%
5000	BIENES MUEBLES E INMUEBLES	820,000	83,361	1,382,024	1557.88%
6000	INVERSIONES EN INFRAESTRUCTURA	2,463,500	2,067,521	2,150,000	3.99%
7000	INVERSIONES PRODUCTIVAS	-	-		
8000	EROGACIONES EXTRAORDINARIAS	-	-		
9000	DEUDA PUBLICA	2,239,087	-		
		53,629,954	56,202,763	56,249,812	

H. CABORCA, SONORA. A 15 DE DICIEMBRE DEL 2016

ING. LUIS RENE DAVILA PEREZ
DIRECTOR OOMAPAS