

**PRESUPUESTO DE EGRESOS MUNICIPALES 2020
ANALITICO DE EGRESOS**

PEM-3

MUNICIPIO: H. CABORCA SONORA

UNIDAD RESPONSABLE: OB ORG. OPERADOR MUNICIPAL DE AGUA POTABLE A Y S DE CABORCA

PROGRAMA: AA POLITICA Y PLANEACION DE LA ADMON. DEL AGUA
SUB-PROGRAMA: PLANEACION, PROG. AMANACION Y PRESUPUESTACION.

CLAVE	CAPITULO, CONCEPTO Y PARTIDA DENOMINACION	PRESUPUESTO ANUAL	CALENDARIO TRIMESTRAL			
			1ero.	2do.	3ro.	4to.
	GASTOS Y OTRAS PERDIDAS	\$ 64,491,602	\$ 14,188,152	\$ 16,767,817	\$ 18,057,649	\$ 15,477,984
51	GASTOS DE FUNCIONAMIENTO	\$ 62,756,629	\$ 13,806,458	\$ 16,316,724	\$ 17,571,856	\$ 15,061,591
1000	SERVICIOS PERSONALES	\$ 39,996,814	\$ 8,799,299	\$ 10,399,172	\$ 11,199,108	\$ 9,599,235
1100	REMUNERACIONES AL PERSONAL DE CARÁCTER PERMAN	\$ 24,369,592	\$ 5,361,310	\$ 6,336,094	\$ 6,823,486	\$ 5,848,702
113	SUELDO BASE AL PERSONAL PERMANENTE	\$ 24,369,592	\$ 5,361,310	\$ 6,336,094	\$ 6,823,486	\$ 5,848,702
11301	Sueldos	\$ 17,882,505	\$ 3,934,151	\$ 4,649,451	\$ 5,007,101	\$ 4,291,801
11302	Alto costo de vida	\$ 4,674,725	\$ 1,028,439	\$ 1,215,428	\$ 1,308,923	\$ 1,121,934
11303	Fondo Ahorro	\$ 1,162,363	\$ 255,720	\$ 302,214	\$ 325,462	\$ 278,967
11304	Remuneraciones por sustitución de personal	\$ 650,000	\$ 143,000	\$ 169,000	\$ 182,000	\$ 156,000
1300	REMUNERACIONES ADICIONALES Y ESPECIALES	\$ 8,036,810	\$ 1,768,098	\$ 2,089,571	\$ 2,250,307	\$ 1,928,834
132	PRIMAS DE VACACIONES DOMINICAL Y GRATIFICACION DE	\$ 7,297,854	\$ 1,605,528	\$ 1,897,442	\$ 2,043,399	\$ 1,751,485
13201	Prima de vacaciones	\$ 2,314,811	\$ 509,258	\$ 601,851	\$ 648,147	\$ 555,555
13202	Vacaciones	\$ 120,000	\$ 26,400	\$ 31,200	\$ 33,600	\$ 28,800
13203	prima dominical	\$ 60,000	\$ 13,200	\$ 15,600	\$ 16,800	\$ 14,400
13204	Gratificación de Fin de Año	\$ 4,323,042	\$ 951,069	\$ 1,123,991	\$ 1,210,452	\$ 1,037,530
13205	Dias festivos	\$ 430,000	\$ 94,600	\$ 111,800	\$ 120,400	\$ 103,200
13206	Incapacidades pagadas por la empresa	\$ 50,000	\$ 11,000	\$ 13,000	\$ 14,000	\$ 12,000
133	HORAS EXTRAORDINARIAS	\$ 300,000	\$ 66,000	\$ 78,000	\$ 84,000	\$ 72,000
13301	Remuneraciones por horas extraordinarias	\$ 300,000	\$ 66,000	\$ 78,000	\$ 84,000	\$ 72,000
134	COMPENSACIONES	\$ 438,957	\$ 96,571	\$ 114,129	\$ 122,908	\$ 105,350
13401	Compensaciones	\$ 398,037	\$ 87,568	\$ 103,490	\$ 111,450	\$ 95,529
13402	Estimulos al personal de confianza	\$ 40,919	\$ 9,002	\$ 10,639	\$ 11,457	\$ 9,821
1400	SEGURIDAD SOCIAL	\$ 6,330,411	\$ 1,392,690	\$ 1,645,907	\$ 1,772,515	\$ 1,519,299
141	APORTACIONES DE SEGURIDAD SOCIAL	\$ 3,159,112	\$ 695,005	\$ 821,369	\$ 884,551	\$ 758,187
14101	Cuotas IMSS	\$ 3,159,112	\$ 695,005	\$ 821,369	\$ 884,551	\$ 758,187
142	APORTACIONES A FONDOS DE VIVIENDA	\$ 1,764,958	\$ 388,291	\$ 458,889	\$ 494,188	\$ 423,590
14201	Aportaciones Infonavit	\$ 1,764,958	\$ 388,291	\$ 458,889	\$ 494,188	\$ 423,590
143	APORTACIONES AL SISTEMA PARA EL RETIRO	\$ 1,406,341	\$ 309,395	\$ 365,649	\$ 393,776	\$ 337,522
14301	Aportaciones al S.A.R.	\$ 1,406,341	\$ 309,395	\$ 365,649	\$ 393,776	\$ 337,522
144	APORTACIONES PARA SEGUROS		\$ -	\$ -	\$ -	\$ -
14401	Otros seguros de Carácter Laboral o Economico		\$ -	\$ -	\$ -	\$ -
1500	OTRAS PRESTACIONES SOCIALES Y ECONOMICAS	\$ 1,260,000	\$ 277,200	\$ 327,600	\$ 352,800	\$ 302,400
152	INDEMNIZACIONES	\$ 300,000	\$ 66,000	\$ 78,000	\$ 84,000	\$ 72,000
15201	Indemnizaciones por accidentes de trabajo		\$ -	\$ -	\$ -	\$ -
15202	Pago de Liquidaciones	\$ 300,000	\$ 66,000	\$ 78,000	\$ 84,000	\$ 72,000
154	PRESTACIONES CONTRACTURALES	\$ 260,000	\$ 57,200	\$ 67,600	\$ 72,800	\$ 62,400
15401	Pagos por defunción	\$ 10,000	\$ 2,200	\$ 2,600	\$ 2,800	\$ 2,400
15402	Becas	\$ 250,000	\$ 55,000	\$ 65,000	\$ 70,000	\$ 60,000
15403	Utiles escolares.		\$ -	\$ -	\$ -	\$ -

**PRESUPUESTO DE EGRESOS MUNICIPAL 2020
ANALITICO DE EGRESOS**

PEM-3

MUNICIPIO: H. CABORCA SONORA		PROGRAMA: AA POLITICA Y PLANEACION DE LA ADMON. DEL AGUA				
UNIDAD RESPONSABLE: OB ORG. OPERADOR MUNICIPAL DE AGUA POTABLE A Y S DE CABORCA		SUB-PROGRAMA: PLANEACION, PROGRAMACION Y PRESUPUESTACION.				
CLAVE	CAPITULO, CONCEPTO Y PARTIDA DENOMINACION	PRESUPUESTO ANUAL				
		1ero.	2do.	3ro.	4to.	
		CALENDARIO TRIMESTRAL				
159	OTRAS PRESTACIONES SOCIALES Y ECONOMICAS	\$ 700,000	\$ 154,000	\$ 182,000	\$ 196,000	\$ 168,000
15901	Otras Prestaciones: Contractuales	\$ 700,000	\$ 154,000	\$ 182,000	\$ 196,000	\$ 168,000
15902	ISPT no deducible	\$ -	\$ -	\$ -	\$ -	\$ -
2000	MATERIALES Y SUMINISTROS	\$ 5,198,861	\$ 1,143,749	\$ 1,351,704	\$ 1,455,681	\$ 1,247,727
2100	MATERIALES DE ADMINISTRACION	\$ 375,274	\$ 82,560	\$ 97,571	\$ 105,077	\$ 90,066
211	MATERIALES, UTILES Y EQUIPOS MENORES DE OFICINA	\$ 179,962	\$ 39,592	\$ 46,790	\$ 50,389	\$ 43,191
21101	Materiales, Utiles y Equipos Menores de Oficina.	\$ 179,962	\$ 39,592	\$ 46,790	\$ 50,389	\$ 43,191
212	MATERIALES Y UTILES DE IMPRESION Y REPRODUCCION	\$ 184,712	\$ 40,637	\$ 48,025	\$ 51,719	\$ 44,331
21201	Materiales y Utiles de Impresion y Reproducción	\$ 184,712	\$ 40,637	\$ 48,025	\$ 51,719	\$ 44,331
216	MATERIAL DE LIMPIEZA	\$ 10,600	\$ 2,332	\$ 2,756	\$ 2,968	\$ 2,544
21601	Material de Limpieza.	\$ 10,600	\$ 2,332	\$ 2,756	\$ 2,968	\$ 2,544
2200	ALIMENTOS Y UTENSILIOS	\$ 142,112	\$ 31,265	\$ 36,949	\$ 39,791	\$ 34,107
221	PRODUCTOS ALIMENTICIOS PARA PERSONAS	\$ 142,112	\$ 31,265	\$ 36,949	\$ 39,791	\$ 34,107
22101	Productos Alimenticios para el personal en las Ins	\$ 142,112	\$ 31,265	\$ 36,949	\$ 39,791	\$ 34,107
223	UTENSILIOS PARA EL SERVICIO DE ALIMENTACION	\$ -	\$ -	\$ -	\$ -	\$ -
22301	Utensilios para el servicio de Alimentación	\$ -	\$ -	\$ -	\$ -	\$ -
2300	MATERIAS PRIMAS Y MATERIALES DE PRODUCCION Y COI	\$ 2,000	\$ 440	\$ 520	\$ 560	\$ 480
235	MEDICINAS Y PRODUCTOS FARMACEUTICOS	\$ 2,000	\$ 440	\$ 520	\$ 560	\$ 480
23501	Medicinas y Productos Farmaceuticos	\$ 2,000	\$ 440	\$ 520	\$ 560	\$ 480
2400	MATERIALES Y ARTICULOS DE CONSTRUCCION Y REPARA	\$ 1,275,455	\$ 280,600	\$ 331,618	\$ 357,127	\$ 306,109
249	OTROS MATERIALES Y ART DE CONST Y REPARAC	\$ 1,275,455	\$ 280,600	\$ 331,618	\$ 357,127	\$ 306,109
24901	Otros Materiales y Art. de Const y Reparac	\$ -	\$ -	\$ -	\$ -	\$ -
24902	Mant. Red AGUA	\$ 581,419	\$ 127,912	\$ 151,169	\$ 162,797	\$ 139,541
24903	Mant. Red Drenaje	\$ 290,000	\$ 63,800	\$ 75,400	\$ 81,200	\$ 69,600
24904	Ampliac. Red Agua	\$ 100,000	\$ 22,000	\$ 26,000	\$ 28,000	\$ 24,000
24905	Ampliac. Red Drenaje	\$ 45,942	\$ 10,107	\$ 11,945	\$ 12,864	\$ 11,026
24906	Inst. Red Agua	\$ 160,000	\$ 35,200	\$ 41,600	\$ 44,800	\$ 38,400
24907	Inst. Red Drenaje	\$ 98,094	\$ 21,581	\$ 25,504	\$ 27,466	\$ 23,543
2500	PRODUCTOS QUIMICOS FARMACEUTICOS Y DE LABORAT	\$ 85,000	\$ 18,700	\$ 22,100	\$ 23,800	\$ 20,400
251	PRODUCTOS QUIMICOS BASICOS	\$ 85,000	\$ 18,700	\$ 22,100	\$ 23,800	\$ 20,400
25101	Sustancias Quimicas	\$ 85,000	\$ 18,700	\$ 22,100	\$ 23,800	\$ 20,400
2600	COMBUSTIBLES LUBRICANTES Y ADITIVOS	\$ 1,700,000	\$ 374,000	\$ 442,000	\$ 476,000	\$ 408,000
261	COMBUSTIBLES, LUBRICANTES Y ADITIVOS	\$ 1,700,000	\$ 374,000	\$ 442,000	\$ 476,000	\$ 408,000
26101	Gasolina	\$ 1,100,000	\$ 242,000	\$ 286,000	\$ 308,000	\$ 264,000
26102	Diesel	\$ 600,000	\$ 132,000	\$ 156,000	\$ 168,000	\$ 144,000
2700	VESTUARIO, BLANCOS, PRENDAS DE PROTECCION Y ART	\$ 791,020	\$ 174,024	\$ 205,665	\$ 221,486	\$ 189,845
271	VESTUARIOS Y UNIFORMES	\$ 732,174	\$ 161,078	\$ 190,365	\$ 205,009	\$ 175,722
27101	Vestuarios y Uniformes	\$ 732,174	\$ 161,078	\$ 190,365	\$ 205,009	\$ 175,722
272	PRENDAS DE SEGURIDAD Y PROTECCION PERSONAL	\$ 58,846	\$ 12,946	\$ 15,300	\$ 16,477	\$ 14,123

**PRESUPUESTO DE EGRESOS MUNICIPAL 2020
ANALITICO DE EGRESOS**

PEM-3

MUNICIPIO: H. CABORCA SONORA		PROGRAMA: AA POLITICA Y PLANEACION DE LA ADMON. DEL AGUA				
UNIDAD RESPONSABLE: OB ORG. OPERADOR MUNICIPAL DE AGUA POTABLE A Y S DE CABORCA		SUB-PROGRAMA: PLANEACION, PROGRAMACION Y PRESUPUESTACION.				
CLAVE	CAPITULO, CONCEPTO Y PARTIDA DENOMINACION	PRESUPUESTO ANUAL	CALENDARIO TRIMESTRAL			
			1ero.	2do.	3ro.	4to.
27201	Prendas de Seguridad y proteccion personal.	\$ 58,846	\$ 12,946	\$ 15,300	\$ 16,477	\$ 14,123
2900	HERRAMIENTAS, REFACCIONES Y ACCESORIOS MENORES	\$ 828,000	\$ 182,160	\$ 215,280	\$ 231,840	\$ 198,720
291	HERRAMIENTAS MENORES	\$ 260,000	\$ 57,200	\$ 67,600	\$ 72,800	\$ 62,400
29101	Herramientas Menores	\$ 260,000	\$ 57,200	\$ 67,600	\$ 72,800	\$ 62,400
294	REFACCIONES Y ACCESORIOS MENORES DE EQ DE COMP	\$ 32,000	\$ 7,040	\$ 8,320	\$ 8,960	\$ 7,680
29401	Refacciones y accesorios menores de eq de computo	\$ 32,000	\$ 7,040	\$ 8,320	\$ 8,960	\$ 7,680
296	REFACCIONES Y ACCESORIOS MENORES EQUIPO DE TRAI	\$ 226,000	\$ 49,720	\$ 58,760	\$ 63,280	\$ 54,240
298	REFACCIONES Y ACCESORIOS MENORES DE MAQUINARIA	\$ 310,000	\$ 68,200	\$ 80,600	\$ 86,800	\$ 74,400
			\$ -	\$ -	\$ -	\$ -
3000	SERVICIOS GENERALES	\$ 17,560,954	\$ 3,863,410	\$ 4,565,848	\$ 4,917,067	\$ 4,214,629
3100	SERVICIOS BASICOS	\$ 12,387,602	\$ 2,725,273	\$ 3,220,777	\$ 3,468,529	\$ 2,973,025
311	ENERGIA ELECTRICA	\$ 12,267,994	\$ 2,698,959	\$ 3,189,678	\$ 3,435,038	\$ 2,944,319
314	TELEFONIA TRADICIONAL	\$ 60,622	\$ 13,337	\$ 15,762	\$ 16,974	\$ 14,549
31401	Telefonia Tradicional	\$ 60,622	\$ 13,337	\$ 15,762	\$ 16,974	\$ 14,549
315	TELEFONIA CELULAR	\$ 58,986	\$ 12,977	\$ 15,336	\$ 16,516	\$ 14,157
31501	Telefonia celular	\$ 58,986	\$ 12,977	\$ 15,336	\$ 16,516	\$ 14,157
3200	SERVICIO DE ARRENDAMIENTO	\$ 1,036,630	\$ 228,059	\$ 269,524	\$ 290,256	\$ 248,791
322	ARRENDAMIENTO DE EDIFICIOS	\$ 586,560	\$ 129,043	\$ 152,506	\$ 164,237	\$ 140,774
32201	Arrendamiento de Edificios	\$ 586,560	\$ 129,043	\$ 152,506	\$ 164,237	\$ 140,774
326	ARRENDAMIENTO DE MAQ OTROS EQUIPOS Y HERRAMIENTAS	\$ 430,000	\$ 94,600	\$ 111,800	\$ 120,400	\$ 103,200
32601	Arrendamiento de Maquinaria, Otros Equipos y Herra	\$ 430,000	\$ 94,600	\$ 111,800	\$ 120,400	\$ 103,200
327	ARRENDAMIENTO DE ACTIVOS INTANGIBLES	\$ 20,070	\$ 4,415	\$ 5,218	\$ 5,620	\$ 4,817
32701	Arrendamiento de Activos Intangibles	\$ 20,070	\$ 4,415	\$ 5,218	\$ 5,620	\$ 4,817
3300	SERVICIOS PROFESIONALES, CIENTIFICOS, TECNICOS Y C	\$ 645,000	\$ 141,900	\$ 167,700	\$ 180,600	\$ 154,800
331	SERVICIOS LEGALES, DE CONTABILIDAD, AUDITORIAS Y R	\$ 580,000	\$ 127,600	\$ 150,800	\$ 162,400	\$ 139,200
33101	Servicios Legales, de contabilidad auditorias y re	\$ 580,000	\$ 127,600	\$ 150,800	\$ 162,400	\$ 139,200
333	SERVICIOS DE CONSULTORIA ADMINISTRATIVA, PROCESO	\$ 25,000	\$ 5,500	\$ 6,500	\$ 7,900	\$ 6,000
33301	Servicios de Informatica	\$ 25,000	\$ 5,500	\$ 6,500	\$ 7,900	\$ 6,000
339	SERVICIOS PROFESIONALES, cientificos y Tec. Int	\$ 40,000	\$ 8,800	\$ 10,400	\$ 11,200	\$ 9,600
33902	Estudios y Proyectos	\$ 40,000	\$ 8,800	\$ 10,400	\$ 11,200	\$ 9,600
3400	SERVICIOS FINANCIEROS BANCARIOS Y COMERCIALES	\$ 432,779	\$ 95,211	\$ 112,523	\$ 121,178	\$ 103,867
341	SERVICIOS FINANCIEROS Y BANCARIOS	\$ 216,197	\$ 47,563	\$ 56,211	\$ 60,535	\$ 51,887
34102	Comisiones	\$ 143,238	\$ 31,512	\$ 37,242	\$ 40,107	\$ 34,377
34104	Ajustes Bancarios, redondeo y otros	\$ 72,959	\$ 16,051	\$ 18,969	\$ 20,428	\$ 17,510
344	SEGUROS DE RESPONSABILIDAD PATRIMONIAL Y FIANZAS	\$ 176,582	\$ 38,848	\$ 45,911	\$ 49,443	\$ 42,380
34401	Seguros y Fianzas	\$ 176,582	\$ 38,848	\$ 45,911	\$ 49,443	\$ 42,380
347	FLETES Y MANIOBRAS	\$ 40,000	\$ 8,800	\$ 10,400	\$ 11,200	\$ 9,600
34701	Fletes y Maniobras.	\$ 40,000	\$ 8,800	\$ 10,400	\$ 11,200	\$ 9,600
3500	SERVICIO DE INSTALACION, REPARACION, MANTENIMIEN	\$ 1,233,879	\$ 271,453	\$ 320,808	\$ 345,486	\$ 296,131

**PRESUPUESTO DE EGRESOS MUNICIPAL 2020
ANALITICO DE EGRESOS**

PEM-3

MUNICIPIO: H. CABORCA SONORA		PROGRAMA: AA POLITICA Y PLANEACION DE LA ADMON. DEL AGUA				
UNIDAD RESPONSABLE: OB ORG. OPERADOR MUNICIPAL DE AGUA POTABLE A Y S DE CABORCA		SUB-PROGRAMA: PLANEACION, PROGRAMACION Y PRESUPUESTACION.				
CLAVE	CAPITULO, CONCEPTO Y PARTIDA DENOMINACION	PRESUPUESTO ANUAL	CALENDARIO TRIMESTRAL			
			1ero.	2do.	3ro.	4to.
351	CONSERVACION Y MANTENIMIENTO MENOR DE INMUEBLE	\$ 30,000	\$ 6,600	\$ 7,800	\$ 8,400	\$ 7,200
352	Mantenimiento y Conservacion de Inmuebles	\$ 30,000	\$ 6,600	\$ 7,800	\$ 8,400	\$ 7,200
352101	INST. REP. Y MTTTO. DE MOB Y EQ. ADMON EDUC Y RECRE	\$ 10,000	\$ 2,200	\$ 2,600	\$ 2,800	\$ 2,400
35201	Mantenimiento y conservacion de Mobiliario y Equip	\$ 10,000	\$ 2,200	\$ 2,600	\$ 2,800	\$ 2,400
353	INST. REP. Y MTTTO DE EQ. DE COMPUTO Y TECNOLOGIA D	\$ 15,000	\$ 3,300	\$ 3,900	\$ 4,200	\$ 3,600
35302	Mant. y Conservacion de Bienes Informáticos.	\$ 15,000	\$ 3,300	\$ 3,900	\$ 4,200	\$ 3,600
355	REPARACION Y MANTENIMIENTO DE EQUIPO DE TRANSPO	\$ 270,150	\$ 59,433	\$ 70,239	\$ 75,642	\$ 64,836
357	INST. REP. Y MTT DE MAQ OTROS EQ. Y HERRAMIENTA	\$ 908,729	\$ 199,920	\$ 236,269	\$ 254,444	\$ 218,095
3600	SERVICIOS DE COMUNICACION SOCIAL Y PUBLICIDAD	\$ 162,431	\$ 35,735	\$ 42,232	\$ 45,481	\$ 38,983
361	DIFUSION POR RADIO TV Y OTROS MEDIOS SOBRE PROG \	\$ 162,431	\$ 35,735	\$ 42,232	\$ 45,481	\$ 38,983
36101	Difusión por Radio Tv. Y otros medios sobre Prog y	\$ 162,431	\$ 35,735	\$ 42,232	\$ 45,481	\$ 38,983
3700	SERVICIOS DE TRASLASSO Y VIATICOS	\$ 43,819	\$ 9,640	\$ 11,393	\$ 12,269	\$ 10,517
375	VIATICOS EN EL PAIS	\$ 43,819	\$ 9,640	\$ 11,393	\$ 12,269	\$ 10,517
37501	Viaticos.	\$ 43,819	\$ 9,640	\$ 11,393	\$ 12,269	\$ 10,517
3800	SERVICIOS OFICIALES	\$ 90,000	\$ 19,800	\$ 23,400	\$ 25,200	\$ 21,600
381	GASTOS DE CEREMONIAL	\$ 90,000	\$ 19,800	\$ 23,400	\$ 25,200	\$ 21,600
38101	Gastos Ceremoniales y de Orden Social	\$ 90,000	\$ 19,800	\$ 23,400	\$ 25,200	\$ 21,600
3900	OTROS SERVICIOS GENERALES	\$ 1,528,814	\$ 336,339	\$ 397,492	\$ 428,068	\$ 366,915
392	IMPUESTOS Y DERECHOS	\$ 1,359,494	\$ 299,089	\$ 353,469	\$ 380,658	\$ 326,279
39203	Iva No Acreditable	\$ 708,443	\$ 155,858	\$ 184,195	\$ 198,364	\$ 170,026
39207	I.S.R.T.P. (Impuesto 2% sobre NOMINA, al ESTADO)	\$ 651,051	\$ 143,231	\$ 169,273	\$ 182,294	\$ 156,252
395	PENAS, MULTAS, ACCESORIOS Y ACTUALIZACIONES	\$ 17,078	\$ 3,757	\$ 4,440	\$ 4,782	\$ 4,099
39501	Multas	\$ 5,681	\$ 1,250	\$ 1,477	\$ 1,591	\$ 1,364
39502	Recargos	\$ 10,912	\$ 2,401	\$ 2,837	\$ 3,055	\$ 2,619
39503	Actualización	\$ 485	\$ 107	\$ 126	\$ 136	\$ 116
399	OTROS SERVICIOS GENERALES	\$ 152,241	\$ 33,493	\$ 39,583	\$ 42,627	\$ 36,538
39903	Suscripciones y cuotas	\$ 16,696	\$ 3,673	\$ 4,341	\$ 4,675	\$ 4,007
39905	Ayudas Diversas	\$ 135,545	\$ 29,820	\$ 35,242	\$ 37,953	\$ 32,531
5000	BIENES MUEBLES, INMUEBLES E INTANGIBLES	\$ 634,973	\$ 139,694	\$ 165,093	\$ 177,792	\$ 152,394
5100	MOBILIARIO Y EQUIPO DE ADMINISTRACION	\$ 434,973	\$ 95,694	\$ 113,093	\$ 121,792	\$ 104,394
515	EQUIPO DE COMPUTO Y DE TECNOLOGIAS DE LA INFORM	\$ 404,973	\$ 89,094	\$ 105,293	\$ 113,392	\$ 97,194
51501	Bienes Informaticos	\$ 404,973	\$ 89,094	\$ 105,293	\$ 113,392	\$ 97,194
519	OTROS MOBILIARIOS Y EQUIPOS DE ADMINISTRACION	\$ 30,000	\$ 6,600	\$ 7,800	\$ 8,400	\$ 7,200
51901	Equipo de Administracion	\$ 30,000	\$ 6,600	\$ 7,800	\$ 8,400	\$ 7,200
5400	VEHICULOS Y EQUIPO DE TRANSPORTE	\$ 200,000	\$ 44,000	\$ 52,000	\$ 56,000	\$ 48,000
541	VEHICULOS Y EQUIPO TERRESTRE	\$ 200,000	\$ 44,000	\$ 52,000	\$ 56,000	\$ 48,000
54101	Automoviles y camiones	\$ 200,000	\$ 44,000	\$ 52,000	\$ 56,000	\$ 48,000
5600	MAQUINARIA, OTROS EQUIPOS Y HERRAMIENTAS	\$ -	\$ -	\$ -	\$ -	\$ -

**PRESUPUESTO DE EGRESOS MUNICIPALES 2020
ANALITICO DE EGRESOS**

MUNICIPIO: H. CABORCA SONORA		PROGRAMA: AA POLITICA Y PLANEACION DE LA ADMON. DEL AGUA				
UNIDAD RESPONSABLE: OB ORG. OPERADOR MUNICIPAL DE AGUA POTABLE A Y S DE CABORCA		SUB-PROGRAMA: PLANEACION, PROGRAMACION Y PRESUPUESTACION.				
CLAVE	CAPITULO, CONCEPTO Y PARTIDA DENOMINACION	PRESUPUESTO ANUAL	CALENDARIO TRIMESTRAL			
			1ero.	2do.	3ro.	4to.
565	EQUIPO DE COMUNICACION Y TELECOMUNICACION	\$ -	\$ -	\$ -	\$ -	\$ -
56501	Equipo de comunicacion y telecomunicacion	\$ -	\$ -	\$ -	\$ -	\$ -
567	HERRAMIENTAS Y MAQUINAS HERRAMIENTAS	\$ -	\$ -	\$ -	\$ -	\$ -
56701	Herramientas.	\$ -	\$ -	\$ -	\$ -	\$ -
6000	INVERSION PUBLICA	\$ 1,100,000	\$ 242,000	\$ 286,000	\$ 308,000	\$ 264,000
6100	OBRA PUBLICA EN BIENES DE DOMINIO PUBLICO	\$ 1,100,000	\$ 242,000	\$ 286,000	\$ 308,000	\$ 264,000
613	CONST. DE OBRAS PARA EL ABASTECIMIENTO DE AGUA	\$ 1,100,000	\$ 242,000	\$ 286,000	\$ 308,000	\$ 264,000
61301	Rehabilitación Red Agua Potable	\$ -	\$ -	\$ -	\$ -	\$ -
61302	Rehabilitación Red Drenaje	\$ 1,100,000	\$ 242,000	\$ 286,000	\$ 308,000	\$ 264,000
61302	Ampliación Red Agua Potable	\$ -	\$ -	\$ -	\$ -	\$ -
61304	Ampliación Red Drenaje	\$ -	\$ -	\$ -	\$ -	\$ -
61305	Instalación de Tomas de Agua	\$ -	\$ -	\$ -	\$ -	\$ -
61306	Instalación de Drenajes	\$ -	\$ -	\$ -	\$ -	\$ -
H. Caborca, Sonora a 19 de Diciembre del 2019						
G. JOSE FRANCISCO MEDINA AISPURO DIRECTOR OMM/ARAS						

PRESUPUESTO DE EGRESOS MUNICIPAL 2020
HOJA DE TRABAJO

PEM-3A

MUNICIPIO: H. CABORCA SONORA UNIDAD RESPONSABLE: OB ORGANISMO OPERADOR MUNICIPAL DE AGUA POTABLE A Y S DE CABORCA	PROGRAMA: AA POLITICA Y PLANEACION DE LA ADMINISTRACION DEL AGUA. SUB-PROGRAMA: PLANEACION, PROGRAMACION Y PRESUPUESTACION.
--	--

CLAVE	CAPITULO, CONCEPTO Y PARTIDA DENOMINACION		MENSUAL	PRESUPUESTO ANUAL
	GASTOS Y OTRAS PERDIDAS		\$ 5,374,300.17	\$ 64,491,602
51	GASTOS DE FUNCIONAMIENTO		\$ 5,229,719.08	\$ 62,756,629
1000	SERVICIOS PERSONALES		\$ 3,333,067.84	\$ 39,996,814
1100	REMUNERACIONES AL PERSONAL DE CARÁCTER PERMANENTE		\$ 2,030,799.37	\$ 24,369,592
113	SUELDO BASE AL PERSONAL PERMANENTE		\$ 2,030,799.37	\$ 24,369,592
11301	Sueldos		\$ 1,490,208.76	\$ 17,882,505
	1 AUXILIAR DE CONTABILIDAD	\$ 17,485.65		
	1 ALBAÑIL	\$ 8,241.31		
	1 ALMACENISTA	\$ 11,415.95		
	1 ARCHIVO	\$ 10,609.88		
	1 ASISTENTE ADMINISTRATIVO	\$ 12,544.19		
	1 AUX COMERCIAL Y RECUP CARTERA	\$ 22,475.79		
	1 AUX DE COMERCIALIZACION Y ADMINISTRATIVO	\$ 16,891.27		
	1 AUX DE CONTRALORIA Y O YGRIEGA	\$ 16,891.27		
	1 AUX INST MEDIDORES Y O RECONEXIONES	\$ 10,778.97		
	1 AUXILIAR DE CARTERA	\$ 14,041.68		
	1 AUXILIAR ADMINISTRATIVO	\$ 18,447.68		
	1 AUXILIAR DE CARTERA Y COMERCIAL	\$ 9,577.72		
	1 AUXILIAR DE CONTRALORIA	\$ 16,891.27		
	1 AUXILIAR DE COORDINACION LECTURISTAS	\$ 14,041.68		
	1 AUXILIAR DE CULTURA DE AGUA	\$ 12,544.19		
	1 AUXILIAR DE INGRESOS	\$ 9,989.56		
	2 AUXILIAR DE OFICINA	\$ 25,088.39		
	1 AUXILIAR DE RECURSOS HUMANOS	\$ 16,891.27		
	1 AUXILIAR OFICINA OPERATIVA	\$ 9,368.91		
	1 AUXILIAR TECNICO DE SERVICIOS	\$ 11,383.61		
	1 BACHEADOR	\$ 8,076.38		
	3 BOMBERO	\$ 29,716.00		
	2 CAJERA	\$ 21,219.77		
	1 CAJERA PRINCIPAL	\$ 11,415.95		
	1 COMPRAS Y PRESUPUESTOS	\$ 14,041.68		
	1 COORD DE CONTABILIDAD	\$ 22,650.00		
	1 COORD DE CONTRALORIA INTERNA	\$ 24,593.92		
	1 COORD DE RECURSOS HUMANOS	\$ 22,650.00		
	1 COORD REL PUBLICAS Y COMERCIALIZACION	\$ 22,650.00		
	2 COORDINADOR DE OPERACION	\$ 40,845.97		
	1 DIRECTOR GENERAL	\$ 34,099.58		
	4 DRENAJERO	\$ 33,697.99		
	1 ENCARG INFORMAS Y SISTEMAS	\$ 16,138.04		
	1 ENCARGADO DE TALLER DE MEDIDORES	\$ 10,496.19		
	1 ENCARGA RECUPERA CARTERA Y PAD USUARI	\$ 19,893.61		
	2 ENCARGADO DE INSTALACION	\$ 23,462.80		
	1 ENCARGADO DE LIMPIEZA	\$ 8,069.02		
	1 ENCARGADO DE OBRAS	\$ 13,011.76		
	1 ENCARGADO DE SERVICIOS TECNICOS	\$ 11,383.61		
	1 ENCARGADO DEL DEPTO TECNICO	\$ 22,650.00		
	1 ENCARGADO FUGAS CULTURA AGUA	\$ 12,544.19		
	8 FONTANERO	\$ 66,004.81		
	1 INSP DE OBRAS Y PRESUPUESTOS	\$ 12,543.87		
	5 INSPECTOR DE SERVICIO	\$ 53,049.09		
	1 INSTALADOR DE OBRAS	\$ 12,733.78		
	1 LECTURISTA COORDINADOR	\$ 14,041.68		
	14 LECTURISTA VERIFICADOR	\$ 152,085.12		
	1 MECANICO	\$ 9,994.36		
	4 OPERADOR DE RETROEXCAVADORA	\$ 39,977.45		
	25 PEON	\$ 168,571.59		

PRESUPUESTO DE EGRESOS MUNICIPAL 2020
HOJA DE TRABAJO

PEM-3A

MUNICIPIO: H. CABORCA SONORA	PROGRAMA: AA POLITICA Y PLANEACION DE LA ADMINISTRACION DEL AGUA.
UNIDAD RESPONSABLE: OB ORGANISMO OPERADOR MUNICIPAL DE AGUA POTABLE A Y S DE CABORCA	SUB-PROGRAMA: PLANEACION, PROGRAMACION Y PRESUPUESTACION.

CLAVE	CAPITULO, CONCEPTO Y PARTIDA DENOMINACION		MENSUAL	PRESUPUESTO ANUAL
	2 PEON ALBAÑIL	\$ 14,983.86		
	1 PEON AUXILIAR DE TALLERES	\$ 7,117.56		
	1 SECRETARIA CAPTURISTA	\$ 16,138.36		
	2 SECRETARIA DE ATENCION A USUARIOS	\$ 25,088.39		
	1 SECRETARIO GENERAL	\$ 13,189.82		
	1 SERVICIOS GENERALES DE OBRA/CHOFER	\$ 9,274.44		
	1 SOLDADOR	\$ 9,086.77		
	1 SUPERVISOR DE OBRA	\$ 16,480.71		
	2 SUPERVISOR DE TALLER	\$ 17,176.29		
	3 SUPERVISOR E INSTALADOR DE REDES	\$ 27,910.11		
	1 SUPLENTE ADMINISTRATIVA	\$ 10,609.88		
	3 VELADOR	\$ 29,716.00		
	2 VELADOR PLANTA TRATAMIENTO	\$ 14,795.55		
	2 VIGILANCIA GARZA	\$ 15,615.07		
	1 AUXILIAR DE LECTURAS	\$ 11,927.71		
	1 SECRETARIO DE CONTRATOS	\$ 13,189.82		
11302	Alto costo de vida		\$ 389,560.38	\$ 4,674,725
	1 AUXILIAR DE CONTABILIDAD	\$ 5,945.12		
	1 ALBAÑIL	\$ 1,648.26		
	1 ALMACENISTA	\$ 3,424.79		
	1 ARCHIVO	\$ 3,182.96		
	1 ASISTENTE ADMINISTRATIVO	\$ 3,261.49		
	1 AUX COMERCIAL Y RECUP CARTERA	\$ 6,742.74		
	1 AUX DE COMERCIALIZACION Y ADMINISTRATIVO	\$ 5,067.38		
	1 AUX DE CONTRALORIA Y O YGRIEGA	\$ 5,067.38		
	1 AUX INST MEDIDORES Y O RECONEXIONES	\$ 3,557.06		
	1 AUXILIAR DE CARTERA	\$ 4,212.50		
	1 AUXILIAR ADMINISTRATIVO	\$ 7,563.55		
	1 AUXILIAR DE CARTERA Y COMERCIAL	\$ 2,873.32		
	1 AUXILIAR DE CONTRALORIA	\$ 5,067.38		
	1 AUXILIAR DE COORDINACION LECTORISTAS	\$ 4,212.50		
	1 AUXILIAR DE CULTURA DE AGUA	\$ 3,010.61		
	1 AUXILIAR DE INGRESOS	\$ 2,996.87		
	2 AUXILIAR DE OFICINA	\$ 6,522.98		
	1 AUXILIAR DE RECURSOS HUMANOS	\$ 5,067.38		
	1 AUXILIAR OFICINA OPERATIVA	\$ 2,810.67		
	1 AUXILIAR TECNICO DE SERVICIOS	\$ 4,211.93		
	1 BACHEADOR	\$ 1,372.99		
	3 BOMBERO	\$ 7,825.21		
	2 CAJERA	\$ 6,365.93		
	1 CAJERA PRINCIPAL	\$ 3,424.79		
	1 COMPRAS Y PRESUPUESTOS	\$ 4,212.50		
	1 COORD DE CONTABILIDAD	\$ 6,795.00		
	1 COORD DE CONTRALORIA INTERNA	\$ 7,378.18		
	1 COORD DE RECURSOS HUMANOS	\$ 6,795.00		
	1 COORD REL PUBLICAS Y COMERCIALIZACION	\$ 6,795.00		
	2 COORDINADOR DE OPERACION	\$ 12,253.79		
	1 DIRECTOR GENERAL	\$ 10,229.87		
	4 DRENAJERO	\$ 6,065.64		
	1 ENCARG INFORMAS Y SISTEMAS	\$ 4,841.41		
	1 ENCARGADO DE TALLER DE MEDIDORES	\$ 1,049.62		
	1 ENCARGA RECUPERA CARTERA Y PAD USUARI	\$ 5,968.08		
	2 ENCARGADO DE INSTALACION	\$ 6,804.21		
	1 ENCARGADO DE LIMPIEZA	\$ 1,452.42		
	1 ENCARGADO DE OBRAS	\$ 5,074.59		
	1 ENCARGADO DE SERVICIOS TECNICOS	\$ 4,553.44		

**PRESUPUESTO DE EGRESOS MUNICIPAL 2020
HOJA DE TRABAJO**

PEM-3A

MUNICIPIO: H. CABORCA SONORA	PROGRAMA: AA POLITICA Y PLANEACION DE LA ADMINISTRACION DEL AGUA.
UNIDAD RESPONSABLE: OB ORGANISMO OPERADOR MUNICIPAL DE AGUA POTABLE A Y S DE CABORCA	SUB-PROGRAMA: PLANEACION, PROGRAMACION Y PRESUPUESTACION.

CLAVE	CAPITULO, CONCEPTO Y PARTIDA DENOMINACION		MENSUAL	PRESUPUESTO ANUAL
	1 ENCARGADO DEL DEPTO TECNICO	\$ 6,795.00		
	1 ENCARGADO FUGAS CULTURA AGUA	\$ 4,139.58		
	8 FONTANERO	\$ 13,283.47		
	1 INSP DE OBRAS Y PRESUPUESTOS	\$ 3,763.16		
	5 INSPECTOR DE SERVICIO	\$ 15,914.73		
	1 INSTALADOR DE OBRAS	\$ 4,074.81		
	1 LECTURISTA COORDINADOR	\$ 4,212.50		
	14 LECTURISTA VERIFICADOR	\$ 42,475.19		
	1 MECANICO	\$ 1,798.99		
	4 OPERADOR DE RETROEXCAVADORA	\$ 10,494.08		
	25 PEON	\$ 20,026.31		
	2 PEON ALBAÑIL	\$ 2,097.74		
	1 PEON AUXILIAR DE TALLERES	\$ 711.76		
	1 SECRETARIA CAPTURISTA	\$ 6,132.58		
	2 SECRETARIA DE ATENCION A USUARIOS	\$ 6,146.65		
	1 SECRETARIO GENERAL	\$ 2,242.27		
	1 SERVICIOS GENERALES DE OBRA/CHOFER	\$ 927.44		
	1 SOLDADOR	\$ 908.68		
	1 SUPERVISOR DE OBRA	\$ 4,944.21		
	2 SUPERVISOR DE TALLER	\$ 5,152.89		
	3 SUPERVISOR E INSTALADOR DE REDES	\$ 8,373.03		
	1 SUPLENTE ADMINISTRATIVA	\$ 3,182.96		
	3 VELADOR	\$ 9,311.01		
	2 VELADOR PLANTA TRATAMIENTO	\$ 4,438.67		
	2 VIGILANCIA GARZA	\$ 4,684.52		
	1 AUXILIAR DE LECTURAS	\$ 2,743.37		
	1 SECRETARIO DE CONTRATOS	\$ 4,880.23		
11303	Fondo Ahorro		\$ 96,863.57	\$ 1,162,363
	1 AUXILIAR DE CONTABILIDAD	\$ 1,136.57		
	1 ALBAÑIL	\$ 535.69		
	1 ALMACENISTA	\$ 742.04		
	1 ARCHIVO	\$ 689.64		
	1 ASISTENTE ADMINISTRATIVO	\$ 815.37		
	1 AUX COMERCIAL Y RECUP CARTERA	\$ 1,460.93		
	1 AUX DE COMERCIALIZACION Y ADMINISTRATIVO	\$ 1,097.93		
	1 AUX DE CONTRALORIA Y O YGRIEGA	\$ 1,097.93		
	1 AUX INST MEDIDORES Y O RECONEXIONES	\$ 700.63		
	1 AUXILIAR DE CARTERA	\$ 912.71		
	1 AUXILIAR ADMINISTRATIVO	\$ 1,199.10		
	1 AUXILIAR DE CARTERA Y COMERCIAL	\$ 622.55		
	1 AUXILIAR DE CONTRALORIA	\$ 1,097.93		
	1 AUXILIAR DE COORDINACION LECTURISTAS	\$ 912.71		
	1 AUXILIAR DE CULTURA DE AGUA	\$ 815.37		
	1 AUXILIAR DE INGRESOS	\$ 649.32		
	2 AUXILIAR DE OFICINA	\$ 1,630.75		
	1 AUXILIAR DE RECURSOS HUMANOS	\$ 1,097.93		
	1 AUXILIAR OFICINA OPERATIVA	\$ 608.98		
	1 AUXILIAR TECNICO DE SERVICIOS	\$ 739.93		
	1 BACHEADOR	\$ 524.97		
	3 BOMBERO	\$ 1,931.54		
	2 CAJERA	\$ 1,379.28		
	1 CAJERA PRINCIPAL	\$ 742.04		
	1 COMPRAS Y PRESUPUESTOS	\$ 912.71		
	1 COORD DE CONTABILIDAD	\$ 1,472.25		
	1 COORD DE CONTRALORIA INTERNA	\$ 1,598.60		
	1 COORD DE RECURSOS HUMANOS	\$ 1,472.25		

PRESUPUESTO DE EGRESOS MUNICIPAL 2020
HOJA DE TRABAJO

PEM-3A

MUNICIPIO: H. CABORCA SONORA UNIDAD RESPONSABLE: OB ORGANISMO OPERADOR MUNICIPAL DE AGUA POTABLE A Y S DE CABORCA			PROGRAMA: AA POLITICA Y PLANEACION DE LA ADMINISTRACION DEL AGUA. SUB-PROGRAMA: PLANEACION, PROGRAMACION Y PRESUPUESTACION.	
CLAVE	CAPITULO, CONCEPTO Y PARTIDA DENOMINACION		MENSUAL	PRESUPUESTO ANUAL
	1	AUXILIAR DE CONTRALORIA	\$ 1,528.44	
	1	AUXILIAR DE COORDINACION LECTURISTAS	\$ 1,250.47	
	1	AUXILIAR DE CULTURA DE AGUA	\$ 1,934.74	
	1	AUXILIAR DE INGRESOS	\$ 1,134.36	
	2	AUXILIAR DE OFICINA	\$ 3,869.48	
	1	AUXILIAR DE RECURSOS HUMANOS	\$ 3,235.01	
	1	AUXILIAR OFICINA OPERATIVA	\$ 771.96	
	1	AUXILIAR TECNICO DE SERVICIOS	\$ 1,689.98	
	1	BACHEADOR	\$ 840.21	
	3	BOMBERO	\$ 3,988.25	
	2	CAJERA	\$ 3,066.37	
	1	CAJERA PRINCIPAL	\$ 1,695.06	
	1	COMPRAS Y PRESUPUESTOS	\$ 1,837.50	
	1	COORD DE CONTABILIDAD	\$ 3,589.49	
	1	COORD DE CONTRALORIA INTERNA	\$ 2,331.81	
	1	COORD DE RECURSOS HUMANOS	\$ 3,431.67	
	1	COORD REL PUBLICAS Y COMERCIALIZACION	\$ 2,090.20	
	2	COORDINADOR DE OPERACION	\$ 5,524.69	
	1	DIRECTOR GENERAL	\$ 3,285.27	
	4	DRENAJERO	\$ 4,140.44	
	1	ENCARG INFORMAS Y SISTEMAS	\$ 2,073.42	
	1	ENCARGADO DE TALLER DE MEDIDORES	\$ 1,270.49	
	1	ENCARGA RECUPERA CARTERA Y PAD USUARI	\$ 2,930.23	
	2	ENCARGADO DE INSTALACION	\$ 3,213.30	
	1	ENCARGADO DE LIMPIEZA	\$ 913.81	
	1	ENCARGADO DE OBRAS	\$ 2,011.30	
	1	ENCARGADO DE SERVICIOS TECNICOS	\$ 2,122.69	
	1	ENCARGADO DEL DEPTO TECNICO	\$ 3,431.67	
	1	ENCARGADO FUGAS CULTURA AGUA	\$ 2,415.47	
	8	FONTANERO	\$ 7,789.03	
	1	INSP DE OBRAS Y PRESUPUESTOS	\$ 1,934.68	
	5	INSPECTOR DE SERVICIO	\$ 6,674.30	
	1	INSTALADOR DE OBRAS	\$ 1,877.05	
	1	LECTURISTA COORDINADOR	\$ 2,033.18	
	14	LECTURISTA VERIFICADOR	\$ 21,429.04	
	1	MECANICO	\$ 1,101.82	
	4	OPERADOR DE RETROEXCAVADORA	\$ 6,041.92	
	25	PEON	\$ 16,942.58	
	2	PEON ALBAÑIL	\$ 1,689.25	
	1	PEON AUXILIAR DE TALLERES	\$ 973.59	
	1	SECRETARIA CAPTURISTA	\$ 2,354.58	
	2	SECRETARIA DE ATENCION A USUARIOS	\$ 3,782.07	
	1	SECRETARIO GENERAL	\$ 1,672.84	
	1	SERVICIOS GENERALES DE OBRA/CHOFER	\$ 1,096.08	
	1	SOLDADOR	\$ 1,190.75	
	1	SUPERVISOR DE OBRA	\$ 2,119.98	
	2	SUPERVISOR DE TALLER	\$ 1,604.29	
	3	SUPERVISOR E INSTALADOR DE REDES	\$ 3,117.20	
	1	SUPLENTE ADMINISTRATIVA	\$ 1,285.29	
	3	VELADOR	\$ 4,285.82	
	2	VELADOR PLANTA TRATAMIENTO	\$ 1,679.22	
	2	VIGILANCIA GARZA	\$ 1,524.91	
	1	AUXILIAR DE LECTURAS	\$ 1,740.02	
	1	SECRETARIO DE CONTRATOS	\$ 2,040.45	
13202		Vacaciones	\$ 10,000.00	\$ 120,000
13203		prima dominical	\$ 5,000.00	\$ 60,000

**PRESUPUESTO DE EGRESOS MUNICIPAL 2020
HOJA DE TRABAJO**

PEM-3A

MUNICIPIO: H. CABORCA SONORA	PROGRAMA: AA POLITICA Y PLANEACION DE LA ADMINISTRACION DEL AGUA.
UNIDAD RESPONSABLE: OB ORGANISMO OPERADOR MUNICIPAL DE AGUA POTABLE A Y S DE CABORCA	SUB-PROGRAMA: PLANEACION, PROGRAMACION Y PRESUPUESTACION.

CLAVE	CAPITULO, CONCEPTO Y PARTIDA DENOMINACION		MENSUAL	PRESUPUESTO ANUAL
13204	Gratificación de Fin de Año		\$ 360,253.54	\$ 4,323,042
	1 AUXILIAR DE CONTABILIDAD	\$ 3,828.46		
	1 ALBAÑIL	\$ 1,648.40		
	1 ALMACENISTA	\$ 3,212.62		
	1 ARCHIVO	\$ 2,944.35		
	1 ASISTENTE ADMINISTRATIVO	\$ 2,729.68		
	1 AUX COMERCIAL Y RECUP CARTERA	\$ 6,561.41		
	1 AUX DE COMERCIALIZACION Y ADMINISTRATIVO	\$ 4,823.07		
	1 AUX DE CONTRALORIA Y O YGRIEGA	\$ 4,823.07		
	1 AUX INST MEDIDORES Y O RECONEXIONES	\$ 2,281.59		
	1 AUXILIAR DE CARTERA	\$ 3,999.35		
	1 AUXILIAR ADMINISTRATIVO	\$ 4,042.37		
	1 AUXILIAR DE CARTERA Y COMERCIAL	\$ 2,593.26		
	1 AUXILIAR DE CONTRALORIA	\$ 4,823.07		
	1 AUXILIAR DE COORDINACION LECTURISTAS	\$ 3,999.35		
	1 AUXILIAR DE CULTURA DE AGUA	\$ 2,729.68		
	1 AUXILIAR DE INGRESOS	\$ 2,736.08		
	2 AUXILIAR DE OFICINA	\$ 5,459.36		
	1 AUXILIAR DE RECURSOS HUMANOS	\$ 4,823.07		
	1 AUXILIAR OFICINA OPERATIVA	\$ 2,530.54		
	1 AUXILIAR TECNICO DE SERVICIOS	\$ 2,442.48		
	1 BACHEADOR	\$ 1,604.02		
	3 BOMBERO	\$ 6,175.75		
	2 CAJERA	\$ 5,888.70		
	1 CAJERA PRINCIPAL	\$ 3,212.62		
	1 COMPRAS Y PRESUPUESTOS	\$ 3,999.35		
	1 COORD DE CONTABILIDAD	\$ 6,618.11		
	1 COORD DE CONTRALORIA INTERNA	\$ 7,242.55		
	1 COORD DE RECURSOS HUMANOS	\$ 6,618.11		
	1 COORD REL PUBLICAS Y COMERCIALIZACION	\$ 6,618.11		
	2 COORDINADOR DE OPERACION	\$ 11,786.55		
	1 DIRECTOR GENERAL	\$ 10,590.46		
	4 DRENAJERO	\$ 6,790.81		
	1 ENCARG INFORMAS Y SISTEMAS	\$ 4,605.34		
	1 ENCARGADO DE TALLER DE MEDIDORES	\$ 2,206.34		
	1 ENCARGA RECUPERA CARTERA Y PAD USUARI	\$ 5,720.98		
	2 ENCARGADO DE INSTALACION	\$ 5,020.18		
	1 ENCARGADO DE LIMPIEZA	\$ 1,602.04		
	1 ENCARGADO DE OBRAS	\$ 2,833.65		
	1 ENCARGADO DE SERVICIOS TECNICOS	\$ 2,442.48		
	1 ENCARGADO DEL DEPTO TECNICO	\$ 6,618.11		
	1 ENCARGADO FUGAS CULTURA AGUA	\$ 2,729.68		
	8 FONTANERO	\$ 13,207.22		
	1 INSP DE OBRAS Y PRESUPUESTOS	\$ 3,566.38		
	5 INSPECTOR DE SERVICIO	\$ 14,721.65		
	1 INSTALADOR DE OBRAS	\$ 2,771.83		
	1 LECTURISTA COORDINADOR	\$ 3,999.35		
	14 LECTURISTA VERIFICADOR	\$ 32,256.06		
	1 MECANICO	\$ 2,079.63		
	4 OPERADOR DE RETROEXCAVADORA	\$ 8,318.53		
	25 PEON	\$ 35,754.22		
	2 PEON ALBAÑIL	\$ 2,893.45		
	1 PEON AUXILIAR DE TALLERES	\$ 1,517.64		
	1 SECRETARIA CAPTURISTA	\$ 3,528.87		
	2 SECRETARIA DE ATENCION A USUARIOS	\$ 5,459.36		
	1 SECRETARIO GENERAL	\$ 2,873.24		

**PRESUPUESTO DE EGRESOS MUNICIPAL 2020
HOJA DE TRABAJO**

PEM-3A

MUNICIPIO: H. CABORCA SONORA			PROGRAMA: AA POLITICA Y PLANEACION DE LA ADMINISTRACION DEL AGUA.	
UNIDAD RESPONSABLE: OB ORGANISMO OPERADOR MUNICIPAL DE AGUA POTABLE A Y S DE CABORCA			SUB-PROGRAMA: PLANEACION, PROGRAMACION Y PRESUPUESTACION.	
CLAVE	CAPITULO, CONCEPTO Y PARTIDA DENOMINACION		MENSUAL	PRESUPUESTO ANUAL
	1	SERVICIOS GENERALES DE OBRA/CHOFER	\$ 1,909.42	
	1	SOLDADOR	\$ 1,865.05	
	1	SUPERVISOR DE OBRA	\$ 4,704.39	
	2	SUPERVISOR DE TALLER	\$ 4,549.74	
	3	SUPERVISOR E INSTALADOR DE REDES	\$ 7,532.57	
	1	SUPLENTE ADMINISTRATIVA	\$ 2,944.35	
	3	VELADOR	\$ 6,175.75	
	2	VELADOR PLANTA TRATAMIENTO	\$ 4,170.62	
	2	VIGILANCIA GARZA	\$ 4,038.51	
	1	AUXILIAR DE LECTURAS	\$ 2,587.27	
	1	SECRETARIO DE CONTRATOS	\$ 2,873.24	
13205		Dias festivos	\$ 35,833.33	\$ 430,000
13206		Incapacidades pagadas por la empresa	\$ 4,166.67	\$ 50,000
	5	Otros()	\$ 4,166.67	
			\$ -	
133		HORAS EXTRAORDINARIAS	\$ 25,000.00	\$ 300,000
13301		Remuneraciones por horas extraordinarias	\$ 25,000.00	\$ 300,000
134		COMPENSACIONES	\$ 36,579.74	\$ 438,957
13401		Compensaciones	\$ 33,169.78	\$ 398,037
	1	CAJERA PRINCIPAL	\$ 1,089.29	
	1	PEON	\$ 8,348.20	
	2	CAJERA	\$ 2,178.57	
	1	SECRETARIO GENERAL	\$ 7,913.89	
	1	DIRECTOR GENERAL	\$ 13,639.83	
	1	COORD. DE CONTRALORIA INTERNA	\$ -	
13402		Estimulos al personal de confianza	\$ 3,409.96	\$ 40,919
	1	DIRECTOR GENERAL	\$ 3,409.96	
	1	COORD. DE CONTRALORIA INTERNA	\$ -	
1400		SEGURIDAD SOCIAL	\$ 527,534.27	\$ 6,330,411
141		APORTACIONES DE SEGURIDAD SOCIAL	\$ 263,259.30	\$ 3,159,112
14101		Cuotas IMSS	\$ 263,259.30	\$ 3,159,112
142		APORTACIONES A FONDOS DE VIVIENDA	\$ 147,079.86	\$ 1,764,958
14201		Aportaciones Infonavit	\$ 147,079.86	\$ 1,764,958
143		APORTACIONES AL SISTEMA PARA EL RETIRO	\$ 117,195.11	\$ 1,406,341
14301		Aportaciones al S.A.R:	\$ 117,195.11	\$ 1,406,341
144		APORTACIONES PARA SEGUROS		
14401		Otros seguros de Carácter Laboral o Economico		
1500		OTRAS PRESTACIONES SOCIALES Y ECONOMICAS	\$ 105,000.00	\$ 1,260,000
152		INDEMNIZACIONES	\$ 25,000.00	\$ 300,000
15201		Indemnizaciones por accidentes de trabajo		
15202		Pago de Liquidaciones	\$ 25,000.00	\$ 300,000
154		PRESTACIONES CONTRACTUALES	\$ 21,666.67	\$ 260,000
15401		Pagos por defunción	\$ 833.33	\$ 10,000
15402		becas	\$ 20,833.33	\$ 250,000
15403		Útiles escolares.		
159		OTRAS PRESTACIONES SOCIALES Y ECONOMICAS	\$ 58,333.33	\$ 700,000
15901		Otras Prestaciones. Contractuales	\$ 58,333.33	\$ 700,000
2000		MATERIALES Y SUMINISTROS	\$ 433,238.43	\$ 5,198,861
2100		MATERIALES DE ADMINISTRACION	\$ 31,272.83	\$ 375,274
211		MATERIALES, UTILES Y EQUIPOS MENORES DE OFICINA	\$ 14,996.83	\$ 179,962
21101		Materiales, Útiles y Equipos Menores de Oficina.	\$ 14,996.83	\$ 179,962
212		MATERIALES Y UTILES DE IMPRESIÓN Y REPRODUCCION	\$ 15,392.67	\$ 184,712
21201		Materiales y Útiles de Impresión y Reproducción	\$ 15,392.67	\$ 184,712
2200		ALIMENTOS Y UTENSILIOS	\$ 11,842.65	\$ 142,112
221		PRODUCTOS ALIMENTICIOS PARA PERSONAS	\$ 11,842.65	\$ 142,112

PRESUPUESTO DE EGRESOS MUNICIPAL 2020
HOJA DE TRABAJO

PEM-3A

MUNICIPIO: H. CABORCA SONORA	PROGRAMA: AA POLITICA Y PLANEACION DE LA ADMINISTRACION DEL AGUA.
UNIDAD RESPONSABLE: OB ORGANISMO OPERADOR MUNICIPAL DE AGUA POTABLE A Y S DE CABORCA	SUB-PROGRAMA: PLANEACION, PROGRAMACION Y PRESUPUESTACION.

CLAVE	CAPITULO, CONCEPTO Y PARTIDA DENOMINACION	MENSUAL	PRESUPUESTO ANUAL
22101	Productos Alimenticios para el personal en las Ins	\$ 11,842.65	\$ 142,112
223	UTENSILIOS PARA EL SERVICIO DE ALIMENTACION		
22301	Utensilios para el servicio de Alimentación		
2300	MATERIAS PRIMAS Y MATERIALES DE PRODUCCION Y COMER	\$ 166.67	\$ 2,000
235	MEDICINAS Y PRODUCTOS FARMACEUTICOS	\$ 166.67	\$ 2,000
23501	Medicinas y Productos Farmaceuticos	\$ 166.67	\$ 2,000
2400	MATERIALES Y ARTICULOS DE CONSTRUCCION Y REPARACIO	\$ 106,287.94	\$ 1,275,455
249	OTROS MATERIALES Y ART DE CONST Y REPARAC	\$ 106,287.94	\$ 1,275,455
24901	Otros Materiales y Art. de Const y Reparac		
24902	Mant. Red AGUA	\$ 48,451.62	\$ 581,419
24903	Mant. Red Drenaje	\$ 24,166.67	\$ 290,000
24904	Ampliac. Red Agua	\$ 8,333.33	\$ 100,000
24905	Ampliac. Red Drenaje	\$ 3,828.49	\$ 45,942
251	PRODUCTOS QUIMICOS BASICOS	\$ 7,083.33	\$ 85,000
25101	Sustancias Quimicas	\$ 7,083.33	\$ 85,000
2600	COMBUSTIBLES LUBRICANTES Y ADITIVOS	\$ 141,666.67	\$ 1,700,000
261	COMBUSTIBLES, LUBRICANTES Y ADITIVOS	\$ 141,666.67	\$ 1,700,000
26101	Gasolina	\$ 91,666.67	\$ 1,100,000
26102	Diesel	\$ 50,000.00	\$ 600,000
2700	VESTUARIO, BLANCOS, PRENDAS DE PROTECCION Y ARTS D	\$ 65,918.33	\$ 791,020
271	VESTUARIOS Y UNIFORMES	\$ 61,014.50	\$ 732,174
27101	Vestuarios y Uniformes	\$ 61,014.50	\$ 732,174
272	PRENDAS DE SEGURIDAD Y PROTECCION PERSONAL	\$ 4,903.83	\$ 58,846
27201	Prendas de Seguridad y proteccion personal.	\$ 4,903.83	\$ 58,846
2900	HERRAMIENTAS, REFACCIONES Y ACCESORIOS MENORES	\$ 69,000.00	\$ 828,000
291	HERRAMIENTAS MENORES	\$ 21,666.67	\$ 260,000
29101	Herramientas Menores	\$ 21,666.67	\$ 260,000
294	REFACCIONES Y ACCESORIOS MENORES DE EQ DE COMPUTO	\$ 2,666.67	\$ 32,000
29401	Refacciones y accesorios menores de eq de computo	\$ 2,666.67	\$ 32,000
296	REFACCIONES Y ACCESORIOS MENORES EQUIPO DE TRANSPO	\$ 18,833.33	\$ 226,000
29601	Refacciones y Accesorios Menores Eq. Transporte	\$ 18,833.33	\$ 226,000
298	REFACCIONES Y ACCESORIOS MENORES DE MAQUINARIA Y O	\$ 25,833.33	\$ 310,000
29801	Refacciones y accesorios menores de maq y otros e	\$ 25,833.33	\$ 310,000
3000	SERVICIOS GENERALES	\$ 1,463,412.82	\$ 17,560,954
3100	SERVICIOS BASICOS	\$ 1,032,300.20	\$ 12,387,602
311	ENERGIA ELECTRICA	\$ 1,022,332.83	\$ 12,267,994
314	TELEFONIA TRADICIONAL	\$ 5,051.85	\$ 60,622
31401	Telefonia Tradicional	\$ 5,051.85	\$ 60,622
315	TELEFONIA CELULAR	\$ 4,915.52	\$ 58,986
31501	Telefonia celular	\$ 4,915.52	\$ 58,986
3200	SERVICIO DE ARRENDAMIENTO	\$ 86,385.83	\$ 1,036,630
322	ARRENDAMIENTO DE EDIFICIOS	\$ 48,880.00	\$ 586,560
32201	Arrendamiento de Edificios	\$ 48,880.00	\$ 586,560
326	ARRENDAMIENTO DE MAQ OTROS EQUIPOS Y HERRAMIENTA	\$ 35,833.33	\$ 430,000
32601	Arrendamiento de Maquinaria, Otros Equipos y Herra	\$ 35,833.33	\$ 430,000
327	ARRENDAMIENTO DE ACTIVOS INTANGIBLES	\$ 1,672.50	\$ 20,070
32701	Arrendamiento de Activos Intangibles	\$ 1,672.50	\$ 20,070
3300	SERVICIOS PROFESIONALES, CIENTIFICOS, TECNICOS Y O	\$ 53,750.00	\$ 645,000
331	SERVICIOS LEGALES, DE CONTABILIDAD, AUDITORIAS Y R	\$ 48,333.33	\$ 580,000
33101	Servicios Legales, de contabilidad auditorias y re	\$ 48,333.33	\$ 580,000
333	SERVICIOS DE CONSULTORIA ADMINISTRATIVA, PROCESOS,	\$ 2,083.33	\$ 25,000
33301	Servicios de Informática	\$ 2,083.33	\$ 25,000
339	SERVICIOS PROFESIONALES, científicos y Tec.Int	\$ 3,333.33	\$ 40,000
33902	Estudios y Proyectos	\$ 3,333.33	\$ 40,000
3400	SERVICIOS FINANCIEROS BANCARIOS Y COMERCIALES	\$ 36,064.91	\$ 432,779

**PRESUPUESTO DE EGRESOS MUNICIPAL 2020
HOJA DE TRABAJO**

PEM-3A

MUNICIPIO: H. CABORCA SONORA		PROGRAMA: AA POLITICA Y PLANEACION DE LA ADMINISTRACION DEL AGUA.	
UNIDAD RESPONSABLE: OB ORGANISMO OPERADOR MUNICIPAL DE AGUA POTABLE A Y S DE CABORCA		SUB-PROGRAMA: PLANEACION, PROGRAMACION Y PRESUPUESTACION.	
CLAVE	CAPITULO, CONCEPTO Y PARTIDA DENOMINACION	MENSUAL	PRESUPUESTO ANUAL
341	SERVICIOS FINANCIEROS Y BANCARIOS	\$ 18,016.41	\$ 216,197
34102	Comisiones	\$ 11,936.52	\$ 143,238
34104	Ajustes Bancarios, redondeo y otros	\$ 6,079.88	\$ 72,959
344	SEGUROS DE RESPONSABILIDAD PATRIMONIAL Y FIANZAS	\$ 14,715.17	\$ 176,582
34401	Seguros y Fianzas	\$ 14,715.17	\$ 176,582
347	FLETES Y MANIOBRAS	\$ 3,333.33	\$ 40,000
34701	Fletes y Maniobras.	\$ 3,333.33	\$ 40,000
3500	SERVICIO DE INSTALACION, REPARACION, MANTENIMIENTO	\$ 102,823.22	\$ 1,233,879
351	CONSERVACION Y MANTENIMIENTO MENOR DE INMUEBLES	\$ 2,500.00	\$ 30,000
35101	Mantenimiento y Conservacion de Inmuebles	\$ 2,500.00	\$ 30,000
352	INST. REP. Y MTTO. DE MOB Y EQ. ADMON EDUC Y RECRE	\$ 833.33	\$ 10,000
35201	Mantenimiento y conservacion de Mobiliario y Equip	\$ 833.33	\$ 10,000
353	INST. REP. Y MTTO DE EQ. DE COMPUTO Y TECNOLOGIA D	\$ 1,250.00	\$ 15,000
35302	Mant. Y Conservacion de Bienes Informáticos.	\$ 1,250.00	\$ 15,000
355	REPARACION Y MANTENIMIENTO DE EQUIPO DE TRANSPORTE	\$ 22,512.50	\$ 270,150
357	INST. REP. Y MTT DE MAQ OTROS EQ. Y HERRAMIENTA	\$ 75,727.38	\$ 908,729
3600	SERVICIOS DE COMUNICACIÓN SOCIAL Y PUBLICIDAD	\$ 13,535.93	\$ 162,431
361	DIFUSION POR RADIO TV Y OTROS MEDIOS SOBRE PROG Y	\$ 13,535.93	\$ 162,431
36101	Difusión por Radio Tv. Y otros medios sobre Prog y	\$ 13,535.93	\$ 162,431
3700	SERVICIOS DE TRASLADO Y VIATICOS	\$ 3,651.57	\$ 43,819
375	VIATICOS EN EL PAIS	\$ 3,651.57	\$ 43,819
37501	Viaticos.	\$ 3,651.57	\$ 43,819
3800	SERVICIOS OFICIALES	\$ 7,500.00	\$ 90,000
381	GASTOS DE CEREMONIAL	\$ 7,500.00	\$ 90,000
38101	Gastos Ceremoniales y de Orden Social	\$ 7,500.00	\$ 90,000
3900	OTROS SERVICIOS GENERALES	\$ 127,401.15	\$ 1,528,814
392	IMPUESTOS Y DERECHOS	\$ 113,291.20	\$ 1,359,494
39203	Iva No Acreditable	\$ 59,036.95	\$ 708,443
39207	I.S.R.T.P. (Impuesto 2% sobre NOMINA, al ESTADO)	\$ 54,254.25	\$ 651,051
395	PENAS, MULTAS, ACCESORIOS Y ACTUALIZACIONES	\$ 1,423.19	\$ 17,078
39501	Multas	\$ 473.45	\$ 5,681
39502	Recargos	\$ 909.35	\$ 10,912
39503	Actualización	\$ 40.40	\$ 485
399	OTROS SERVICIOS GENERALES	\$ 12,686.75	\$ 152,241
39903	Suscripciones y cuotas	\$ 1,391.30	\$ 16,696
39905	Ayudas Diversas	\$ 11,295.46	\$ 135,545
5000	BIENES MUEBLES, INMUEBLES E INTANGIBLES	\$ 52,914.42	\$ 634,973
5100	MOBILIARIO Y EQUIPO DE ADMINISTRACION	\$ 36,247.75	\$ 434,973
515	EQUIPO DE COMPUTO Y DE TECNOLOGIAS DE LA INFORMACI	\$ 33,747.75	\$ 404,973
51501	Bienes Informáticos	\$ 33,747.75	\$ 404,973
519	OTROS MOBILIARIOS Y EQUIPOS DE ADMINISTRACION	\$ 2,500.00	\$ 30,000
51901	Equipo de Administracion	\$ 2,500.00	\$ 30,000
5400	VEHICULOS Y EQUIPO DE TRANSPORTE	\$ 16,666.67	\$ 200,000
541	VEHICULOS Y EQUIPO TERRESTRE	\$ 16,666.67	\$ 200,000
54101	Automoviles y camiones	\$ 16,666.67	\$ 200,000
5600	MAQUINARIA, OTROS EQUIPOS Y HERRAMIENTAS		
565	EQUIPO DE COMUNICACIÓN Y TELECOMUNICACION		
56501	Equipo de comunicación y telecomunicacion		
567	HERRAMIENTAS Y MAQUINAS HERRAMIENTAS		
56701	Herramientas.		
6000	INVERSION PUBLICA	\$ 91,666.67	\$ 1,100,000
6100	OBRA PUBLICA EN BIENES DE DOMINIO PUBLICO	\$ 91,666.67	\$ 1,100,000
613	CONST. DE OBRAS PARA EL ABASTECIMIENTO DE AGUA	\$ 91,666.67	\$ 1,100,000

**PRESUPUESTO DE EGRESOS MUNICIPAL 2020
ANALITICO DE PROYECTOS DE INVERSION**

PEM-4

MUNICIPIO: CABORCA, SONORA
PERIODO: DEL 01 DE ENERO AL 31 DE DICIEMBRE DE 2020
UNIDAD RESPONSABLE: OB 26 ORGANISMO OPERADOR MUNICIPAL DE AGUA POTABLE, ALCANTARILLADO Y SANEAMIENTO (OOMAPAS)

PROGRAMA: CLAVE: P3 NOMBRE: Alcantarillado en Zonas Urbanas
SUB PROGRAMA: CLAVE 01 REHABILITACION.

PARTIDA	NOMBRE DEL PROYECTO	LOCALIDAD	METAS				PRESUPUESTO TOTAL	APORTACIÓN MUNICIPAL
			FISICAS CANT.	BENEFICIARIOS CANT.	U. MEDIDA	U. MEDIDA		
6000	INVERSION PUBLICA							

1 Rehabilitación de red de Drenaje sanitario a base de tubo PVC de 10 pulgadas de diámetro. En avenida "R" entre calles Quinta y calle Primera. Calle Primera entre avenida "R" y avenida "P". En colonia Contreras.

CABORCA 700 ML 1000 Habitantes \$1,100,000.00 \$1,100,000.00

Subtotal= \$1,100,000.00
 Subtotal= \$1,100,000.00
Inversión en obra pública= \$1,100,000.00

PRESUPUESTO DE EGRESOS MUNICIPAL 2020
ANALITICO DE ADQUISICIONES, ARRENDAMIENTOS Y SERVICIOS.
ORGANISMO OPERADOR MUNICIPAL DE AGUA POTABLE A Y S CABORCA

MUNICIPIO.: H. CABORCA, SONORA.
DEPENDENCIA.: OOMAPAS

P.E.M. 5

CAPITULO	CLAVE	PARTIDA	DENOMINACION	DESCRIPCION Y UTILIDAD	MONTO AUTORIZADO	CANTIDA D O VOLUME N	PRECIO POR UNIDAD DE MEDIDA	TOTAL	CALENDARIZACION												MODALIDAD DE ADJUDICACION	
									ENERO	FEBRERO	MARZO	ABRIL	MAYO	JUNIO	JULIO	AGOSTO	SEPTIEMBRE	OCTUBRE	NOVIEMBRE	DIEMBRE		
5000	5400	54110	AUTOMOVILES Y CAMIONES	Compra de 1 Vehiculos (Dumper)	200,000.00	1	200,000.00	200,000.00	191,249	391,249	203,749	211,249	628,222	203,749	191,249	211,249	203,749	191,249	191,249	203,749	INVTACION A TRES	
TOTALES									2,559,991	191,249	391,249	203,749	211,249	628,222	203,749	191,249	211,249	203,749	191,249	191,249	203,749	

H. CABORCA, SONORA, A 19 DE DICIEMBRE DEL 2019

C. JOSE FRANCISCO MEDINA ASPURO
DIRECTOR DE OOMAPAS

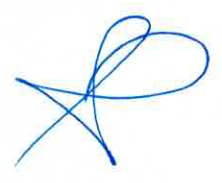
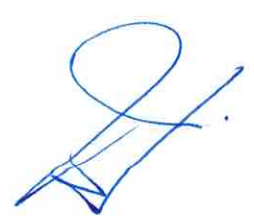

DEPENDENCIA: OB ORG. OP. MPAL DE AGUA POTABLE A Y S DE CABORCA

CLAVE	CAPITULO/PARTIDA	ENERO	FEBERO	MARZO	ABRIL	MAYO	JUNIO	JULIO	AGOSTO	SEPTIEMBRE	OCTUBRE	NOVIEMBRE	DICIEMBRE	TOTAL
CLAVE	GASTOS Y OTRAS PERDIDAS	\$ 4,514,412.14	\$ 4,514,412.14	\$ 5,159,328.16	\$ 5,159,328.16	\$ 5,604,244.18	\$ 5,604,244.18	\$ 5,604,244.18	\$ 6,449,160.20	\$ 5,804,244.18	\$ 5,804,244.18	\$ 5,804,244.18	\$ 5,804,244.18	\$ 64,491,602
61	GASTOS DE FUNCIONAMIENTO	\$ 4,392,964.03	\$ 4,392,964.03	\$ 5,020,530.32	\$ 5,020,530.32	\$ 5,648,096.61	\$ 5,648,096.61	\$ 5,648,096.61	\$ 6,275,662.90	\$ 5,648,096.61	\$ 5,648,096.61	\$ 5,648,096.61	\$ 5,648,096.61	\$ 62,756,629
1000	SERVICIOS PERSONALES	\$ 2,799,776.99	\$ 2,799,776.99	\$ 3,199,746.13	\$ 3,199,746.13	\$ 3,599,713.27	\$ 3,599,713.27	\$ 3,599,713.27	\$ 3,999,661.41	\$ 3,599,713.27	\$ 3,599,713.27	\$ 3,599,713.27	\$ 3,599,713.27	\$ 39,996,814
1100	REMUNERACIONES AL PERSONAL DE CARACTER PERM	\$ 1,705,871.47	\$ 1,705,871.47	\$ 1,949,567.40	\$ 1,949,567.40	\$ 2,193,263.32	\$ 2,193,263.32	\$ 2,193,263.32	\$ 2,436,959.25	\$ 2,193,263.32	\$ 2,193,263.32	\$ 2,193,263.32	\$ 2,193,263.32	\$ 24,369,592
113	SUELDO BASE AL PERSONAL PERMANENTE	\$ 1,705,871.47	\$ 1,705,871.47	\$ 1,949,567.40	\$ 1,949,567.40	\$ 2,193,263.32	\$ 2,193,263.32	\$ 2,193,263.32	\$ 2,436,959.25	\$ 2,193,263.32	\$ 2,193,263.32	\$ 2,193,263.32	\$ 2,193,263.32	\$ 24,369,592
11301	Sueldos	\$ 1,251,775.36	\$ 1,251,775.36	\$ 1,430,600.41	\$ 1,430,600.41	\$ 1,609,426.46	\$ 1,609,426.46	\$ 1,609,426.46	\$ 1,808,250.51	\$ 1,609,426.46	\$ 1,609,426.46	\$ 1,609,426.46	\$ 1,609,426.46	\$ 17,882,506
11302	Alto costo de vida	\$ 327,230.72	\$ 327,230.72	\$ 373,977.96	\$ 373,977.96	\$ 420,726.21	\$ 420,726.21	\$ 420,726.21	\$ 467,472.45	\$ 420,726.21	\$ 420,726.21	\$ 420,726.21	\$ 420,726.21	\$ 4,674,726
11303	Fondo Ahorro	\$ 81,366.40	\$ 81,366.40	\$ 92,989.03	\$ 92,989.03	\$ 104,612.65	\$ 104,612.65	\$ 104,612.65	\$ 116,236.28	\$ 104,612.65	\$ 104,612.65	\$ 104,612.65	\$ 104,612.65	\$ 1,162,363
11304	Remuneraciones por sustitución de personal	\$ 45,500.00	\$ 45,500.00	\$ 52,000.00	\$ 52,000.00	\$ 58,500.00	\$ 58,500.00	\$ 58,500.00	\$ 65,000.00	\$ 58,500.00	\$ 58,500.00	\$ 58,500.00	\$ 58,500.00	\$ 650,000
1300	REMUNERACIONES ADICIONALES Y ESPECIALES	\$ 652,576.72	\$ 652,576.72	\$ 642,944.83	\$ 642,944.83	\$ 723,312.93	\$ 723,312.93	\$ 723,312.93	\$ 803,681.03	\$ 723,312.93	\$ 723,312.93	\$ 723,312.93	\$ 723,312.93	\$ 8,036,810
132	PRIMAS DE VACACIONES DOMINICAL Y GRATIFICACION	\$ 610,849.75	\$ 610,849.75	\$ 683,828.28	\$ 683,828.28	\$ 656,806.82	\$ 656,806.82	\$ 656,806.82	\$ 729,785.35	\$ 656,806.82	\$ 656,806.82	\$ 656,806.82	\$ 656,806.82	\$ 7,297,854
13201	Prima de vacaciones	\$ 162,036.78	\$ 162,036.78	\$ 185,184.89	\$ 185,184.89	\$ 208,333.00	\$ 208,333.00	\$ 208,333.00	\$ 231,481.11	\$ 208,333.00	\$ 208,333.00	\$ 208,333.00	\$ 208,333.00	\$ 2,314,811
13202	Vacaciones	\$ 8,400.00	\$ 8,400.00	\$ 9,600.00	\$ 9,600.00	\$ 10,800.00	\$ 10,800.00	\$ 10,800.00	\$ 12,000.00	\$ 10,800.00	\$ 10,800.00	\$ 10,800.00	\$ 10,800.00	\$ 120,000
13203	Prima dominical	\$ 4,200.00	\$ 4,200.00	\$ 4,800.00	\$ 4,800.00	\$ 5,400.00	\$ 5,400.00	\$ 5,400.00	\$ 6,000.00	\$ 5,400.00	\$ 5,400.00	\$ 5,400.00	\$ 5,400.00	\$ 60,000
13204	Gratificación de Fin de Año	\$ 302,612.97	\$ 302,612.97	\$ 345,843.40	\$ 345,843.40	\$ 389,073.82	\$ 389,073.82	\$ 389,073.82	\$ 432,304.25	\$ 389,073.82	\$ 389,073.82	\$ 389,073.82	\$ 389,073.82	\$ 4,323,042
13205	Días festivos	\$ 30,100.00	\$ 30,100.00	\$ 34,400.00	\$ 34,400.00	\$ 38,700.00	\$ 38,700.00	\$ 38,700.00	\$ 43,000.00	\$ 38,700.00	\$ 38,700.00	\$ 38,700.00	\$ 38,700.00	\$ 430,000
13206	Incapacidades pagadas por la empresa	\$ 3,500.00	\$ 3,500.00	\$ 4,000.00	\$ 4,000.00	\$ 4,500.00	\$ 4,500.00	\$ 4,500.00	\$ 5,000.00	\$ 4,500.00	\$ 4,500.00	\$ 4,500.00	\$ 4,500.00	\$ 50,000
133	HORAS EXTRAORDINARIAS	\$ 21,000.00	\$ 21,000.00	\$ 24,000.00	\$ 24,000.00	\$ 27,000.00	\$ 27,000.00	\$ 27,000.00	\$ 30,000.00	\$ 27,000.00	\$ 27,000.00	\$ 27,000.00	\$ 27,000.00	\$ 300,000
13301	Remuneraciones por horas extraordinarias	\$ 21,000.00	\$ 21,000.00	\$ 24,000.00	\$ 24,000.00	\$ 27,000.00	\$ 27,000.00	\$ 27,000.00	\$ 30,000.00	\$ 27,000.00	\$ 27,000.00	\$ 27,000.00	\$ 27,000.00	\$ 300,000
134	COMPENSACIONES	\$ 30,726.98	\$ 30,726.98	\$ 35,116.55	\$ 35,116.55	\$ 39,506.11	\$ 39,506.11	\$ 39,506.11	\$ 43,895.68	\$ 39,506.11	\$ 39,506.11	\$ 39,506.11	\$ 39,506.11	\$ 438,957
13401	Compensaciones	\$ 27,862.61	\$ 27,862.61	\$ 31,842.99	\$ 31,842.99	\$ 35,823.36	\$ 35,823.36	\$ 35,823.36	\$ 39,803.73	\$ 35,823.36	\$ 35,823.36	\$ 35,823.36	\$ 35,823.36	\$ 398,037
13402	Estimulos al personal de confianza	\$ 2,864.36	\$ 2,864.36	\$ 3,273.56	\$ 3,273.56	\$ 3,682.75	\$ 3,682.75	\$ 3,682.75	\$ 4,091.95	\$ 3,682.75	\$ 3,682.75	\$ 3,682.75	\$ 3,682.75	\$ 40,919
1400	SEGURIDAD SOCIAL	\$ 443,128.79	\$ 443,128.79	\$ 506,432.90	\$ 506,432.90	\$ 569,737.02	\$ 569,737.02	\$ 569,737.02	\$ 633,041.13	\$ 569,737.02	\$ 569,737.02	\$ 569,737.02	\$ 569,737.02	\$ 6,330,411
141	APORTACIONES DE SEGURIDAD SOCIAL	\$ 221,137.81	\$ 221,137.81	\$ 252,728.93	\$ 252,728.93	\$ 284,320.05	\$ 284,320.05	\$ 284,320.05	\$ 315,911.16	\$ 284,320.05	\$ 284,320.05	\$ 284,320.05	\$ 284,320.05	\$ 3,159,112
14101	Cuotas INSS	\$ 221,137.81	\$ 221,137.81	\$ 252,728.93	\$ 252,728.93	\$ 284,320.05	\$ 284,320.05	\$ 284,320.05	\$ 315,911.16	\$ 284,320.05	\$ 284,320.05	\$ 284,320.05	\$ 284,320.05	\$ 3,159,112
142	APORTACIONES A FONDOS DE VIVIENDA	\$ 123,547.08	\$ 123,547.08	\$ 141,196.67	\$ 141,196.67	\$ 158,846.25	\$ 158,846.25	\$ 158,846.25	\$ 176,495.64	\$ 158,846.25	\$ 158,846.25	\$ 158,846.25	\$ 158,846.25	\$ 1,764,958
14201	APORTACIONES Infonavit	\$ 123,547.08	\$ 123,547.08	\$ 141,196.67	\$ 141,196.67	\$ 158,846.25	\$ 158,846.25	\$ 158,846.25	\$ 176,495.64	\$ 158,846.25	\$ 158,846.25	\$ 158,846.25	\$ 158,846.25	\$ 1,764,958
143	APORTACIONES AL SISTEMA PARA EL RETIRO	\$ 98,443.89	\$ 98,443.89	\$ 112,507.31	\$ 112,507.31	\$ 126,570.72	\$ 126,570.72	\$ 126,570.72	\$ 140,634.13	\$ 126,570.72	\$ 126,570.72	\$ 126,570.72	\$ 126,570.72	\$ 1,406,341
14301	Aportaciones al S.A.R.	\$ 98,443.89	\$ 98,443.89	\$ 112,507.31	\$ 112,507.31	\$ 126,570.72	\$ 126,570.72	\$ 126,570.72	\$ 140,634.13	\$ 126,570.72	\$ 126,570.72	\$ 126,570.72	\$ 126,570.72	\$ 1,406,341
144	APORTACIONES PARA SEGUROS													
14401	Otros seguros de Caracter Laboral o Economico													
1500	OTRAS PRESTACIONES SOCIALES Y ECONOMICAS	\$ 88,200.00	\$ 88,200.00	\$ 100,800.00	\$ 100,800.00	\$ 113,400.00	\$ 113,400.00	\$ 113,400.00	\$ 126,000.00	\$ 113,400.00	\$ 113,400.00	\$ 113,400.00	\$ 113,400.00	\$ 1,260,000
152	INDENIZACIONES	\$ 21,000.00	\$ 21,000.00	\$ 24,000.00	\$ 24,000.00	\$ 27,000.00	\$ 27,000.00	\$ 27,000.00	\$ 30,000.00	\$ 27,000.00	\$ 27,000.00	\$ 27,000.00	\$ 27,000.00	\$ 300,000
15201	Indemnizaciones por accidentes de trabajo	\$ 21,000.00	\$ 21,000.00	\$ 24,000.00	\$ 24,000.00	\$ 27,000.00	\$ 27,000.00	\$ 27,000.00	\$ 30,000.00	\$ 27,000.00	\$ 27,000.00	\$ 27,000.00	\$ 27,000.00	\$ 300,000
15202	Pago de Liquidaciones	\$ 18,200.00	\$ 18,200.00	\$ 20,800.00	\$ 20,800.00	\$ 23,400.00	\$ 23,400.00	\$ 23,400.00	\$ 26,000.00	\$ 23,400.00	\$ 23,400.00	\$ 23,400.00	\$ 23,400.00	\$ 260,000
154	PRESTACIONES CONTRACTUALES	\$ 700.00	\$ 700.00	\$ 800.00	\$ 800.00	\$ 900.00	\$ 900.00	\$ 900.00	\$ 1,000.00	\$ 900.00	\$ 900.00	\$ 900.00	\$ 900.00	\$ 10,000
15401	Pagos por defunción	\$ 700.00	\$ 700.00	\$ 800.00	\$ 800.00	\$ 900.00	\$ 900.00	\$ 900.00	\$ 1,000.00	\$ 900.00	\$ 900.00	\$ 900.00	\$ 900.00	\$ 10,000
15402	becas	\$ 17,500.00	\$ 17,500.00	\$ 20,000.00	\$ 20,000.00	\$ 22,500.00	\$ 22,500.00	\$ 22,500.00	\$ 25,000.00	\$ 22,500.00	\$ 22,500.00	\$ 22,500.00	\$ 22,500.00	\$ 250,000
15403	Utilis escolares.													
159	OTRAS PRESTACIONES SOCIALES Y ECONOMICAS	\$ 49,000.00	\$ 49,000.00	\$ 56,000.00	\$ 56,000.00	\$ 63,000.00	\$ 63,000.00	\$ 63,000.00	\$ 70,000.00	\$ 63,000.00	\$ 63,000.00	\$ 63,000.00	\$ 63,000.00	\$ 700,000
15901	Otras Prestaciones. Contractuales	\$ 49,000.00	\$ 49,000.00	\$ 56,000.00	\$ 56,000.00	\$ 63,000.00	\$ 63,000.00	\$ 63,000.00	\$ 70,000.00	\$ 63,000.00	\$ 63,000.00	\$ 63,000.00	\$ 63,000.00	\$ 700,000
2000	MATERIALES Y SUMINISTROS	\$ 363,920.28	\$ 363,920.28	\$ 415,908.89	\$ 415,908.89	\$ 467,897.50	\$ 467,897.50	\$ 467,897.50	\$ 519,886.11	\$ 467,897.50	\$ 467,897.50	\$ 467,897.50	\$ 467,897.50	\$ 5,198,861
2100	MATERIALES DE ADMINISTRACION	\$ 26,269.18	\$ 26,269.18	\$ 30,021.92	\$ 30,021.92	\$ 33,774.66	\$ 33,774.66	\$ 33,774.66	\$ 37,927.20	\$ 33,774.66	\$ 33,774.66	\$ 33,774.66	\$ 33,774.66	\$ 375,264
211	MATERIALES, UTILES Y EQUIPOS MENORES DE OFICIN.	\$ 12,597.34	\$ 12,597.34	\$ 14,396.96	\$ 14,396.96	\$ 16,196.58	\$ 16,196.58	\$ 16,196.58	\$ 17,996.20	\$ 16,196.58	\$ 16,196.58	\$ 16,196.58	\$ 16,196.58	\$ 179,962
21101	Materiales, Utiles y Equipos Menores de Oficina.	\$ 12,597.34	\$ 12,597.34	\$ 14,396.96	\$ 14,396.96	\$ 16,196.58	\$ 16,196.58	\$ 16,196.58	\$ 17,996.20	\$ 16,196.58	\$ 16,196.58	\$ 16,196.58	\$ 16,196.58	\$ 179,962
212	MATERIALES Y UTILES DE IMPRESION Y REPRODUCCION	\$ 12,929.84	\$ 12,929.84	\$ 14,776.96	\$ 14,776.96	\$ 16,624.08	\$ 16,624.08	\$ 16,624.08	\$ 18,471.20	\$ 16,624.08	\$ 16,624.08	\$ 16,624.08	\$ 16,624.08	\$ 184,712
21201	Materiales y Utiles de Impresión y Reproducción	\$ 12,929.84	\$ 12,929.84	\$ 14,776.96	\$ 14,776.96	\$ 16,624.08	\$ 16,624.08	\$ 16,624.08	\$ 18,471.20	\$ 16,624.08	\$ 16,624.08	\$ 16,624.08	\$ 16,624.08	\$ 184,712
216	MATERIAL DE LIMPIEZA	\$ 742.00	\$ 742.00	\$ 848.00	\$ 848.00	\$ 954.00	\$ 954.00	\$ 954.00	\$ 1,060.00	\$ 954.00	\$ 954.00	\$ 954.00	\$ 954.00	\$ 10,600
21601	Material de Limpieza.	\$ 742.00	\$ 742.00	\$ 848.00	\$ 848.00	\$ 954.00	\$ 954.00	\$ 954.00	\$ 1,060.00	\$ 954.00	\$ 954.00	\$ 954.00	\$ 954.00	\$ 10,600
2200	ALIMENTOS Y UTENSILIOS	\$ 9,947.82	\$ 9,947.82	\$ 11,368.94	\$ 11,368.94	\$ 12,790.06	\$ 12,790.06	\$ 12,790.06	\$ 14,211.18	\$ 12,790.06	\$ 12,790.06	\$ 12,790.06	\$ 12,790.06	\$ 142,112
221	PRODUCTOS ALIMENTICIOS PARA PERSONAS	\$ 9,947.82	\$ 9,947.82	\$ 11,368.94	\$ 11,368.94	\$ 12,790.06	\$ 12,790.06	\$ 12,790.06	\$ 14,211.18	\$ 12,790.06	\$ 12,790.06	\$ 12,790.06	\$ 12,790.06	\$ 142,112
22101	Productos Alimenticios para el personal en las ins	\$ 9,947.82	\$ 9,947.82	\$ 11,368.94	\$ 11,368.94	\$ 12,790.06	\$ 12,790.06	\$ 12,790.06	\$ 14,211.18	\$ 12,790.06				

DEPENDENCIA: OB ORG. OP. MPAL DE AGUA POTABLE A Y S DE CABORCA

CLAVE	CAPITULO/ PARTIDA	ENERO	FEBERO	MARZO	ABRIL	MAYO	JUNIO	JULIO	AGOSTO	SEPTIEMBRE	OCTUBRE	NOVIEMBRE	DICIEMBRE	TOTAL
22301	Utensilios para el servicio de Alimentación	\$ 140.00	\$ 140.00	\$ 160.00	\$ 160.00	\$ 180.00	\$ 180.00	\$ 180.00	\$ 200.00	\$ 180.00	\$ 160.00	\$ 160.00	\$ 160.00	\$ 2,000
2300	MATERIAS PRIMAS Y MATERIALES DE PRODUCCION Y	\$ 140.00	\$ 140.00	\$ 160.00	\$ 160.00	\$ 180.00	\$ 180.00	\$ 180.00	\$ 200.00	\$ 180.00	\$ 160.00	\$ 160.00	\$ 160.00	\$ 2,000
2305	MEDICINAS Y PRODUCTOS FARMACEUTICOS	\$ 140.00	\$ 140.00	\$ 160.00	\$ 160.00	\$ 180.00	\$ 180.00	\$ 180.00	\$ 200.00	\$ 180.00	\$ 160.00	\$ 160.00	\$ 160.00	\$ 2,000
23501	Medicinas y Productos Farmaceuticos	\$ 140.00	\$ 140.00	\$ 160.00	\$ 160.00	\$ 180.00	\$ 180.00	\$ 180.00	\$ 200.00	\$ 180.00	\$ 160.00	\$ 160.00	\$ 160.00	\$ 2,000
2400	MATERIALES Y ARTICULOS DE CONSTRUCCION Y REPY	\$ 89,281.87	\$ 89,281.87	\$ 102,036.43	\$ 102,036.43	\$ 114,790.98	\$ 114,790.98	\$ 114,790.98	\$ 127,545.53	\$ 114,790.98	\$ 102,036.43	\$ 102,036.43	\$ 102,036.43	\$ 1,275,485
2409	OTROS MATERIALES Y ART DE CONST Y REPARAC	\$ 89,281.87	\$ 89,281.87	\$ 102,036.43	\$ 102,036.43	\$ 114,790.98	\$ 114,790.98	\$ 114,790.98	\$ 127,545.53	\$ 114,790.98	\$ 102,036.43	\$ 102,036.43	\$ 102,036.43	\$ 1,275,485
24901	Otros Materiales y Art. de Const y Reparac	\$ 89,281.87	\$ 89,281.87	\$ 102,036.43	\$ 102,036.43	\$ 114,790.98	\$ 114,790.98	\$ 114,790.98	\$ 127,545.53	\$ 114,790.98	\$ 102,036.43	\$ 102,036.43	\$ 102,036.43	\$ 1,275,485
24902	Mant. Red AGUA	\$ 40,699.36	\$ 40,699.36	\$ 46,513.56	\$ 46,513.56	\$ 52,327.75	\$ 52,327.75	\$ 52,327.75	\$ 58,141.95	\$ 52,327.75	\$ 46,513.56	\$ 46,513.56	\$ 46,513.56	\$ 581,419
24903	Mant. Red Drenaje	\$ 20,300.00	\$ 20,300.00	\$ 23,200.00	\$ 23,200.00	\$ 26,100.00	\$ 26,100.00	\$ 26,100.00	\$ 29,000.00	\$ 26,100.00	\$ 23,200.00	\$ 23,200.00	\$ 23,200.00	\$ 290,000
24904	Ampliac. Red Agua	\$ 7,000.00	\$ 7,000.00	\$ 8,000.00	\$ 8,000.00	\$ 9,000.00	\$ 9,000.00	\$ 9,000.00	\$ 10,000.00	\$ 9,000.00	\$ 8,000.00	\$ 8,000.00	\$ 8,000.00	\$ 100,000
24905	Ampliac. Red Drenaje	\$ 3,215.93	\$ 3,215.93	\$ 3,675.35	\$ 3,675.35	\$ 4,134.77	\$ 4,134.77	\$ 4,134.77	\$ 4,594.19	\$ 4,134.77	\$ 3,675.35	\$ 3,675.35	\$ 3,675.35	\$ 45,942
24906	Inst. Red Agua	\$ 11,200.00	\$ 11,200.00	\$ 12,800.00	\$ 12,800.00	\$ 14,400.00	\$ 14,400.00	\$ 14,400.00	\$ 16,000.00	\$ 14,400.00	\$ 12,800.00	\$ 12,800.00	\$ 12,800.00	\$ 160,000
24907	Inst. Red Drenaje	\$ 6,866.57	\$ 6,866.57	\$ 7,847.51	\$ 7,847.51	\$ 8,828.45	\$ 8,828.45	\$ 8,828.45	\$ 9,809.39	\$ 8,828.45	\$ 7,847.51	\$ 7,847.51	\$ 7,847.51	\$ 98,094
2500	PRODUCTOS QUIMICOS FARMACEUTICOS Y DE LABOR	\$ 5,950.00	\$ 5,950.00	\$ 6,800.00	\$ 6,800.00	\$ 7,650.00	\$ 7,650.00	\$ 7,650.00	\$ 8,500.00	\$ 7,650.00	\$ 6,800.00	\$ 6,800.00	\$ 6,800.00	\$ 85,000
251	PRODUCTOS QUIMICOS BASICOS	\$ 5,950.00	\$ 5,950.00	\$ 6,800.00	\$ 6,800.00	\$ 7,650.00	\$ 7,650.00	\$ 7,650.00	\$ 8,500.00	\$ 7,650.00	\$ 6,800.00	\$ 6,800.00	\$ 6,800.00	\$ 85,000
25101	Sustancias Quimicas	\$ 5,950.00	\$ 5,950.00	\$ 6,800.00	\$ 6,800.00	\$ 7,650.00	\$ 7,650.00	\$ 7,650.00	\$ 8,500.00	\$ 7,650.00	\$ 6,800.00	\$ 6,800.00	\$ 6,800.00	\$ 85,000
2600	COMBUSTIBLES LUBRICANTES Y ADITIVOS	\$ 119,000.00	\$ 119,000.00	\$ 136,000.00	\$ 136,000.00	\$ 153,000.00	\$ 153,000.00	\$ 153,000.00	\$ 170,000.00	\$ 153,000.00	\$ 136,000.00	\$ 136,000.00	\$ 136,000.00	\$ 1,700,000
261	COMBUSTIBLES, LUBRICANTES Y ADITIVOS	\$ 119,000.00	\$ 119,000.00	\$ 136,000.00	\$ 136,000.00	\$ 153,000.00	\$ 153,000.00	\$ 153,000.00	\$ 170,000.00	\$ 153,000.00	\$ 136,000.00	\$ 136,000.00	\$ 136,000.00	\$ 1,700,000
26101	Gasolina	\$ 77,000.00	\$ 77,000.00	\$ 88,000.00	\$ 88,000.00	\$ 99,000.00	\$ 99,000.00	\$ 99,000.00	\$ 110,000.00	\$ 99,000.00	\$ 88,000.00	\$ 88,000.00	\$ 88,000.00	\$ 1,100,000
26102	Diesel	\$ 42,000.00	\$ 42,000.00	\$ 48,000.00	\$ 48,000.00	\$ 54,000.00	\$ 54,000.00	\$ 54,000.00	\$ 60,000.00	\$ 54,000.00	\$ 48,000.00	\$ 48,000.00	\$ 48,000.00	\$ 600,000
2700	VESTUARIO, BLANCOS, PRENDAS DE PROTECCION Y A	\$ 65,371.40	\$ 65,371.40	\$ 63,281.60	\$ 63,281.60	\$ 71,191.80	\$ 71,191.80	\$ 71,191.80	\$ 79,102.00	\$ 71,191.80	\$ 63,281.60	\$ 63,281.60	\$ 63,281.60	\$ 791,020
27101	VESTUARIO Y UNIFORMES	\$ 65,371.40	\$ 65,371.40	\$ 63,281.60	\$ 63,281.60	\$ 71,191.80	\$ 71,191.80	\$ 71,191.80	\$ 79,102.00	\$ 71,191.80	\$ 63,281.60	\$ 63,281.60	\$ 63,281.60	\$ 791,020
27102	Vestuarios y Uniformes	\$ 65,371.40	\$ 65,371.40	\$ 63,281.60	\$ 63,281.60	\$ 71,191.80	\$ 71,191.80	\$ 71,191.80	\$ 79,102.00	\$ 71,191.80	\$ 63,281.60	\$ 63,281.60	\$ 63,281.60	\$ 791,020
27201	PRENDAS DE SEGURIDAD Y PROTECCION PERSONAL	\$ 4,119.22	\$ 4,119.22	\$ 4,707.68	\$ 4,707.68	\$ 5,296.14	\$ 5,296.14	\$ 5,296.14	\$ 5,884.60	\$ 5,296.14	\$ 4,707.68	\$ 4,707.68	\$ 4,707.68	\$ 58,946
27202	Prendas de Seguridad y proteccion personal.	\$ 4,119.22	\$ 4,119.22	\$ 4,707.68	\$ 4,707.68	\$ 5,296.14	\$ 5,296.14	\$ 5,296.14	\$ 5,884.60	\$ 5,296.14	\$ 4,707.68	\$ 4,707.68	\$ 4,707.68	\$ 58,946
2900	HERRAMIENTAS, REFACCIONES Y ACCESORIOS MENO	\$ 57,960.00	\$ 57,960.00	\$ 66,240.00	\$ 66,240.00	\$ 74,520.00	\$ 74,520.00	\$ 74,520.00	\$ 82,800.00	\$ 74,520.00	\$ 66,240.00	\$ 66,240.00	\$ 66,240.00	\$ 828,000
291	HERRAMIENTAS MENORES	\$ 18,200.00	\$ 18,200.00	\$ 20,800.00	\$ 20,800.00	\$ 23,400.00	\$ 23,400.00	\$ 23,400.00	\$ 26,000.00	\$ 23,400.00	\$ 20,800.00	\$ 20,800.00	\$ 20,800.00	\$ 260,000
29101	Herramientas Menores	\$ 18,200.00	\$ 18,200.00	\$ 20,800.00	\$ 20,800.00	\$ 23,400.00	\$ 23,400.00	\$ 23,400.00	\$ 26,000.00	\$ 23,400.00	\$ 20,800.00	\$ 20,800.00	\$ 20,800.00	\$ 260,000
294	REFACCIONES Y ACCESORIOS MENORES DE EQ DE CO	\$ 2,240.00	\$ 2,240.00	\$ 2,660.00	\$ 2,660.00	\$ 2,880.00	\$ 2,880.00	\$ 2,880.00	\$ 3,200.00	\$ 2,880.00	\$ 2,660.00	\$ 2,660.00	\$ 2,660.00	\$ 32,000
29401	Refacciones y accesorios menores de eq de computo	\$ 2,240.00	\$ 2,240.00	\$ 2,660.00	\$ 2,660.00	\$ 2,880.00	\$ 2,880.00	\$ 2,880.00	\$ 3,200.00	\$ 2,880.00	\$ 2,660.00	\$ 2,660.00	\$ 2,660.00	\$ 32,000
296	REFACCIONES Y ACCESORIOS MENORES EQUIPO DE T	\$ 15,820.00	\$ 15,820.00	\$ 18,080.00	\$ 18,080.00	\$ 20,340.00	\$ 20,340.00	\$ 20,340.00	\$ 22,600.00	\$ 20,340.00	\$ 18,080.00	\$ 18,080.00	\$ 18,080.00	\$ 226,000
29601	Refacciones y Accesorios Menores Eq. Transporte	\$ 15,820.00	\$ 15,820.00	\$ 18,080.00	\$ 18,080.00	\$ 20,340.00	\$ 20,340.00	\$ 20,340.00	\$ 22,600.00	\$ 20,340.00	\$ 18,080.00	\$ 18,080.00	\$ 18,080.00	\$ 226,000
298	REFACCIONES Y ACCESORIOS MENORES DE MAQUINA	\$ 21,700.00	\$ 21,700.00	\$ 24,800.00	\$ 24,800.00	\$ 27,900.00	\$ 27,900.00	\$ 27,900.00	\$ 31,000.00	\$ 27,900.00	\$ 24,800.00	\$ 24,800.00	\$ 24,800.00	\$ 310,000
29801	Refacciones y accesorios menores de maq y otros e	\$ 21,700.00	\$ 21,700.00	\$ 24,800.00	\$ 24,800.00	\$ 27,900.00	\$ 27,900.00	\$ 27,900.00	\$ 31,000.00	\$ 27,900.00	\$ 24,800.00	\$ 24,800.00	\$ 24,800.00	\$ 310,000
3000	SERVICIOS GENERALES	\$ 1,229,266.77	\$ 1,229,266.77	\$ 1,404,876.30	\$ 1,404,876.30	\$ 1,580,485.84	\$ 1,580,485.84	\$ 1,580,485.84	\$ 1,766,095.38	\$ 1,580,485.84	\$ 1,404,876.30	\$ 1,404,876.30	\$ 1,404,876.30	\$ 17,560,954
3100	SERVICIOS BASICOS	\$ 867,132.17	\$ 867,132.17	\$ 991,008.20	\$ 991,008.20	\$ 1,114,884.22	\$ 1,114,884.22	\$ 1,114,884.22	\$ 1,238,799.24	\$ 1,114,884.22	\$ 991,008.20	\$ 991,008.20	\$ 991,008.20	\$ 12,387,502
311	ENERGIA ELECTRICA	\$ 858,759.56	\$ 858,759.56	\$ 981,439.52	\$ 981,439.52	\$ 1,104,119.46	\$ 1,104,119.46	\$ 1,104,119.46	\$ 1,228,799.40	\$ 1,104,119.46	\$ 981,439.52	\$ 981,439.52	\$ 981,439.52	\$ 12,267,994
314	TELEFONIA TRADICIONAL	\$ 4,243.55	\$ 4,243.55	\$ 4,849.78	\$ 4,849.78	\$ 5,456.00	\$ 5,456.00	\$ 5,456.00	\$ 6,062.22	\$ 5,456.00	\$ 4,849.78	\$ 4,849.78	\$ 4,849.78	\$ 60,522
31401	Telefonia Tradicional	\$ 4,243.55	\$ 4,243.55	\$ 4,849.78	\$ 4,849.78	\$ 5,456.00	\$ 5,456.00	\$ 5,456.00	\$ 6,062.22	\$ 5,456.00	\$ 4,849.78	\$ 4,849.78	\$ 4,849.78	\$ 60,522
315	TELEFONIA CELULAR	\$ 4,129.04	\$ 4,129.04	\$ 4,718.90	\$ 4,718.90	\$ 5,308.76	\$ 5,308.76	\$ 5,308.76	\$ 5,898.62	\$ 5,308.76	\$ 4,718.90	\$ 4,718.90	\$ 4,718.90	\$ 59,986
31501	Servicio celular	\$ 4,129.04	\$ 4,129.04	\$ 4,718.90	\$ 4,718.90	\$ 5,308.76	\$ 5,308.76	\$ 5,308.76	\$ 5,898.62	\$ 5,308.76	\$ 4,718.90	\$ 4,718.90	\$ 4,718.90	\$ 59,986
3200	SERVICIO DE ARRENDAMIENTO	\$ 72,564.10	\$ 72,564.10	\$ 82,930.40	\$ 82,930.40	\$ 93,296.70	\$ 93,296.70	\$ 93,296.70	\$ 103,663.00	\$ 93,296.70	\$ 82,930.40	\$ 82,930.40	\$ 82,930.40	\$ 1,036,630
3209	ARRENDAMIENTO DE EDIFICIOS	\$ 41,059.20	\$ 41,059.20	\$ 46,924.80	\$ 46,924.80	\$ 52,790.40	\$ 52,790.40	\$ 52,790.40	\$ 58,656.00	\$ 52,790.40	\$ 46,924.80	\$ 46,924.80	\$ 46,924.80	\$ 586,560
322	ARRENDAMIENTO DE EDIFICIOS	\$ 41,059.20	\$ 41,059.20	\$ 46,924.80	\$ 46,924.80	\$ 52,790.40	\$ 52,790.40	\$ 52,790.40	\$ 58,656.00	\$ 52,790.40	\$ 46,924.80	\$ 46,924.80	\$ 46,924.80	\$ 586,560
326	ARRENDAMIENTO DE MAG OTROS EQUIPOS Y HERRAM	\$ 30,100.00	\$ 30,100.00	\$ 34,400.00	\$ 34,400.00	\$ 38,700.00	\$ 38,700.00	\$ 38,700.00	\$ 43,000.00	\$ 38,700.00	\$ 34,400.00	\$ 34,400.00	\$ 34,400.00	\$ 430,000
32601	Arrendamiento de Maquinaria, Otros Equipos y Herra	\$ 30,100.00	\$ 30,100.00	\$ 34,400.00	\$ 34,400.00	\$ 38,700.00	\$ 38,700.00	\$ 38,700.00	\$ 43,000.00	\$ 38,700.00	\$ 34,400.00	\$ 34,400.00	\$ 34,400.00	\$ 430,000
32701	ARRENDAMIENTO DE ACTIVOS INTANGIBLES	\$ 1,404.90	\$ 1,404.90	\$ 1,605.60	\$ 1,605.60	\$ 1,806.30	\$ 1,806.30	\$ 1,806.30	\$ 2,007.00	\$ 1,806.30	\$ 1,605.60	\$ 1,605.60	\$ 1,605.60	\$ 20,070
32701	Arrendamiento de Activos Intangibles	\$ 1,404.90	\$ 1,404.90	\$ 1,605.60	\$ 1,605.60	\$ 1,806.30	\$ 1,806.30	\$ 1,806.30	\$ 2,007.00	\$ 1,806.30	\$ 1,605.60	\$ 1,605.60	\$ 1,605.60	\$ 20,070
3300	SERVICIOS PROFESIONALES, CIENTIFICOS, TECNICOS	\$ 45,160.00	\$ 45,160.00	\$ 51,600.00	\$ 51,600.00	\$ 58,050.00	\$ 58,050.00	\$ 58,050.00	\$ 65,000.00	\$ 58,050.00	\$ 51,600.00	\$ 51,600.00	\$ 51,600.00	\$ 645,000
3301	SERVICIOS LEGALES, DE CONTABILIDAD, AUDITORIAS	\$ 40,600.00	\$ 40,600.00	\$ 46,400.00	\$ 46,400.00	\$ 52,200.00	\$ 52,200.00	\$ 52,200.00	\$ 58,000.00	\$ 52,200.00	\$ 46,400.00	\$ 46,400.00	\$ 46,400.00	\$ 580,000
33101	Servicios Legales, de contabilidad auditorias y re	\$ 40,600.00	\$ 40,600.00	\$ 46,400.00	\$ 46,400.00	\$ 52,200.00	\$ 52,200.00	\$ 52,200.00	\$ 58,000.00	\$ 52,200.00	\$ 46,400.00	\$ 46,400.00	\$ 46,400.00	\$ 580,000
333	SERVICIOS DE CONSULTORIA ADMINISTRATIVA, PROCI	\$ 1,												

PRESUPUESTO DE EGRESOS MUNICIPAL 2019
RESUMEN GLOBAL
ORGANISMO OPERADOR MUNICIPAL DE AGUA POTABLE A Y S CABORCA
PRESUPUESTO DE GASTOS DE ADMINISTRACION Y OPERACION POR EL PERIODO

PEM- 7

MUNICIPIO.: H. CABORCA, SONORA.
DEPENDENCIA: OB ORGANISMO OPERADOR MUNICIPAL DE AGUA POTABLE A Y S DE CABORCA

CLAVE	UNIDAD RESPONSABLE	CLAVE	PROGRAMA	PRESUPUESTO ANUAL	CLAVE	CAPITULO	PRESUPUESTO ANUAL
OB	ORGANISMO OPERADOR MUNICIPAL DE AGUA POTABLE ALCANTARILLADO Y SANEAMIENTO DE CABORCA	AA	POLITICA Y PLANEACION DE LA ADMON. DEL AGUA.	64,491,602	1000	SERVICIOS PERSONALES	39,996,814
					2000	MATERIALES Y SUMINISTROS	5,198,861
					3000	SERVICIOS GENERALES	17,560,954
					4000	TRANSFERENCIAS DE RECURSOS A ORGANISMOS	-
					5000	BIENES MUEBLES E INMUEBLES	634,973
					6000	INVERSIONES EN INFRAESTRUCTUR.	1,100,000
					9000	DEUDA PUBLICA	-
TOTAL							64,491,602

H. CABORCA, SONORA. A 19 DE DICIEMBRE DEL 2019

C. JOSE FRANCISCO MEDINA AISPURO
DIRECTOR COMARAS

PRESUPUESTO DE EGRESOS MUNICIPAL 2020
ANALITICO DEL SERVICIO DE LA DEUDA

MUNICIPIO: H. CABORCA SONORA

DEPENDENCIA: OB ORG. OPERADOR MPAL DE AGUA POTABLE A Y S DE CABORCA

PEM-8

CONCEPTO	ENERO	FEBRERO	MARZO	ABRIL	MAYO	JUNIO	JULIO	AGOSTO	SEPTIEMBRE	OCTUBRE	NOVIEMBRE	DICIEMBRE	TOTAL
AMORTIZACIONES													
PROVEEDORES Y ACREEDORES	-	-	-	-	-	-	-	-	-	-	-	-	-
	SIN MOVIMIENTO												
INTERESES													
	-	-	-	-	-	-	-	-	-	-	-	-	-
	-	-	-	-	-	-	-	-	-	-	-	-	-
TOTALES	-	-	-	-	-	-	-	-	-	-	-	-	-

H. Caborca, Sonora a 19 de Diciembre del 2019

C. JOSE FRANCISCO MEDINA AISPURO
DIRECTOR OOMAPAS





PRESUPUESTO DE EGRESOS MUNICIPAL 2020
INFORMACION ADMINISTRATIVA MUNICIPAL

MUNICIPIO: H. CABORCA, SONORA

PEM-9

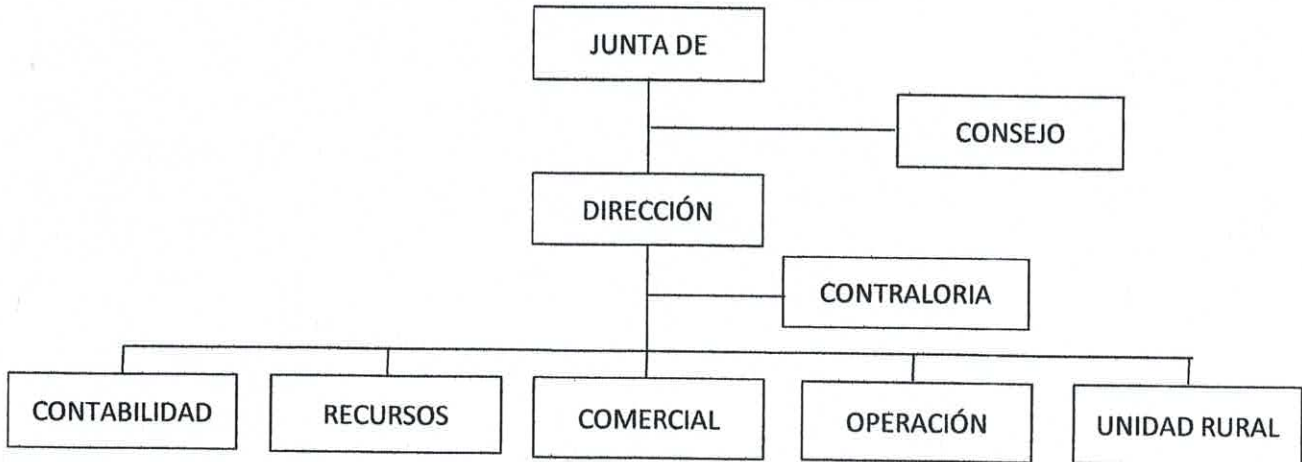
DEPENDENCIA: OB ORGANISMO OPERADOR MUNICIPAL DE AGUA POTABLE A Y S DE CABORCA
ORGANIGRAMA DEL OOMAPAS CABORCA



CANTIDAD DE PLAZAS	ANALITICO DE RECURSOS HUMANOS	
	DENOMINACIÓN DE LOS PUESTOS	SUELDO MENSUAL POR PUESTO Y PLAZAS
1	AUXILIAR DE CONTABILIDAD	\$ 31,139.66
1	ALBAÑIL	\$ 13,160.15
1	ALMACENISTA	\$ 20,376.14
1	ARCHIVO	\$ 18,712.13
1	ASISTENTE ADMINISTRATIVO	\$ 21,285.47
1	AUX COMERCIAL Y RECUP CARTERA	\$ 40,645.21
1	AUX DE COMERCIALIZACION Y ADMINISTRATIVO	\$ 29,937.71
1	AUX DE CONTRALORIA Y O YGRIEGA	\$ 30,114.25
1	AUX INST MEDIDORES Y O RECONEXIONES	\$ 18,517.62
1	AUXILIAR DE CARTERA	\$ 24,905.91
1	AUXILIAR ADMINISTRATIVO	\$ 34,154.09
1	AUXILIAR DE CARTERA Y COMERCIAL	\$ 16,801.49
2	AUXILIAR DE CONTRALORIA	\$ 29,408.09
1	AUXILIAR DE COORDINACION LECTURISTAS	\$ 24,416.71
1	AUXILIAR DE CULTURA DE AGUA	\$ 21,034.59
1	AUXILIAR DE INGRESOS	\$ 17,506.19
2	AUXILIAR DE OFICINA	\$ 42,570.94
1	AUXILIAR DE RECURSOS HUMANOS	\$ 31,114.66
1	AUXILIAR OFICINA OPERATIVA	\$ 16,091.07
1	AUXILIAR TECNICO DE SERVICIOS	\$ 20,467.94
1	BACHEADOR	\$ 12,418.56
3	BOMBERO	\$ 49,636.75
2	CAJERA	\$ 40,098.63
1	CAJERA PRINCIPAL	\$ 21,579.74
1	COMPRAS Y PRESUPUESTOS	\$ 25,003.75
1	COORD DE CONTABILIDAD	\$ 41,124.85
1	COORD DE CONTRALORIA INTERNA	\$ 43,145.06
1	COORD DE RECURSOS HUMANOS	\$ 40,967.03
1	COORD REL PUBLICAS Y COMERCIALIZACION	\$ 39,625.56
1	COORDINADOR DE OPERACION	\$ 73,065.99
1	DIRECTOR GENERAL	\$ 77,471.44
4	DRENAJERO	\$ 52,885.24
1	ENCARG INFORMA Y SISTEMAS	\$ 28,707.18
1	ENCARG TALLER MEDIDORES	\$ 15,704.89
1	ENCARGA RECUPERA CARTERA Y PAD USUARI	\$ 35,805.99
1	ENCARGADO DE INSTALACION	\$ 40,025.57
1	ENCARGADO DE LIMPIEZA	\$ 12,561.78
1	ENCARGADO DE OBRAS	\$ 23,777.05
1	ENCARGADO DE SERVICIOS TECNICOS	\$ 21,242.15
1	ENCARGADO DEL DEPTO TECNICO	\$ 40,967.03

**PRESUPUESTO DE EGRESOS MUNICIPAL 2020
INFORMACION ADMINISTRATIVA MUNICIPAL**

MUNICIPIO: H. CABORCA, SONORA

PEM-9

DEPENDENCIA: OB ORGANISMO OPERADOR MUNICIPAL DE AGUA POTABLE A Y S DE CABORCA
ORGANIGRAMA DEL OOMAPAS CABORCA

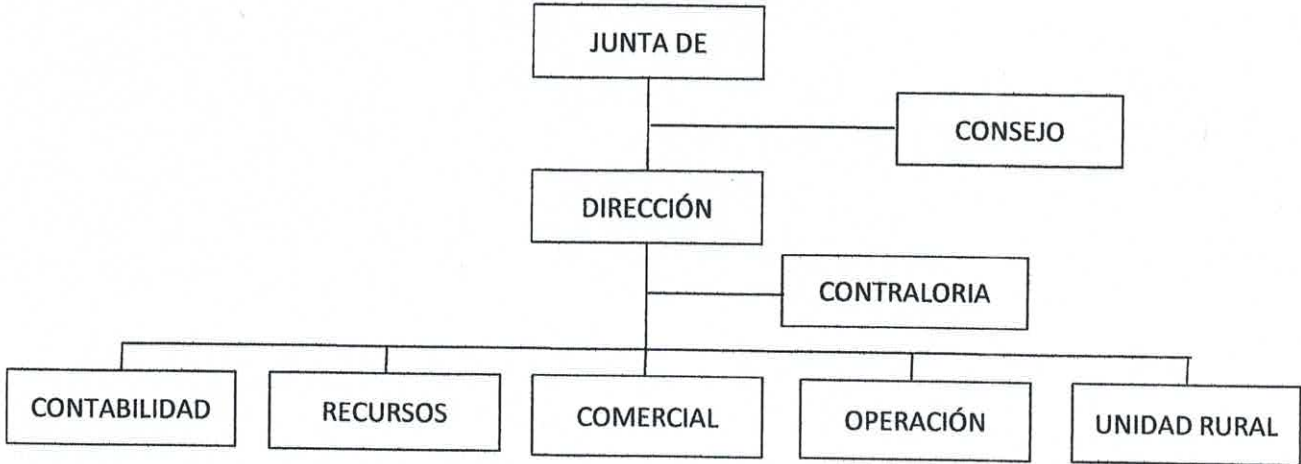

CANTIDAD DE PLAZAS	ANALITICO DE RECURSOS HUMANOS		SUeldo MENSUAL POR PUESTO Y PLAZAS
	DENOMINACIÓN DE LOS PUESTOS		
1	ENCARGADO FUGAS CULTURA AGUA		\$ 22,644.29
8	FONTANERO		\$ 104,574.84
1	INSP DE OBRAS Y PRESUPUESTOS		\$ 22,623.45
5	INSPECTOR DE SERVICIO		\$ 93,807.96
1	INSTALADOR DE OBRAS		\$ 22,285.17
1	LECTURISTA COORDINADOR		\$ 25,199.43
14	LECTURISTA VERIFICADOR		\$ 258,130.95
1	MECANICO		\$ 15,624.43
4	OPERADOR DE RETROEXCAVADORA		\$ 67,430.51
25	PEON		\$ 260,600.05
2	PEON ALBAÑIL		\$ 22,638.25
1	PEON AUXILIAR DE TALLERES		\$ 10,783.19
1	SECRETARIA CAPTURISTA		\$ 29,203.38
2	SECRETARIA DE ATENCION A USUARIOS		\$ 42,107.21
1	SECRETARIO GENERAL		\$ 28,749.39
1	SERV GRALES OBRA CHOFER		\$ 13,810.22
1	SOLDADOR		\$ 13,641.89
1	SUPERVISOR DE OBRA		\$ 29,320.53
2	SUPERVISOR DE TALLER		\$ 29,599.67
3	SUPERVISOR E INSTALADOR DE REDES		\$ 48,747.07
1	SUPLENTE ADMINISTRATIVA		\$ 18,712.13
3	VELADOR		\$ 51,420.12
2	VELADOR PLANTA TRATAMIENTO		\$ 26,045.76
2	VIGILANCIA GARZA		\$ 26,877.99

H. Caborca, Sonora a 19 de Diciembre 2019

C. Jose Francisco Medina Aispuro
Director Oomapas

PRESUPUESTO DE EGRESOS MUNICIPAL 2020
INFORMACIÓN ADMINISTRATIVA MUNICIPAL

PEM-9A

MUNICIPIO: H. CABORCA SONORA

DEPENDENCIA: OB ORGANISMO OPERADOR MUNICIPAL DE AGUA POTABLE A Y S DE CABORCA.

RECURSOS MATERIALES		
Vehículo	Cantidad	Condiciones de Uso
Rav 4	1	Buenas Condiciones
Pick up	3	Malas Condiciones
Pick up	10	Regular Condiciones
Pick up	11	Buenas Condiciones
Sedan	3	Regular Condiciones
Vagoneta	1	Regular Condiciones
De volteo	1	Malas Condiciones
Camión plataforma	1	Malas Condiciones
Retroexcavadoras	1	Malas Condiciones
Retroexcavadoras	2	Regular Condiciones
TOTAL	34	
	6	Malas Condiciones
	16	Regular condiciones
	12	Buenas condiciones
	34	

SERVICIOS INFORMATICOS	
Equipo (s):	37 Computadoras personales PC y 3 Servidor Proliant ML350
Area Administrativa:	30
Area Operativa	4
Area Tecnica	3
	3 Lap Top
Area Administrativa:	3
Area Tecnica	0
Impresora (s):	28 Equipos de impresión
	- 8 Matriz
	- 5 Inyeccion de tinta
	- 4 Laser
	- 1 Plotter
	- 8 MiniPrinter
	- 2 Xerox WorkCentre
Programa (s):	Microsoft Windows XP, Vista, Windows 7, Windows 8, Windows 10. Windows 12 server sist. Contable Gubernamental Microsoft Office 2013 Sistema Comercial Agua Procesos Contavisión

OTROS EQUIPOS

H. CABORCA, SONORA. A 19 DE DICIEMBRE 2019

C. JOSE FRANCISCO MEDINA AISPURO
DIRECTOR OOMAPAS

PRESUPUESTO DE EGRESOS MUNICIPAL 2019 **PEM-10**
COMPARATIVO PRESUPUESTAL
2019-2020

MUNICIPIO: H. CABORCA, SONORA.
DEPENDENCIA: OB ORGANISMO OPERADOR MUNICIPAL DE AGUA POTABLE A Y S DE CABORCA

CAPITULO	DENOMINACION	A		C		VARIACION% (C-B)/B
		PRESUPUESTADO 2019	EJERCICIO ESTIMADO 2019	PRESUPUESTO 2020		
1000	SERVICIOS PERSONALES	34,636,335	37,159,514	39,996,814	7.64%	
2000	MATERIALES Y SUMINISTROS	4,618,630	7,092,843	5,198,861	-26.70%	
3000	SERVICIOS GENERALES	19,698,081	19,888,234	17,560,954	-11.70%	
4000	TRANSF. DE RECURSOS A OTROS ORGANISMOS	-	-	-	0.00%	
5000	BIENES MUEBLES E INMUEBLES	917,202	572,499	634,973	10.91%	
6000	INVERSIONES EN INFRAESTRUCTURA	1,770,000	1,924,069	1,100,000	-42.83%	
7000	INVERSIONES PRODUCTIVAS	-	-	-		
8000	EROGACIONES EXTRAORDINARIAS	-	-	-		
9000	DEUDA PUBLICA	61,640,247	66,637,158	64,491,602		

H. CABORCA, SONORA, A 19 DE DICIEMBRE DEL 2019

C. JOSE FRANCISCO MEDINA AISPURO
 DIRECTOR OOMAPAS

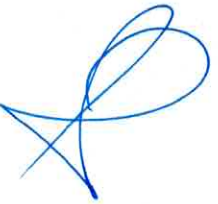

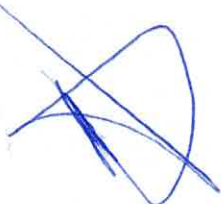

PRESUPUESTO DE EGRESOS MUNICIPAL 2020
COMPARATIVO PRESUPUESTAL 2019-2020
EXPLICACION A LAS VARIACIONES

PEM-10A

SERVICIOS PERSONALES: Este capítulo se incrementó en un 7.64% debido a que se contempla un incremento salarial del 5% más prestaciones contractuales otorgadas dentro de negociación de la firma del Contrato colectivo para el ejercicio 2020 y las demás prestaciones que se desprenden del mismo, se pretende administrar las remuneraciones por tiempo extraordinario, pago de vacaciones, días festivos, y relevos para disminuir este renglón.

MATERIALES Y SUMINISTROS:

En este capítulo, la ejecución de recursos estimados disminuye en 26.70% ya que se tiene contemplado una partida en este capítulo para mantenimiento de infraestructura hidráulica y de alcantarillado además un programa de reducción de gastos en los renglones de Gasolina y combustibles, alimentación de personas, así como la optimización en los materiales de construcción, herramientas y equipos de oficina.

SERVICIOS GENERALES:

Se estima una reducción del 11.70% ya que se pretende la baja de equipo de transporte en muy mal estado y bajar así los costos de mantenimiento. Se ajustará los Servicios de asesoría y Servicios Profesionales ya que en el ejercicio 2019, egreso en éste concepto por recuperación acumulada de Impuestos de ejercicios anteriores.

BIENES MUEBLES E INMUEBLES:

En este renglón el presupuesto aumenta en un 10.91% con respecto al ejercido en el ejercicio 2019 ya que se pretende la compra de un Camión de volteo requerido para el Mtto de la infraestructura Hidráulica y de Alcantarillado, así como la compra de un Cajero Automático para elevar la recaudación.

INVERSIONES EN INFRAESTRUCTURA:

Se estima un decremento del 42.83%, ya que se pretende la gestión de financiamiento para realización de obras, así como la gestión de recursos Federales y Estatales.

DEUDA PUBLICA:

En este rubro no se contempla presupuesto ya que no contamos con deuda pública, solo proveedores a corto plazo el cual se estima liquidar en el primer trimestre del ejercicio ya que es deuda a corto plazo.

H. Caborca, Sonora a 19 de Diciembre del 2019

C. José Francisco Medina Aispuro
Director de Oomapas