# ORGANISMO OPERADOR MUNICIPAL DE AGUA POTABLE, A. Y S. DE CABORCA

## ORGANIGRAMA GENERAL

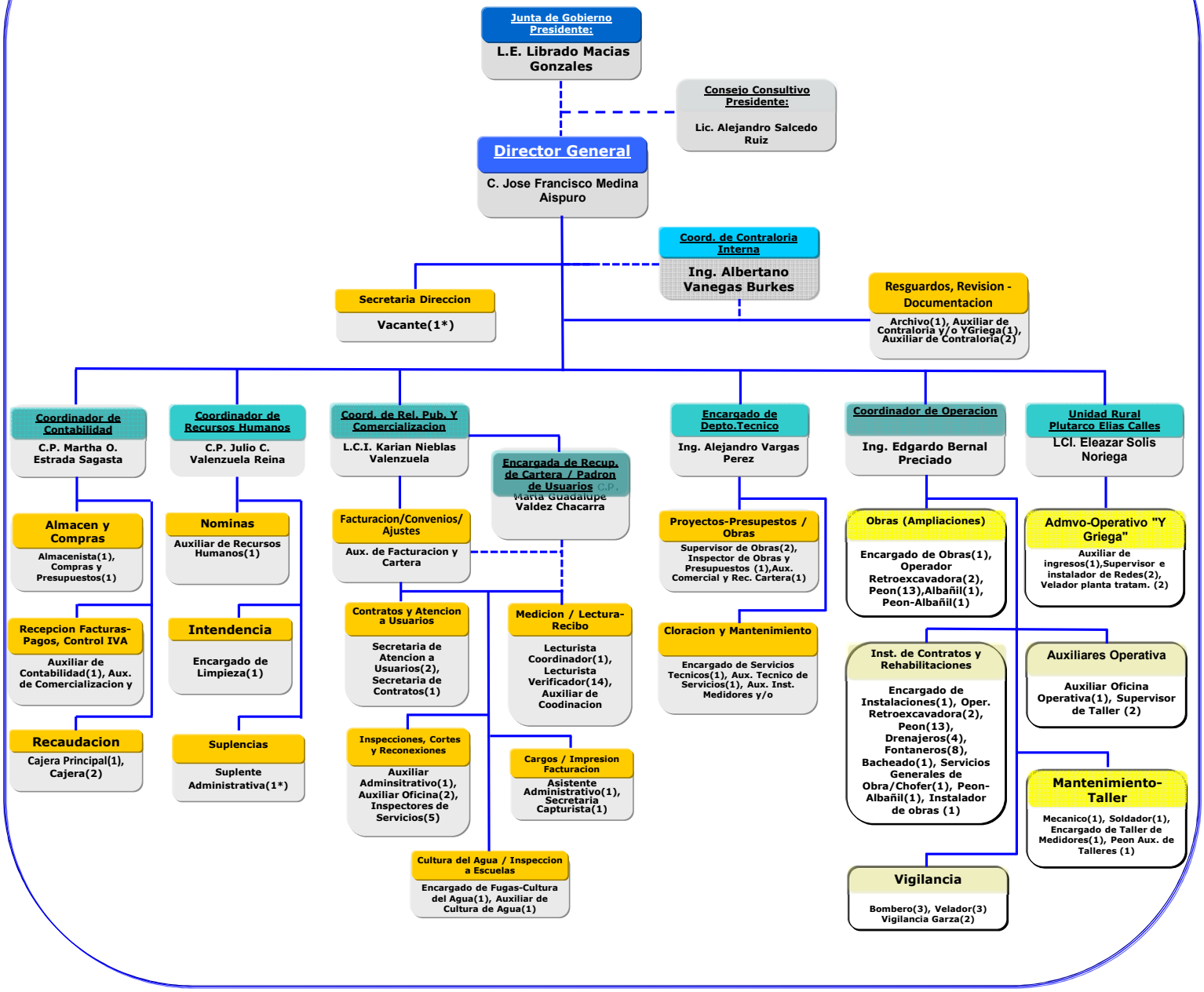


H. CABORCA, SONORA, A 31 DE DIC. DE 2019
DEPTO. DE RECURSOS HUMANOS
C.P. JULIO CESAR VALENZUELA REINA